



ARTICULAÇÃO INSTITUCIONAL

Produto 02



FUNDAÇÃO
renova

PROJETO LÓTUS

1. Introdução	5
2. Objeto da parceria.....	7
3. Formação da equipe	8
4. Objetivos.....	10
5. Metas	11
6. Metodologia.....	14
6.1. Referenciais Teóricos.....	14
6.2. Método de Trabalho	15
7. Cumprimento das metas.....	17
7.1. Apresentação do Projeto Lótus para o Poder Público.....	17
7.1.1. Apresentação do Projeto Lótus para Aracruz - SEMAM.....	18
7.1.2. Apresentação do Projeto Lótus para Aracruz – SEMDS, SEMTUR, SEMESP	20
7.1.3. Apresentação do Projeto Lótus para Linhares - SEMAM	22
7.1.4. Apresentação do Projeto Lótus para Linhares – SEMAS, Sec. Cultura, Turismo, Esporte e Lazer	24
7.2. Reuniões com a Fundação Renova	25
7.2.1. Reunião com setor de Relações Institucionais da Fundação Renova	26

7.2.2.	Reunião com o Diálogo da Fundação Renova	30
7.2.3.	Reunião mensal com a Fundação Renova - Março.....	33
7.2.4.	Reunião mensal com a Fundação Renova – Abril	35
8.	Comunicação do Projeto Lótus	39
8.1.	Reuniões da Comunicação do Projeto Lótus.....	39
8.1.1.	Reunião com a Comunicação da Fundação Renova	39
8.1.2.	Reunião de gerenciamento da comunicação com a Fundação Renova	42
8.2.	Comunicação do Projeto Lótus nas redes sociais	43
8.3.	Peças de Comunicação	55
9.	Cronograma.....	61
10.	Conclusão.....	63
11.	Referências	64
12.	Anexos	65
12.1.	Atas de Reunião	65
12.1.1.	Ata da reunião de apresentação do Projeto Lótus para o Poder Público de Aracruz.....	65
12.1.2.	Ata da reunião de apresentação do Projeto Lótus para o Poder Público de Linhares.....	69
12.1.3.	Ata da reunião virtual com o setor de Relações Institucionais da Fundação Renova.....	72
12.1.4.	Ata da reunião com o Diálogo da Fundação Renova	74
12.1.5.	Ata da reunião mensal com a Fundação Renova – Março	79

12.1.6.	Ata da reunião mensal com a Fundação Renova – Abril	83
12.1.7.	Ata da reunião com a Comunicação da Fundação Renova	86
12.1.8.	Ata da reunião de gerenciamento da comunicação com a Fundação Renova.....	88
12.2.	Listas de Presença	91
12.2.1.	Lista de Presença da reunião de apresentação do Projeto Lótus para o Poder Público de Aracruz	91
12.2.2.	Lista de Presença da reunião com o Diálogo da Fundação Renova 92	

1. Introdução

Nelumbo nucifera, também conhecido como Lótus, ou Flor-de-lótus, é uma espécie de planta aquática que floresce sobre a água.

No simbolismo budista, a flor imaculada que desabrocha sobre a água em busca de luz é a promessa de pureza e elevação espiritual.

Na mitologia grega, os Lotófagos são integrantes de um povo que vivia numa ilha perto do Norte de África, e que como o nome indica, comiam plantas e flores de lótus. Estas plantas têm o efeito de um narcótico que causa um sono pacífico e também amnésia a quem as ingerir. Na Odisseia de Homero a amnésia causada pela flor-de-lótus é referenciada como uma possibilidade de começar de novo, de renascer e apagar o passado.

O Projeto Lótus assim como sugerido pela flor apresenta a ideia de renascimento, de desvendar os desejos não revelados, e dessa forma criar um espaço socioambiental favorável, promover educação ambiental, formar lideranças jovens, e propor crescimento através da educação tecnológica.

É preciso compreender que o público jovem representa a conexão entre passado e futuro. Nesta perspectiva, a atuação do jovem requer habilidades e competências que o transforme em protagonista capaz de intervir em si mesmo, e na comunidade na qual está inserido.

O Projeto Lótus em sua essência propõe ações para investigar os desejos e expectativas dos jovens. Incentivando-o a descobrir sua essência e saber potencializá-la para um fazer coletivo que busque a sustentabilidade local.

Atualmente com o “boom” da inteligência artificial e da conexão promovida pela internet, se faz necessário agregar a tecnologia ao meio ambiente, utilizando-a como um catalizador para resultados favoráveis de qualidade de vida e de renda. Além disso, o jovem atual está imerso neste novo cenário tecnológico e o Projeto Lótus vem reforçar a interação Jovem x Tecnologia x Meio Ambiente.

No processo de evolução do Projeto Lótus, avançou-se para a Fase de Articulação Institucional que visa envolver representantes do Poder Público para validação das ações e criação de laços que permitam o enriquecimento e avaliação conjunta do Processo.

Segundo BRASIL (2015) o território é dinâmico. Nele as forças econômicas, políticas e socioculturais estão em permanente movimento, possuem plasticidade e podem ser continuamente remodeladas pelos atores sociais. É neste contexto que a Etapa de Articulação Institucional do Projeto Lótus foi realizada para iniciar as conversas com os atores sociais dos municípios aonde as ações serão realizadas.

2. Objeto da parceria

O objeto da parceria é o desenvolvimento pela PARCEIRA do Projeto Formação de Lideranças Jovens, que atenderá os jovens da faixa etária entre 15 e 29 anos (Lei Federal 12.852/2013), em cumprimento ao Programa de Educação para Revitalização da bacia do rio Doce (PG 33 Educação Ambiental), conforme Plano de Trabalho.

3. Formação da equipe

A equipe de execução do Projeto Lotus está estruturada da seguinte forma:

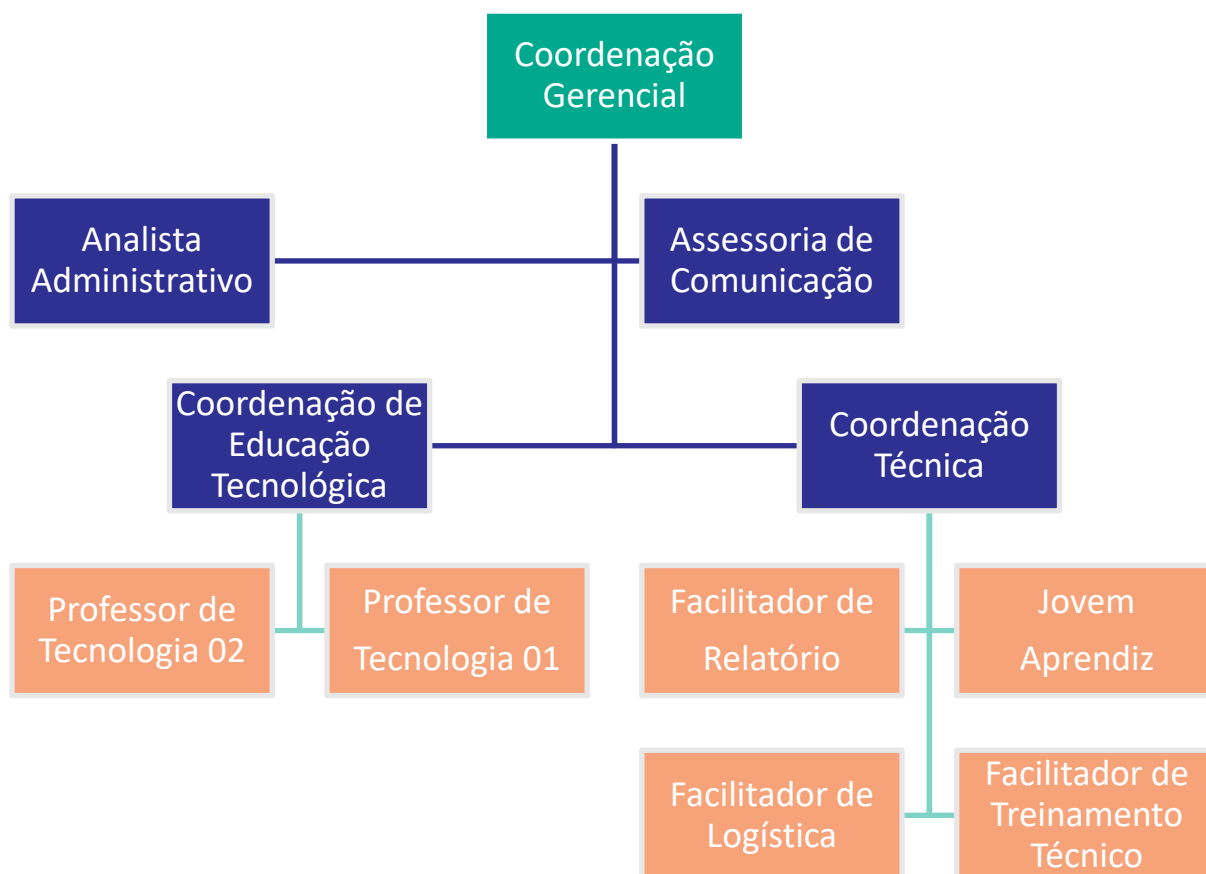

Atualmente os cargos indicados no organograma estão preenchidos pelos seguintes profissionais:

CARGO	NOME
Coordenação Gerencial	Adriana Cecato Plazzi
Analista Administrativo	Carlos Alberto Braga da Silva

CARGO	NOME
Assessoria de Comunicação	Ana Carolina Rossi de Oliveira Panetto
Coordenação Técnica	Daniele Sant' Ana Pereira
Facilitador de Relatório	Flávia Rodrigues Alves
Facilitador Técnico de Treinamento	Yandressa Karine Rodrigues de Pinho
Facilitador de Logística	Márcia Barbosa Fernandes
Jovem Aprendiz	Raquelânia Alves Galacha
Coordenação de Educação Tecnológica	Max Nemésio Bragança Mourão
Professor de Tecnologia 01	Será definido na época de contratação
Professor de Tecnologia 02	Será definido na época de contratação

Tabela 3-01: Tabela de profissionais atuantes no Projeto Lótus e referidos cargos.

4. Objetivos

Criar e integrar uma Rede de Jovens entre 15 e 29 anos da Área de Abrangência 05 (municípios de Conceição da Barra, São Mateus, Linhares, Aracruz, Fundão e Serra), em cumprimento ao Programa de Educação para Revitalização da Bacia do Rio Doce (PG 33 Educação Ambiental), descrito na Cláusula 172 do TTAC, levando aos mesmos, Educação Socioambiental e Tecnológica, para contribuírem com a Revitalização da Bacia do Rio Doce.

Os objetivos específicos da etapa de Articulação Institucional do Projeto Lótus que abrange o período de fevereiro a maio de 2020 são:

- Estabelecer vínculo entre o Projeto Lótus e o poder público para validar a entrada do projeto no território;
- Promover a aliança pontual entre o Projeto Lótus e representantes do poder público para obtenção de contatos de lideranças comunitárias, jovens engajados em projetos socioambientais, e possíveis fornecedores, estimulando assim a organização de uma rede, que passa, então, a ter duração de médio ou longo prazo;
- Constituir uma relação positiva e saudável entre o Projeto Lótus e o poder público, objetivando construir um espaço onde todos os envolvidos no projeto (seja representantes do poder público, ou comunidade que será mobilizada futuramente) se comportem como iguais na definição dos objetivos comuns, dos papéis e da complementaridade;
- Alinhar constantemente as ações previstas na execução do Projeto Lótus, bem como o andamento do mesmo, com a Fundação Renova, objetivando sempre atingir as expectativas da Instituição em relação à qualidade do projeto e modo de ação em acordo com o estabelecido pela Fundação.

5. Metas

As metas de um projeto consistem em uma ou mais ações necessárias para alcançar os objetivos específicos traçados, assim, elas são sempre quantificadas e realizadas em determinado período de tempo.

A fim de facilitar a visualização dos caminhos escolhidos, as metas são definidas claramente e de forma objetiva, contribuindo para orientar as atividades que estão sendo desenvolvidas e servindo como instrumento para avaliar o que foi previsto e o que foi realizado.

Enquanto o objetivo tem função qualitativa, a meta tem função quantitativa. Assim, uma meta precisa ser:

- Específica: tendo delimitado o que se almeja com a meta, quem é responsável por ela, como deve ser realizada etc.;
- Mensurável: sabendo qual é o resultado esperado em termos quantitativos e quanto tempo será necessário para realizá-la;
- Atingível: alcançá-la deve ser plausível, para não haver frustração e perda de tempo;
- Relevante: precisa, realmente, impactar de forma positiva o negócio;
- Temporal: sempre associar uma meta a um período de tempo em que ela deve ser realizada.

A tabela 5-01 apresenta as Metas do Projeto e seus respectivos Indicadores de Resultados para a etapa de Articulação Institucional, voltados para atender os Objetivos Específicos do Projeto Lótus.

Etapa	Objetivos	Metas	Indicadores de Resultados
Articulação Institucional (poder público)	Estabelecer um vínculo entre o Projeto Lótus e o poder público para validar a entrada do projeto no território.	<ul style="list-style-type: none"> Realizar reunião com os poderes públicos dos municípios de Aracruz e Linhares para apresentação do Projeto Lótus; Realizar reunião com o Diálogo da Fundação Renova para obter estratégias de entrada no território. Preparar material de comunicação para apresentação do Projeto Lótus para o poder público. 	<ul style="list-style-type: none"> Nº de reuniões realizadas; Aprovação do Projeto Lótus pelos membros do poder público que receberam a apresentação do mesmo. Relatório parcial de atividades
	Promover a aliança com representantes do poder público para obtenção de contatos de lideranças comunitárias, jovens engajados em projetos socioambientais, e possíveis fornecedores, estimulando assim a organização de uma rede, que passa, então, a ter duração de médio ou de longo prazo.	<ul style="list-style-type: none"> Realizar reunião com os poderes públicos dos municípios abrangidos pelo Projeto; Solicitar e receber do poder público contato dos protagonistas a serem contatados para engajamento no Projeto; 	<ul style="list-style-type: none"> Nº de reuniões realizadas; Recebimento de contatos de lideranças comunitárias, jovens engajados em projetos socioambientais, e possíveis fornecedores. Relatório parcial de atividades.
	Constituir uma relação positiva e saudável entre o	<ul style="list-style-type: none"> Realizar reunião com os poderes públicos dos municípios abrangidos 	<ul style="list-style-type: none"> Troca de informações necessárias

Etapa	Objetivos	Metas	Indicadores de Resultados
	Projeto Lótus e o poder público, construindo um espaço onde todos os envolvidos no projeto se comportem como iguais na definição dos objetivos comuns, dos papéis e da complementaridade.	pelo Projeto; <ul style="list-style-type: none"> • Manter contato positivo com os membros do poder público, promovendo a troca de informações necessárias para continuidade da execução do projeto. 	(contatos) para execução do projeto; <ul style="list-style-type: none"> • Relatório parcial de atividades.
	Alinhar constantemente as ações previstas na execução do Projeto Lótus, bem como o andamento do mesmo, com a Fundação Renova, objetivando sempre atingir as expectativas da Instituição em relação à qualidade do projeto e padronizar o modo de execução com o estabelecido pela Fundação.	<ul style="list-style-type: none"> • Realizar reuniões mensais com a Fundação Renova para alinhamento do Projeto Lótus. • Realizar reuniões esporádicas com a gestora da Fundação Renova sempre que houver necessidade. • Realizar reuniões com o Diálogo da Fundação Renova para alinhar o método das ações propostas. 	<ul style="list-style-type: none"> • Nº de reuniões realizadas. • Relatório parcial de atividades.

Tabela 5-01: Tabela de Metas do Projeto Lótus para a etapa de Articulação Institucional.

6. Metodologia

Como fazer? Esta pergunta define o caminho a ser percorrido pela etapa de Articulação Institucional do Projeto Lótus, esclarecendo os métodos a serem utilizados para alcançar os objetivos específicos propostos.

A base para definição da metodologia é estabelecer quais são os referenciais teóricos que norteiam a aplicação do projeto, e que a Fundação Renova, bem como a Lumiar Consultoria (executora do Programa) consideram relevantes.

É imprescindível considerar que em meados de março, o Brasil foi declaradamente afetado pela pandemia causada pelo novo Coronavírus, que limitou o contato pessoal entre a equipe do Projeto Lótus e o público ao qual se destina. Essa limitação foi imposta através de recomendação dos principais órgãos mundiais de saúde, que alegam que o modo de trabalho virtual é uma boa estratégia para evitar a disseminação do vírus. A Fundação Renova também compartilha desse pensamento, e adotou a iniciativa, orientando que os colaboradores e terceirizados priorizassem essa forma de trabalho.

6.1. Referenciais Teóricos

A atuação do jovem como sujeito capaz de alterar a si mesmo, a comunidade e a sociedade no qual está inserido, exige que ele aumente suas capacidades, habilidades, e desenvolva uma visão holística e crítica para com o meio em que está inserido.

Nesse sentido, os principais norteadores legais e conceituais para implementação do Projeto Lótus, e o processo de formação desse público são:

- Política Nacional de Educação Ambiental – Lei: 9.795/99;
- Programa Nacional de Educação Ambiental – PRONEA;
- Estatuto da Juventude– Lei Federal: 12.852/13;

- Educomunicação;
- Formação de formadores;
- Articulação teoria/prática numa perspectiva dialógica – Teoria da Práxis;
- Articulação saberes e fazeres populares e técnicos – Pesquisa participante;
- Desenvolvimento territorial numa perspectiva de percepção e compreensão da realidade concreta;
- Organização dos conteúdos de acordo com os diferentes contextos e realidades socioculturais (cidade, campo, áreas indígenas, áreas quilombolas, dentre outras); e
- A atuação dos jovens em diferentes contextos socioculturais (cidade, campo, áreas indígenas, áreas quilombolas, dentre outras).

6.2. Método de Trabalho

Entende-se como método de trabalho um conjunto de técnicas, instrumentos e recursos que serão utilizados para alcançar as metas estabelecidas e os objetivos específicos propostos. Técnicas essas, escolhidas para sensibilizar e mobilizar os envolvidos.

A etapa de Articulação Institucional apresentou como principais métodos de trabalho a utilização de:

Recursos Audiovisuais: Exposição de slides para apresentação do Projeto Lótus aos poderes públicos dos municípios envolvidos (Aracruz e Linhares), e para o setor do Diálogo da Fundação Renova que apoiou essa etapa do Projeto.

A apresentação mostrou o Projeto de forma mais global, e abriu espaço para debates e questionamentos, além da possibilidade de realizar alterações nas ações previstas (caso necessário).

Contato Telefônico e Contato virtual (vídeo): O contato telefônico foi o método mais eficiente para alinhar a agenda dos diferentes membros do poder público que seriam mobilizados para a apresentação do projeto (atividade realizada por Gilson da Silva Dias – Setor de Relações Institucionais da Fundação Renova). Já o contato virtual através de vídeo se mostrou bastante eficiente para reunião com o setor de Relações Institucionais da Fundação Renova.

Visto que o mundo encontra-se atualmente afetado com a pandemia do novo Coronavírus, e o modo de trabalho *home office* é uma recomendação das autoridades de saúde, o método de *Contato Telefônico* foi utilizado como segunda opção para apresentar o Projeto Lótus ao poder público, e utilizado para o contato com o município de Linhares, onde a apresentação por vídeo não foi possível.

7. Cumprimento das metas

No mês de abril, a Fundação Renova determinou internamente e comunicou à equipe que o Projeto Lótus se limitaria a atender os municípios de Aracruz e Linhares, pelo menos durante os próximos meses, revogando a proposta inicial do projeto que era atender também os municípios de Conceição da Barra, São Mateus, Fundão e Serra. Em maio foi confirmada a determinação de que os municípios atendidos pelo Projeto Lótus serão apenas Aracruz e Linhares.

Até a finalização deste documento, aguarda-se a confirmação oficial por parte da Fundação Renova acerca da manutenção do quantitativo de vagas a ser ofertada pelo projeto (400 jovens).

7.1. Apresentação do Projeto Lótus para o Poder Público

A etapa de Articulação Institucional compreendeu as ações voltadas para realização de articulação com o poder público dos municípios abrangidos pelo Projeto Lótus (Aracruz e Linhares).

A apresentação do Projeto para o poder público é uma estratégia de estabelecimento de vínculo, a fim de validar a entrada do projeto no território, além de iniciar a formação de uma Rede de lideranças, instituições e interessados, envolvidos no projeto.

O contato com o poder público foi iniciado através de articulação junto ao setor de Relações Institucionais da Fundação Renova, que agendou a reunião de apresentação do Projeto para os membros das secretarias objetivadas, ou seja, o primeiro contato do Projeto com o município trabalhado, para que depois a equipe técnica pudesse dar continuidade à execução das ações.

Os itens seguintes descrevem as ações relacionadas às reuniões de apresentação do Projeto Lótus para o poder público.

7.1.1. Apresentação do Projeto Lótus para Aracruz - SEMAM

Data: 05 de março de 2020.

Local: Secretaria de Meio Ambiente de Aracruz.

Participantes: Fundação Renova: Gilson da Silva Dias Junior (setor de Relações Institucionais);

Projeto Lótus: Adriana Plazzi (Coordenação Gerencial), Daniele Sant'Ana (Coordenação Técnica), Flávia Rodrigues (Facilitador de Relatório), Márcia Fernandes (Facilitador de Logística), Yandressa Pinho (Facilitador Técnico de Treinamento), Raquelânia Alves (Jovem Aprendiz).

Secretaria Municipal de Meio Ambiente de Aracruz: Eva Cordeiro, Luana Silva, Lucimara Ferreira e Edgar Alan Martins (Secretário).

Conteúdo:

No dia 05 de março foi realizada a reunião entre a equipe técnica do Projeto Lótus, o representante do setor de Relações Institucionais (Sr. Gilson Dias), a Secretaria Municipal de Meio Ambiente de Aracruz e sua respectiva Gerência de Educação Ambiental (representada pelo secretário Edgar Alan Martins, e equipe formada pelas colaboradoras: Eva Cordeiro, Luana Silva e Lucimara Ferreira).

A reunião se deu para o primeiro contato com o poder público de Aracruz, município abrangido pelo Projeto Lótus, e realização da etapa de articulação institucional.

Primeiramente foi realizada a apresentação da equipe e da Fundação Renova. Posteriormente se fez a apresentação do Projeto Lótus, e suas respectivas etapas, sendo essas:

- Articulação Institucional (apresentação do projeto e formação de um grupo de sustentabilidade) – estabelecimento de parcerias para êxito do projeto;

- Mapeamento e Diagnóstico (questionários e oficinas) – conhecer o território de execução do projeto para divulgá-lo e somar tecnicamente aos projetos existentes;
- Mobilização e Seleção dos Jovens (Divulgação e Cadastramento);
- Formação e Integração dos Jovens (mobilização, integração, encontros, robótica, elaboração de projetos, seleção dos projetos);
- Implementação dos projetos (culminância, troca de experiências, avaliação do projeto Lótus, fórum de educação para revitalização do Rio Doce).

Os pontos relevantes do projeto foram discutidos, e foram apresentadas as ações previstas que englobam especificamente Aracruz, como: o número de vagas no curso de robótica para os jovens, a quantidade de dias disponíveis para execução de oficinas do diagnóstico de percepção, como se dará a seleção dos projetos de robótica, dentre outros.

Por último foi aberto espaço para levantamento e esclarecimento de dúvidas por parte dos integrantes da SEMAM. Sendo que, um ponto que merece destaque, foi o questionamento se há critério econômico familiar para inclusão do jovem no projeto. Esse assunto foi pontuado principalmente pelo Secretário de Meio Ambiente do município, que solicitou que a equipe do Projeto Lótus, juntamente à Fundação Renova ponderem com criticidade essa questão.

A reunião foi bastante positiva e produtiva, uma vez que a Secretaria se colocou à disposição para apoiar o projeto no que for possível, e inclusive auxiliar na divulgação, quando necessário e viável. Além disso, a equipe do poder público presente considerou o Projeto Lótus um programa que vem somar às ações do município, sendo uma grande oportunidade para os jovens.

As figuras 7.1.1-01 e 7.1.1-02 registram a reunião descrita.



Figura 7.1.1-01: Reunião com a Secretaria Municipal de Meio Ambiente de Aracruz e respectiva Gerência de Educação Ambiental.



Figura 7.1.1-02: Reunião com a Secretaria Municipal de Meio Ambiente de Aracruz e respectiva Gerência de Educação Ambiental.

7.1.2. Apresentação do Projeto Lótus para Aracruz – SEMDS, SEMTUR, SEMESP

Data: 30 de junho de 2020.

Local: Reunião Virtual. Plataforma Google Meet

Participantes:

Prefeitura de Aracruz - Secretaria de Desenvolvimento Social: Rosilene Filipe dos Santos (Secretária), Nomilde Lima (Assist. Social). Secretaria de Turismo e Cultura - Flávia Candida (Secretária). Secretaria de Esportes, Lazer e Juventude - Emerson Nascimento (Secretário)

Projeto Lótus: Adriana Plazzi (Coordenação Gerencial), Daniele Sant’Ana (Coordenação Técnica), Flavia Rodrigues (Facilitador de Relatórios), Márcia Fernandes (Facilitador de Logística), Yandressa Pinho (Facilitador Técnico de Treinamento), Raquelânia Alves (Jovem Aprendiz).

Conteúdo:

No dia 30 de junho foi realizada a reunião entre a equipe técnica do Projeto Lótus e representantes do poder público de Aracruz para apresentação do Projeto Lótus.

O Projeto Lótus apresenta como objetivo criar e integrar uma Rede de Jovens entre 15 e 29 anos nos municípios de Aracruz e Linhares, em cumprimento ao Programa de Educação para Revitalização da bacia do Rio Doce (PG 33 Educação Ambiental), descrito na Cláusula 172 do TTAC, levando aos mesmos Educação Socioambiental e Tecnológica para contribuírem com a Revitalização da Bacia do Rio Doce.

O Projeto apresenta as seguintes etapas:

- Articulação Institucional
- Diagnóstico Socioambiental
- Mobilização e Seleção dos Jovens
- Formação das Lideranças Jovens
- Implementação dos Projetos

A mobilização e seleção dos jovens a princípio será realizada em modo virtual devido à pandemia, através de cadastramento, divulgação do projeto em redes sociais, e criação de um grupo de sustentabilidade que será movimentado a partir da articulação com lideranças identificadas no território.

Após a seleção dos jovens faremos uma formação com abordagem de assuntos socioambientais, com aplicação de conhecimentos obtidos nas comunidades em que estão inseridos e no planeta, promovendo o cuidado e a sustentabilidade.

Posteriormente realizaremos uma formação denominada "Encontro Ampliando Percepções" que permite que o jovem vivencie técnicas de investigação social, como pesquisa-participante, cartografia social, diagnósticos participativos e que possibilite a identificação de problemas e soluções socioambientais em suas comunidades.

Após as formações de educação ambiental promoveremos a educação tecnológica – robótica, objetivando propor soluções ambientais que aliem tecnologia e educação socioambiental, permitindo incentivar o jovem a atuar de forma criativa e até gerar renda junto a sua comunidade, aliando conhecimento à sustentabilidade.

O Projeto Lótus também prevê um “Encontro Elaborando Projetos”, que qualifica os jovens para a elaboração de projetos territoriais conectados com a revitalização dos territórios atingidos pelo rompimento da barragem de Fundão. Nesse momento os jovens aprenderão a colocar em formato de projeto as ideias e as soluções para os problemas identificados.

Após apresentação do Projeto abriu-se um momento para questionamentos e troca de informações entre os participantes da reunião, no qual se observou principalmente a solicitação de obtenção de indicação e apresentação de grupos que envolviam jovens em ações e projetos executados pela Prefeitura Municipal de Aracruz. Os servidores públicos participantes da reunião informaram que a secretaria de esportes poderia dar um retorno mais positivo quanto aos projetos que envolvem jovens, e que poderiam encaminhar o contato da equipe Lótus para as coordenadoras das secretarias que executam projetos com jovens, para que elas possam dar maiores informações.

7.1.3. Apresentação do Projeto Lótus para Linhares - SEMAM

Data: 15 de abril de 2020.

Local: Reunião virtual.

Participantes: Fundação Renova: Fernanda Carvalho (Gerência de Socioeconomia); Gilson Dias (Relações Institucionais).

Projeto Lótus: Adriana Plazzi (Coordenação Gerencial), Daniele Sant’Ana (Coordenação Técnica), Flávia Rodrigues (Facilitador de Relatório).

Secretaria Municipal de Meio Ambiente e Recursos Hídricos Naturais (SEMAM)
de Linhares: Aline Fernandes (Chefe da Divisão de Educação Ambiental).

Conteúdo:

A reunião com o poder público de Linhares se realizou através de chamada telefônica em grupo, se iniciando com a apresentação da equipe executora do Projeto Lótus, os integrantes da Fundação Renova, e a representante da Secretaria Municipal de Meio Ambiente e Recursos Hídricos Naturais (SEMAM) de Linhares.

O Projeto Lótus foi apresentado como uma proposta que une educação ambiental e educação tecnológica, para formar uma rede de jovens (incluídos na faixa etária de 15 a 29 anos) com olhar crítico socioambiental e visão mais holística para o meio em que estão inseridos. Sendo um projeto da Fundação Renova para Revitalização do Rio Doce.

O projeto está dividido em 5 etapas: Articulação Institucional, Diagnóstico Socioambiental, Mobilização e Seleção dos jovens, Formação dos jovens e Implementação dos projetos. Cada uma das etapas foi explicada individualmente à Sra. Aline Fernandes, bem como algumas estratégias traçadas para maior engajamento das lideranças e jovens mobilizados.

Particularmente para Linhares foram abertas a princípio 140 vagas para jovens integrantes do projeto – *número de vagas foi informado antes da equipe receber a informação que abrangeria somente os municípios de Linhares e Aracruz no Projeto Lótus, portanto esse número de vagas está defasado.*

A Chefe da Educação Ambiental **alertou para** a possibilidade de participação do Ifes de Linhares, visto que é uma instituição que está investindo em ações de educação tecnológica. Em consenso, a equipe técnica valorizou muito a sugestão, e apesar da indicação já ter surgido nesse primeiro contato com o poder público, o Projeto já previa mobilizar essa instituição.

Ao final da apresentação geral do projeto, questionou-se a Sra. Aline sobre sua avaliação da proposta. Ela o considerou uma grande oportunidade para o município e principalmente para os jovens, sendo uma forma de sensibilizá-los para questões socioambientais e ainda agregar valor através da robótica.

A Sra. Aline ainda fez a seguinte consideração *"Muitas vezes pessoas externas ou leigas na área ambiental enxergam a educação ambiental como algo superficial, mas na verdade esse setor envolve políticas, saúde, e outras áreas de grande importância."*

Outra consideração bastante válida feita pela chefe de educação ambiental é que o setor de educação do município seja contatado e envolvido no projeto, pois pode ser um grande apoio para o desenvolvimento das ações.

Finalizando a reunião, a equipe técnica do Projeto Lótus informou que estará adaptando o Projeto nas semanas seguintes para realização em modo virtual devido ao quadro de pandemia que nos encontramos, agradeceu a disponibilidade e atenção da Sra. Aline Fernandes, e confirmou que solicitará informações necessárias para o projeto, inclusive contato, e indicação de pessoas e instituições visadas para continuidade da proposta.

7.1.4. Apresentação do Projeto Lótus para Linhares – SEMAS, Sec. Cultura, Turismo, Esporte e Lazer

Data: 15 de abril de 2020.

Local: Reunião virtual. Plataforma Teams.

Participantes:

Projeto Lótus: Daniele Pereira (Coordenação Técnica), Yandressa Pinho (Facilitador Técnico de Treinamento), Raquelânia Alves Galacha (Jovem Aprendiz), Marcia Fernandes (Facilitador de Logística).

Prefeitura Municipal de Linhares: Secretaria de Assistência Social – Samyra Feitosa Pagoto Loureiro; AFEMOL – Joselyne de Souza Alves; Secretaria de Cultura Turismo Esporte e Lazer – Werliton Beninca Machado.

Conteúdo:

A reunião com o poder público de Linhares, especificamente com as Secretarias de Assistência Social e de Cultura Turismo Esporte e Lazer, se deu para apresentação da Fundação Renova, a qual alguns integrantes da reunião informaram já ter algum tipo de contato, outros não, e apresentação do Projeto Lótus e suas etapas, sendo essas:

- Articulação Institucional;
- Diagnóstico Socioambiental;
- Mobilização e Seleção dos Jovens;
- Formação das Lideranças Jovens;
- Implementação dos Projetos.

A equipe explicou sobre a etapa que se encontra o projeto, etapa *Diagnóstico Socioambiental*, que exige pesquisa, e apoio de interessados para ingressarem no projeto. Além disso, convidou os participantes da reunião para ingressarem no Grupo de Sustentabilidade, a ser formado brevemente, bem como para responderem ao Questionário para o Diagnóstico.

Dentre as dúvidas relacionadas ao projeto, como a quantidade de vagas para o município de Linhares, a aprovação da verba para a execução das atividades, e os critérios para os jovens ingressarem no projeto, os integrantes do poder público presentes na reunião questionaram sobre a possibilidade de envolver a SEMED de Linhares na articulação do Projeto, uma vez que pode ser de grande utilidade. A equipe Lótus concordou com essa colocação e informou que poderia encaminhar os arquivos de apresentação do Lótus para que fossem enviados a Sra. Maria Olimpia.

7.2. Reuniões com a Fundação Renova

A eficiência na condução do Projeto Lótus está diretamente ligada à satisfação e participação da Fundação Renova com os resultados. Sendo de suma importância o contato constante com a Fundação para as definições de objetivos estratégicos, prazos de entregas, reuniões de alinhamento do escopo e devidos ajustes antes mesmo de iniciar o projeto, promovendo dessa forma, o ganho de eficiência.

Enquanto executora do Projeto Lótus, a Lumiar Ambiental tem conhecimento sobre a sua equipe, as habilidades de cada um dos integrantes, e como alocá-los no projeto, garantindo assim, o cumprimento dos objetivos, prazos e do sucesso da empreitada como um todo. No entanto é a Fundação Renova que conhece as dificuldades do dia a dia, as especificidades de cada município envolvido no trabalho, a necessidade de ter instituído a criação do projeto, o mercado ao qual está inserida, dentre vários outros fatores.

Diante disso, é de extrema importância unir ambos os conhecimentos em busca de uma definição de escopo adequada às necessidades e expectativas da Fundação Renova. Isso implica entender qual é o cenário ambiental atual no espaço de atuação do projeto, quais são as dificuldades presentes, os processos atuais e, identificar a melhor oportunidade para o desenvolvimento do Projeto Lótus que de fato resolva estas questões com eficiência.

Atendendo a essas colocações, a equipe do Projeto Lótus se reuniu com integrantes da Fundação Renova mensalmente para alinhamento e planejamento das ações. Os itens seguintes descrevem tais reuniões.

7.2.1. Reunião com setor de Relações Institucionais da Fundação Renova

Data: 17 de fevereiro de 2020.

Local: Reunião Virtual.

Participantes: Fundação Renova: Fernanda Carvalho (Gerência de Socioeconomia) e Gilson da Silva Dias Junior (setor de Relações Institucionais); Projeto Lótus: Adriana Plazzi (Coordenação Gerencial), Daniele Pereira (Coordenação Técnica), Marcia Fernandes (Facilitador de Logística), Yandressa Pinho (Facilitador Técnico de Treinamento), Raquelânia Alves (Jovem Aprendiz).

Conteúdo:

No dia 17 de fevereiro foi realizada reunião entre a equipe técnica e coordenação do Projeto Lótus, e representante do setor de Relações Institucionais, Sr. Gilson Dias Junior.

A pauta da reunião apresentou os seguintes pontos a serem discutidos:

- Apresentação sucinta do Projeto Lótus e da Lumiar Ambiental (empresa executora do projeto);
- Como se dará a atuação da instituição com os órgãos públicos;
- Como será o fluxo de trabalho da equipe do Projeto Lótus;
- Qual deve ser a postura e o discurso na execução das atividades por parte da equipe do projeto?

Primeiramente houve apresentação do Projeto Lótus e da equipe integrante. Abordagem também sobre a entrada da educação tecnológica no processo como ferramenta para promover a educação ambiental.

O Sr. Gilson Dias destacou que o público do Projeto Lótus em alguns territórios atuantes será o mesmo do projeto estabelecido com o Instituto Elos, por esse motivo se faz necessário que a abordagem/apresentação do Projeto Lótus seja cuidadosa e destaque bem seus objetivos, para que o público participante, que por sua vez é bem crítico, não se torne desinteressado, acreditando que se trata do mesmo projeto.

A entrada no órgão público (prefeituras, e secretarias principalmente de ação social, desenvolvimento social, educação e meio ambiente) será feita através do

Sr. Gilson Dias, uma vez que esse contato inicial é de responsabilidade do setor de relacionamento institucional.

Como orientação, o Sr Gilson destacou que a relação com Linhares e Aracruz já está bem consolidada e é positiva, em contrapartida, em Fundão e Serra esse relacionamento ainda precisa ser construído, sendo que Fundão apresentou baixo interesse, possivelmente devido a muitos conflitos políticos no território, e Serra sendo necessário fomentar o interesse no município.

Devido à baixa quantidade de vagas estabelecidas para Serra e Fundão quando comparadas ao tamanho do município, a equipe questionou se a mobilização deve ocorrer em todo o município, ou se deve ser focada nos locais de principal atuação do projeto. O Sr. Gilson Dias esclareceu que a mobilização deve ser massiva em Nova Almeida (Serra) e Praia Grande (Fundão), locais diretamente impactados pela barragem de Fundão. No entanto apesar de focar nesses locais específicos, não se deve limitar a participação de jovens do entorno.

Sr. Gilson Dias sugeriu agenda no dia 06/03/2020 às 8:30h em Linhares, com equipe do Projeto Redes de Cidadania, promovendo oportunidade de contato com equipes que possam vir divulgar o Projeto Lótus para a juventude.

Em relação ao contato inicial com os órgãos públicos, o Sr. Gilson orientou que acompanhará a equipe nos primeiros encontros, e posteriormente para tratar de assuntos mais simples e técnicos, a equipe do Projeto Lótus poderá dar continuidade sem necessidade de sua presença, apenas copiando-o em trocas de e-mails, e comunica-lo agendas de reuniões.

Outro assunto sugerido a ser tratado futuramente com a Fundação Renova, sugerido pelo Sr. Gilson, é o envolvimento dos jovens do Distrito de Patrimônio da Lagoa em Sooretama devido aos grandes impactos do barramento do Rio Pequeno na comunidade.

Como postura da equipe do Projeto Lótus perante as instituições públicas e o público do projeto, o Sr. Gilson fez as seguintes colocações:

- Não fazer promessas, a fim de não gerar expectativas, e ser transparente quanto aos pedidos que podem ou não ser atendidos;
- Realizar intervenções em momentos considerados oportunos;
- Cumprir sempre os prazos estabelecidos (a menos que o cumprimento do mesmo não esteja sob controle da equipe);
- Praticar isonomia;
- Possibilidade de uma segunda apresentação do projeto Lótus junto às prefeituras caso mude as gestões/corpo técnico ao longo da execução do projeto.

Finalizando a reunião o Sr. Gilson se colocou a disposição para já promover as reuniões iniciais com as prefeituras dos municípios abordados pelo projeto. Destacando a necessidade de envolver as secretarias de meio ambiente, educação e assistência social.

A figura 7.2.1-01 registra a reunião descrita.



Figura 7.2.1-01: Reunião virtual da equipe técnica do projeto Lótus com representante do setor de relações institucionais.

Obs. Essa reunião foi realizada antes do recebimento da orientação por parte da Fundação Renova de abranger somente os municípios de Aracruz e Linhares no Projeto Lótus.

7.2.2. Reunião com o Diálogo da Fundação Renova

Data: 05 de março de 2020.

Local: Hotel Arezzu, Linhares, ES.

Participantes: Projeto Lótus: Adriana Plazzi (Coordenação Gerencial); Daniele Sant'Ana (Coordenação Técnica), Flávia Rodrigues (Facilitador de Relatório); Marcia Fernandes (Facilitador de Logística); Yandressa Pinho (Facilitador Técnico de Treinamento); Raquelânia Alves (Jovem Aprendiz);

Fundação Renova: Equipe do Diálogo (H&P e CIA – Aldicéia Silva, Thais Mattos, Ligia dos Santos, Joyce Pereira, Quêren Martins, Bruna Barros, Ana Carolina Girundi, Rafaela Cavalcante, Thais Carvalho, Denise Fernandes, Bruna Barros e Rejane Silva); Fernanda Carvalho (Gerência de Socioeconomia), Josean de Castro, José Felipe, Graciele Casagrande, Thiago Silva, Pablo Silva.

Conteúdo:

A equipe do Projeto Lótus reuniu-se no dia 05 de março com a equipe do Diálogo da Fundação Renova, e teve como mediadora de reunião a Sra. Fernanda Carvalho (Gerência de Socioeconomia da Fundação Renova).

O objetivo da reunião foi a apresentação do Projeto Lótus, e o primeiro contato entre a equipe do projeto e a equipe do Diálogo da Fundação Renova, que por sua vez é peça fundamental para abertura do campo com lideranças comunitárias na área de abrangência do Lótus, bem como responsável pelo envio do contato das pessoas e instituições já mobilizadas.

A pauta da reunião foi a seguinte:

- Apresentação dos participantes presentes;
- Contextualização do cenário/histórico aos participantes;

- Apresentação do Projeto Lótus;
- Detalhes relevantes das etapas do projeto;
- Dúvidas e observações;
- Encaminhamentos.

Em contextualização, o Projeto Lótus foi apresentado como uma concepção que trabalha com capilaridade, abordando jovens que estão ou não engajados em uma causa, priorizando a formação de redes. Diferente de outros projetos da Renova que priorizam a representatividade dos jovens.

Também nesse momento foi apresentada a função e o posicionamento do Diálogo no território, sendo ele um setor que trabalha com as pessoas diretamente atingidas pelo rompimento da barragem de Fundão, responsável por mapear a comunidade socialmente, e de certa forma ser uma espécie de termômetro no campo, uma vez que está em contato direto com os atingidos.

As etapas do projeto Lótus foram apresentadas e avaliadas pelos participantes presentes na reunião, sendo essas:

- Articulação institucional: Reuniões com poder público e identificação dos contatos mais relevantes para formação da rede de sustentabilidade;
- Mapeamento e Diagnóstico: Aplicando questionários e realizando oficinas de percepção ambiental, como forma de conhecer o território atuante, e posteriormente criar grupos de sustentabilidade;
- Mobilização dos jovens, seleção: A partir do contato com lideranças incluindo-se lideranças jovens, será realizado o processo de divulgação e estabelecidos critérios de seleção para entrada dos jovens na etapa de Formação do projeto;
- Formação de lideranças jovens;
- Formação em robótica/educação tecnológica;
- Seleção e implementação dos projetos.

Finalizando a reunião foram sanadas dúvidas do projeto, e apresentados pontos relevantes que envolvem o Diálogo, e possivelmente os jovens do campo de trabalho. Dentre tais pontos destacam-se:

- Grupos de WhatsApp, como é proposto como estratégia para contato direto e imediato com o Grupo de Sustentabilidade que virá a ser formado, é funcional, mas deve-se atuar com “círculos” (uma metodologia estabelecida pela Fundação Renova) quando se tratar de assuntos específicos. Para compreensão desse método, a equipe do Projeto Lótus deverá entrar em contato com o Diálogo.
- Solicitar lista de fornecedores credenciados e locais, para os mesmos serem priorizados na efetuação de compras.
- O público indígena e quilombola não é atendido pelo Diálogo, existem programas específicos da Fundação para ele.

Como conclusão da reunião pode-se avaliar que foi bem sucedida, criando proximidade entre os membros presentes, que realizarão contato entre si para avanço do projeto através da mobilização social no território.

As figuras 7.2.2-01 a 7.2.2-04 registram a reunião com equipe do Diálogo da Fundação Renova:



Figura 7.2.2-01: Reunião com Diálogo da Fundação Renova.



Figura 7.2.2-02: Reunião com Diálogo da Fundação Renova.



Figura 7.2.2-03: Reunião com Diálogo da Fundação Renova.



Figura 7.2.2-04: Reunião com Diálogo da Fundação Renova.

7.2.3. Reunião mensal com a Fundação Renova - Março

Data: 27 de março de 2020.

Local: Reunião Virtual.

Participantes: Projeto Lótus: Adriana Plazzi (Coordenação Gerencial); Daniele Sant'Ana (Coordenação Técnica), Flávia Rodrigues (Facilitador de Relatório); Carlos Braga (Auxiliar Administrativo).

Fundação Renova: Fernanda Carvalho (Gerencia de Socioeconomia)

Conteúdo:

Em 27 de março realizou-se reunião entre membros da coordenação do projeto Lótus e a Representante da Fundação Renova (Sra. Fernanda Carvalho), que acompanha, coordena e apoia a execução do Projeto Lótus.

No mês de março de 2020, o Brasil também foi atingido pela Pandemia de Coronavírus, que exigiu maiores cuidados da população e por recomendação do Ministério de Saúde, os trabalhadores não atuantes em serviços essenciais foram instruídos a trabalharem de modo virtual (em home office), promovendo em todo território nacional o chamado isolamento social, esse por sua vez uma estratégia do governo federal em diminuir a disseminação do vírus nesse primeiro momento.

Em virtude desse novo cenário, o assunto principal da reunião do dia 27 foi orientar a equipe do Projeto Lótus a traçar novas estratégias de trabalho para atuação em modo virtual. Dessa forma, apresentá-las na próxima reunião (prevista para o dia 02 de abril de 2020) para serem avaliadas e validadas pela Fundação Renova, e posteriormente serem executadas.

O planejamento para atuação do Projeto Lótus em modo virtual deve ser feito para os meses de abril a julho, podendo ser interrompido e regressado ao planejamento inicial com atuação in loco a qualquer momento, desde que haja recomendação e novo posicionamento do Ministério da Saúde sobre o cenário de Pandemia.

Além dessa questão principal, também foram abordados em reunião os seguintes assuntos e respectivos conteúdos:

- Padronização de documentos (lista de presença/ata) e organização das evidências (formato e nomenclatura): questionado à equipe do Projeto Lótus se está compreendido a nomenclatura dos arquivos. Também foi colocado à equipe que novas siglas podem ser criadas desde que acordadas com a Fundação Renova, principalmente para atender o edital do Programa, e para obter melhor compreensão da equipe de coordenação.
- Fluxos de gestão semanal e mensal: a gestora do Projeto na Fundação solicita que seja enviada, antecipadamente, a agenda e as ações previstas, para acompanhamento, e apoio quando necessário.
- Plano de comunicação: O plano foi enviado, porém a aprovação do documento se dará por volta do dia 14/04, pois o responsável pela aprovação encontra-se de férias.
- Ações de segurança e treinamento Compliance: solicitado confirmação e retorno sobre a execução do treinamento de Compliance a todos os membros da equipe do Projeto Lótus. Também foi solicitado retorno sobre as ações e contato com equipe de segurança sobre agendamento do treinamento previsto.

7.2.4. Reunião mensal com a Fundação Renova – Abril

Data: 03 de abril de 2020.

Local: Reunião Virtual.

Participantes: Fundação Renova: Fernanda Carvalho (Gerência de Socioeconomia)

Projeto Lótus: Adriana Plazzi (Coordenação Gerencial), Daniele Sant'Ana (Coordenação Técnica), Flávia Rodrigues (Facilitador de Relatório).

Conteúdo:

A reunião do dia 03 de abril com a Fundação Renova, representada pela Sra. Fernanda Carvalho, tratou principalmente das estratégias e definições sobre meio de trabalho virtual que se dará o projeto nos próximos meses (até julho/2020).

O Projeto encontra-se na etapa de Articulação Institucional, dessa forma a equipe propõe a continuidade dessa etapa da seguinte forma: primeiro verificar como as Prefeituras continuam executando suas atividades, e posteriormente agendar reunião para apresentação do projeto através de plataformas de vídeo conferencia.

Nesse ponto, a gestora do projeto na Fundação Renova (Sra. Fernanda Carvalho) deu as seguintes orientações:

- Extensão do prazo de execução da articulação com o Poder público até o final de abril, para que tenhamos tempo hábil para execução dessa etapa;
- Ao final do evento, enviar a Ata de Reunião para todos os membros presentes, bem como a Apresentação utilizada;
- Quando as atividades de campo forem retomadas, a equipe técnica deverá se apresentar pessoalmente aos órgãos públicos contactados para estabelecimento de vínculo pessoal.

Ainda em atuação na etapa da Articulação Institucional com o poder público, a equipe levantou a necessidade de dar retorno para a Prefeitura de Aracruz (cuja articulação se deu em 05 de março). Em concordância com esse passo, a Fundação Renova detalhou que a equipe técnica deve apresentar a esse Órgão

a nova metodologia de trabalho, em meio virtual, e atualizá-lo sobre as novas estratégias adotadas.

A etapa seguinte é a Mobilização Social, na qual a equipe realizará contato com as lideranças do espaço de atuação do projeto. As orientações estabelecidas pela Fundação Renova através da Sra. Fernanda Carvalho são:

- Detalhar minuciosamente cada passo necessário para realização dessa etapa, bem como definir cuidadosamente os prazos para realização de cada ação;
- Retomar o contato com o Diálogo e o RI;
- Planejar/desenhar o perfil de lideranças e instituições que o projeto pretende abranger;
- Receber a lista de indicação de lideranças a ser enviada pelo Diálogo.
- Ajustar o cronograma planejando finalizar contato com poder público até final de abril, concluir a mobilização social, e criar o Grupo de Sustentabilidade, até final de maio;

A equipe técnica do Projeto Lótus definiu que o roteiro para realizar contato com liderança será repassado para a Sra. Fernanda Carvalho, que por sua vez complementou que esse roteiro também deverá ser alinhado com equipe do Diálogo e RI, para apoio e validação do tipo de contato com comunidade.

Ao final da mobilização e com a criação do Grupo de Sustentabilidade movimentado através do aplicativo WhatsApp, definiu-se que esse grupo será alimentado constantemente, a fim de se manter coeso e interessado no projeto.

A última pauta da reunião tratou da etapa de Mapeamento/Diagnóstico e Levantamento de Dados Secundários. Nessa etapa a equipe definiu que serão enviados questionários desenvolvidos para aplicação ao poder público e às lideranças mobilizadas, objetivando conhecer o cenário socioambiental de atuação do projeto. E o Levantamento de Dados Secundários ocorreria nesse

primeiro momento paralelamente às etapas de Articulação Institucional e Mobilização Social, colhendo informações pertinentes para serem sistematizadas futuramente.

A Sra. Fernanda Carvalho fez as seguintes considerações em relação a essas etapas apresentadas:

- A etapa de Diagnóstico precisa apresentar conhecimento técnico aplicado, e será necessário avaliar estratégias metodológicas e ferramentas que poderão vir a ser utilizadas, de modo que os dados coletados possam ser comparados com os demais territórios de atuação da Fundação Renova.
- Avaliar a possibilidade/necessidade de contratação de consultor especializado para aplicação de metodologias para o Diagnóstico e para o Georreferenciamento, de modo a atender a expectativa da Fundação em relação ao embasamento técnico, cumprir o cronograma estabelecido, e enriquecer o projeto e respectiva coleta de dados.

8. Comunicação do Projeto Lótus

A comunicação certamente é uma das áreas de conhecimento mais importantes do Projeto, representando um elo entre as pessoas, as ideias e as informações. Além disso, a maioria dos problemas dos projetos em geral é oriunda de falhas de comunicação.

Os principais objetivos do gerenciamento das comunicações do Projeto Lótus são:

- Conectar as diversas partes interessadas para atender os objetivos do projeto;
- Fornecer as ligações entre pessoas e informações necessárias para comunicações bem-sucedidas;
- Garantir a geração, disseminação, armazenamento, recuperação e descarte de informações do projeto;
- Manter as partes interessadas "alinhadas".

Dessa forma, as reuniões que envolveram o setor de Comunicação do Projeto Lótus apresentaram como eixo principal o objetivo de alinhar o modo de comunicação, principalmente com o público externo ao qual se destina o Projeto, detalhando a forma sobre como deve ser a abordagem, o monitoramento das ações, e o apoio fornecido pela Fundação Renova.

Os itens 8.1 e 8.2 registram as reuniões realizadas em fevereiro e abril que envolveram a Comunicação do Projeto.

8.1. Reuniões da Comunicação do Projeto Lótus

8.1.1. Reunião com a Comunicação da Fundação Renova

Data: 11 de fevereiro de 2020.

Local: Reunião Virtual.

Participantes: Fundação Renova: Fernanda Carvalho (Gerencia de Socioeconomia); Felipe Rossi (setor de Comunicação); Raquel (Diálogo); Projeto Lótus: Adriana Plazzi (Coordenação Gerencial); Daniele Pereira (Coordenação Técnica); Ana Carolina Panetto (Assessoria de Comunicação); Terceiros: Representantes dos projetos de formação de lideranças jovens de cada região abrangida pelo Edital (Lumiar, CPCD, CIEDES, FGPA);

Conteúdo:

No dia 11 de fevereiro a equipe de comunicação do Projeto Lótus e demais equipes de projetos de formação de lideranças jovens promovidos pela Fundação Renova, se reuniu com a equipe de comunicação da Fundação para orientações de comunicação a serem aplicadas nos projetos.

A reunião apresentou a seguinte pauta:

- Apresentação da Gerencia de Comunicação da Renova – Felipe Rossi;
- O que é feito e como é feito a comunicação;
- Experiência da parceria com o Instituto Elos;
- Orientações para Confecção do Plano de Comunicação.

Primeiramente destaca-se a importância de se respeitar o ponto focal do setor de Relações Institucionais (RI), o tempo dele, a comunicação nos territórios e a comunicação interna da Fundação Renova.

A equipe que fará a comunicação com o poder público dos territórios abrangidos nos programas é a equipe do RI da Fundação Renova.

Os meios de comunicação existentes e utilizados para realização dos programas são: Programa de Rádio (Radio Renova), Panfletos comunicativos (Boletim Jornada), Assessoria de Imprensa e ações digitais. Além disso, também são realizados eventos, produzidos vídeos e constante relacionamento com a imprensa externa.

Ao se abordar um assunto, colocando-o em evidência, deve-se fazer na hora necessária/planejada, devido a grande disputa de pauta. Trabalhando com antecipação sempre que necessário, uma vez que temos autonomia para isso.

O Instituto Elos que já atua para a Fundação, faz publicações após comunicar o Sr. Felipe Rossi, gerente de Comunicação da Fundação Renova, que por sua vez providencia o compartilhamento dos conteúdos nas mídias da Fundação.

Alinhando a execução de um evento com antecedência junto à Renova, pode ser possível a cobertura fotográfica do mesmo. E em caso de vídeo, pode ser pensado quais seriam os melhores veículos de comunicação para divulgação.

Solicitou-se o envio para a Fundação Renova o quantitativo de publicações, que por sua vez podem entrar ou não nos dados compilados.

O aplicativo para os funcionários da Fundação Renova chama-se *Conecta*. Sendo que nesse aplicativo também são lançadas divulgações dos projetos da Fundação.

A assessoria de comunicação do Projeto Lótus deve pensar em produtores de conteúdos, não em produtos a serem elaborados obrigatoriamente.

A linguagem do material produzido deve ter aprovação da Fundação Renova, assegurando alinhamento com trabalho já exercido pela Fundação.

Autonomia de produção e linguagem estabelecida é das equipes executoras dos programas. Ressaltando que todo material de comunicação produzido deve ter a TAG da Fundação Renova.

Em reunião estabeleceu-se como encaminhamentos que as empresas executoras dos programas devem confeccionar e apresentar um Plano de Comunicação para cada fase de execução do projeto conforme modelo (1. Articulação Institucional; 2. Diagnóstico e Marco Zero; 3. Mobilização e seleção dos jovens; 4. Formação; e 5. Implementação dos projetos) à Fundação até 11 de março de 2020. Sendo que o Sr. Felipe Rossi enviará uma planilha modelos

do Plano de Comunicação, o Manual da Marca, a logomarca da Fundação Renova, e Apresentação da Gerência de Comunicação (em Power Point).

A Fundação solicita o envio dos dados (nome, telefone e e-mail) do profissional responsável pelo setor de comunicação de cada empresa executora para os senhores Felipe Rossi e Fernanda Carvalho.

Estabeleceu-se que as conversas que tangem a área de comunicação devem ser centralizadas no Sr. Felipe Rossi.

A dupla que será ponto focal nos territórios é: Produtor de Conteúdo e o Assessor de Imprensa.

8.1.2. Reunião de gerenciamento da comunicação com a Fundação Renova

Data: 14 de abril de 2020.

Local: Reunião virtual.

Participantes: Fundação Renova: Fernanda Carvalho (Gerência de Socioeconomia).

Projeto Lótus: Adriana Plazzi (Coordenação Gerencial), Daniele Sant'Ana (Coordenação Técnica), Flávia Rodrigues (Facilitador de Relatório), Ana Carolina Panetto (Assessoria de Comunicação).

Conteúdo:

A reunião realizada em 14 de abril se deu para tratar de assuntos da Comunicação do Projeto Lótus e alinhamento das ações executadas e previstas para os próximos dias.

Em primeiro momento foi discorrido sobre a atual situação de pandemia e o novo modelo de trabalho (virtual), que exige maiores cuidados com abordagens nas redes sociais e utilização correta da mesma, visto que será a maior fonte de comunicação com as pessoas envolvidas pelo projeto.

É importante destacar que o Plano de Comunicação do Projeto Lótus ainda não está aprovado, portanto as ações da comunicação estão limitadas, e as publicações nas redes sociais deverão ser analisadas e aprovadas para posterior publicação.

Em relação ao cronograma de trabalho da Comunicação do Projeto Lótus, há conteúdo pronto para publicações até o dia 03 de maio, não estendendo o prazo devido ao cenário incerto de trabalho, devido ao modo virtual, e a não iniciação do processo de mobilização social. É válido lembrar que a proposta do projeto é enviar o material da comunicação solicitando aprovação com pelo menos duas semanas de antecedência para facilitar o trabalho de análise e revisão por parte da Fundação Renova.

As postagens nas redes sociais se iniciaram dia 19 de abril, dia do índio, como forma de principiar o projeto abordando os Povos Tradicionais, que também serão contemplados pelo Projeto Lótus.

Ainda se tratando dos povos indígenas a gestora da Fundação Renova responsável pelo acompanhamento do Projeto Lótus (Sra. Fernanda Carvalho) sugeriu estabelecer contato entre a equipe técnica e a equipe de comunicação, com o responsável pela interface com os Povos Tradicionais na Foz do rio Doce, território de atuação do Projeto Lótus. Essa proposta foi aceita e bem avaliada pela equipe do Projeto Lótus, sendo uma grande oportunidade de conhecer a comunidade que irá atuar, e analisar e construir a melhor forma de comunicar com os Povos Tradicionais.

Outro ponto lembrado pela gestora Fernanda Carvalho, foi que a Fundação Renova possui suas redes sociais e site, que podem ser utilizados desde que respeitadas às condições estabelecidas na primeira reunião com a Comunicação da Fundação.

8.2. Comunicação do Projeto Lótus nas redes sociais

O planejamento de uso das redes sociais é essencial para aproveitar todo o potencial que as mídias digitais oferecem, pois esses canais de comunicação apresentam um poder imenso de entrada na vida das pessoas que se deseja atingir.

As redes sociais do Projeto Lótus (Instagram e Facebook) foram criadas em abril, sendo meios utilizados para divulgar e promover o Projeto, mostrar os produtos que serão produzidos ao longo de sua execução, e exibir conteúdos educativos e criativos conectados ao Projeto.

É importante destacar também que as peças de comunicação do Projeto Lótus serão os principais meios de comunicação com a Rede de Jovens prevista de ser criada na próxima etapa do Projeto, devendo atender as expectativas e as necessidades de um grupo heterogêneo de indivíduos que possuem em comum a defesa de uma causa. Mais do que isso, ele precisa dialogar com o contexto social e, estrategicamente, semear e regar essa causa, essa mudança de padrão de comportamento, de vida.

Os objetivos principais das redes sociais do Projeto são:

- Fortalecer a visibilidade do Projeto Lótus;
- Trabalhar de forma positiva a imagem do projeto, reforçando a confiança e o crédito com seu público;
- Divulgar amplamente todas as informações, atividades e pesquisas do Projeto Lótus;
- Promover a circulação transparente de informações entre os envolvidos;
- Auxiliar na aproximação e melhorar o fluxo de informações entre as comunidades abrangidas.

As seguintes peças de comunicação e publicações foram produzidas nos meses de abril e maio de 2020, para serem inseridas nas redes sociais do Projeto Lótus.



**Data da postagem: 19/04
(Dia do Índio)**

Dia 19 de abril comemora-se no Brasil e em vários outros países do continente americano o Dia do Índio ou o Dia dos Povos Indígenas.

A comemoração do Dia do Índio faz homenagem a uma ampla diversidade de povos que tiveram papel fundamental na formação cultural e étnica da população brasileira.

Uma data que deve remeter a uma profunda reflexão sobre a importância do respeito aos povos indígenas e sua sociedade, da preservação de sua cultura e da manutenção de suas terras.

#projetolotus #lotusnet20 #jovens #projeto #socioeducativo #educacaoambiental #socioambiental #educacaotecnologica #fundacaorenova #lotusnet #redelotus #diadoindio #diadospovosindigenas #respeitocultural



**Data da postagem: 22/04
(Dia Internacional do Planeta Terra)**

Hoje é comemorado o Dia Internacional do Planeta Terra.

É uma oportunidade de repensarmos nossas atitudes e buscar alternativas que promovam o equilíbrio socioambiental da Terra.

Qual a importância em se adotar atitudes sustentáveis em meu dia a dia?

Adotar atitudes sustentáveis é uma forma de contribuir para mudanças de valores em relação a comportamentos que podem prejudicar o ambiente. É uma forma de nos colocar em reflexão sobre a forma como lidamos com os resíduos que produzimos, a água que utilizamos, a forma como nos relacionamos com outras pessoas e com o ambiente em que estamos inseridos. Confira, a seguir, ações que podemos realizar em nosso dia a dia, buscando a sensibilização acerca da importância da conservação do ambiente e do amanhã:

Prefira produtos com embalagem retornável, na hora das compras leve sua própria sacola;

Reutilize o papel como rascunho e procure

sempre realizar a coleta seletiva e a reciclagem;

Para economizar água não demore no banho e nem escove os dentes com a torneira aberta. E sempre que sair de um ambiente apague as luzes.

Evite o desperdício e realize o aproveitamento integral dos alimentos, aprenda a utilizar as cascas, talos e folhas, ricos em nutrientes.

Observe-se, veja como você se relaciona consigo mesmo e os outros.

Vamos pensar na responsabilidade coletiva de promover a harmonia com a natureza e o Planeta, gerando um equilíbrio entre economia, sociedade e ambiente.

#projetolotus #lotusnet20 #redelorus #re
dejovem #socioambiental #tecnologico #li
derancasjovens #sustentabilidade #es
#fundacaorenova #formacao #liderancas
#juventude #sejalotus #diadaterra
#diainternacionaldoplanetaterra



**Data da postagem: 23/04
(Projeto Lótus – Simbologia)**

A flor de lótus é uma planta aquática que



**Data da postagem: 24/04
(O Projeto)**

Projeto Lótus.

floresce sobre a água e uma das curiosidades é que durante a noite as suas pétalas se fecham e a flor submerge. Com os primeiros raios de sol, a flor de lótus reaparece sobre a água e abre as suas pétalas novamente.

O Projeto Lótus carrega em sua estrutura todo o simbolismo da flor, onde a transformação social poderá ser o renascer de muitos jovens.

#projetolotus #lotusnet20 #jovens #projeto #socioeducativo #educacaoambiental #socioambiental #educacaotecnologica #lotusnet #redelotus #fundacaorenova

Incentivar o Jovem a descobrir sua essência e saber potencializar para um fazer coletivo que busque a sustentabilidade e uma transformação socioambiental.

Com metodologias de empoderamento individual e coletivo, oficinas e dinâmicas para melhorar a autoestima e a capacidade de liderança, o Projeto Lótus levará o jovem a intervir e modificar a realidade de sua Comunidade.

Aliado a esta metodologia e levando-se em consideração o interesse e o potencial do jovem em relação às tecnologias digitais, o projeto traz o diferencial da Educação Tecnológica, que pode ou não ser aplicada de acordo com as especificidades locais.

#projetolotus #lotusnet20 #redelorus #redejovem #socioambiental #tecnologico #liderancasjovens #sustentabilidade #es #fundacaorenova #formacao #liderancas #juventude #sejalotus



Data da postagem: (27/04)

(Educação Amb. – Conceito Básico)

A Educação Ambiental é um processo que

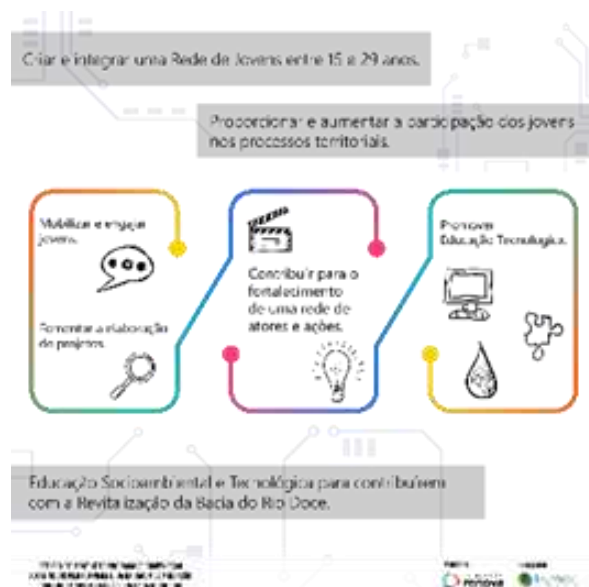

Data da postagem: (28/04)

(Infográfico – Objetivo do Projeto)

O Projeto Lótus vai além de proporcionar

visa formar uma população mundial consciente e preocupada com o ambiente e com os problemas que lhe dizem respeito, uma população que tenha os conhecimentos, as competências, o estado de espírito, as motivações e o sentido de participação e engajamento que lhe permita trabalhar individualmente e coletivamente.

Esta é uma das diversas correntes e conceitos de educação ambiental direcionada aos assuntos relacionados à interação homem-ambiente, despertando uma consciência crítica sobre os problemas ambientais. Trabalha o lado racional juntamente com o sensível e de valores, promovendo o desenvolvimento de novos valores e ações de respeito e proteção ao Meio Ambiente.

#projetolotus #lotusnet20 #redelotus #re
dejovem #socioambiental #tecnologico #li
derancasjovens #sustentabilidade #es
#fundacaorenova #formacao #liderancas
#juventude#sejalotus
#educacaoambiental
#respeitoaomeioambiente #meioambiente
#valores #protecao

conhecimentos e conteúdos teóricos para os Jovens, é uma oportunidade de experimentar e contribuir para a transformação de realidades que geram incômodos. Para isso, será desenvolvido um processo formativo que será finalizado com a elaboração e posteriormente a implementação de um projeto.

#projetolotus #lotusnet20 #redelorus #re
dejovem #socioambiental #tecnologico #li
derancasjovens #sustentabilidade #es
#fundacaorenova #formacao #liderancas
#juventude#sejalotus
#educacaoambiental



Data da postagem: (30/04)
(Objetivo do Projeto 2)

O Projeto Lótus quer despertar nos Jovens uma cultura de sustentabilidade e a conscientização de uma forma crítica comunitária, em que a qualidade de vida e a harmonia entre os seres humanos e o meio ambiente sejam sempre uma meta a ser alcançada.

#projetolotus #lotusnet20 #redelorus #redejovem #socioambiental #tecnologico #liderancasjovens #sustentabilidade #es #fundacaorenova #formacao #liderancas #juventude #sejalotus #educacaoambiental



Data da postagem: (07/05)
(Infográfico – Articulação Institucional)

Fase de Articulação Institucional para apresentação do Projeto Lótus as Prefeituras, Lideranças Comunitárias e Jovens, buscando o fortalecimento das ações a serem implementadas.

#projetolotus #lotusnet20 #jovens #projeto #socioeducativo #educacaoambiental #socioambiental #educacaotecnologica #fundacaorenova #lotusnet #redelorus #jovens #juventudetransformadora #agentesdetransformacao #jovensconectados #articulacaoinstitucional



Data da postagem: (08/05)

(Jovens: Agentes de Transformação do mundo)

Jovens são ativos, com muita energia e vontade de lutar, cheios de esperanças e vontade de mudança, sendo por isso importantes agentes de transformação da sociedade.

O jovem é munido de valores, comportamentos, visões de mundo, interesses e necessidades singulares. Ser jovem é estar imerso em uma sociedade com processos transitórios, a partir de uma NOVA conjuntura familiar, política e social estabelecida.

O futuro depende dos jovens, pois são eles que irão aplicar os seus conhecimentos e aprendizagens e levar a sociedade para um caminho diferente.

No âmbito da proteção do planeta, se os jovens começarem logo a apostar seus talentos, potenciais e esperanças em atitudes proativas visando a mudança de valores e comportamentos da sociedade, seguiremos o caminho da Sustentabilidade.

O jovem precisa ajudar a sociedade a se apropriar das energias renováveis, saber



Data da postagem: (12/05)

(Articulação Institucional – Explicação)

Ações que serão implementadas durante a fase de Articulação Institucional:

- Apresentação do Projeto para os municípios através das Secretarias de Educação, Meio Ambiente e Desenvolvimento Social;
- Esclarecimento detalhado das atividades que serão realizadas;
- Levantamento de informações que contribuam para definição de estratégias de mobilização dos Jovens, Levantamento de dados das Lideranças Comunitárias e Lideranças Jovens;
- Formação de um “Grupo de Sustentabilidade” formado por representantes do poder público e lideranças comunitárias e jovens nos municípios envolvidos. Este grupo acompanhará o processo de implementação da Formação de Lideranças Jovens através de reuniões bimestrais de acompanhamento dando apoio e suporte necessário ao Projeto e aos Jovens envolvidos.

lidar com o gerenciamento de resíduos sólidos, praticar o consumo sustentável, saber a importância dos recursos naturais para a vida no planeta.

#projetoLotus #lotusnet20 #jovens #projeto #socioeducativo #educacaoambiental #socioambiental #educacaotecnologica #fundacaorenova #lotusnet #redelotus #jovens #juventudetransformadora #agentesdetransformacao #jovensconectados

#projetoLotus #lotusnet20 #jovens #projeto #socioeducativo #educacaoambiental #socioambiental #educacaotecnologica #fundacaorenova #lotusnet #redelotus #jovens #juventudetransformadora #agentesdetransformacao #jovensconectados



Data da postagem: (13/05)
(Projeto para Jovens – Importância do trabalho)

O Projeto Lótus vai desenvolver ações que oportunizem o protagonismo juvenil e capacite o jovem para atuar como agente de transformação e desenvolvimento de sua comunidade local.

O conhecimento oferecido pelo projeto deve ser visto como uma oportunidade de transformação para estes jovens que se preocupam com o futuro na sua comunidade e querem fazer a diferença, além de adquirir conhecimento que pode ser compartilhado.



Data da postagem: (15/05)
(Articulação Institucional - Explicação do primeiro item - Apresentação para Lideranças)

A fase de Articulação Institucional do Projeto Lótus inicia-se com as reuniões de apresentação, com o objetivo de potencializar as ações a serem desenvolvidas, criando mecanismos de cooperação entre o Poder Público, Lideranças Comunitárias e Jovens. Essas parcerias podem fomentar benefícios sociais, induzindo o desenvolvimento regional e ampliando os efeitos positivos do Projeto na comunidade local.

Ao longo do Projeto Lótus, os Jovens terão a oportunidade de elaborar projetos conectados com a revitalização dos territórios atingidos pelo rompimento da barragem de Fundão, aplicando possíveis soluções para os problemas identificados. Para conseguirem transformar suas realidades é muito importante que os jovens entendam a situação em que vivem, consigam analisar a sua sociedade, sentir-se parte desse coletivo e, assim, poderem refletir sobre formas de empoderamento individual e coletivo.

#projetolotus #lotusnet20 #jovens #projeto #socioeducativo #educacaoambiental #socioambiental #educacaotecnologica #fundacaorenova #lotusnet #redelotus #jovens #articulacaoinstitucional #cooperacaoinstitucional

#projetolotus #lotusnet20 #jovens #projeto #socioeducativo #educacaoambiental #socioambiental #educacaotecnologica #fundacaorenova #lotusnet #redelotus #jovens #juventudetransformadora #agentesdetransformacao #jovensconectados



Data da postagem: (20/05)
(Educação tecnológica e Ambiental - Pequeno texto explicativo)

A Educação Tecnológica e Ambiental é compreendida como uma educação que prima pelos aspectos ambientais e sociais, no sentido de evitar ou minimizar os



Data da postagem: (22/05)
(Dia Internacional da Biodiversidade)

Hoje é o Dia Internacional da Biodiversidade. A data foi instituída pela Organização das Nações Unidas (ONU) para conscientizar as pessoas sobre a

possíveis impactos no ambiente que podem ser acarretados pelo avanço das novas tecnologias, além de utilizar-se da tecnologia para promover mudanças socioambientais. Em outros termos, é o processo de ensino e aprendizagem da evolução tecnológica aliada aos fatores ambientais.

No Projeto Lótus vamos inserir o elemento tecnológico nas ações, possibilitando abrir horizontes, descobrir talentos, detectar problemas e propor soluções colaborando com a Revitalização da Bacia do Rio Doce.

#projetoalotus #lotusnet20 #jovens #projeto #socioeducativo #educacaoambiental #socioambiental #educacaotecnologica #fundacaorenova #lotusnet #redelotus #jovens #juventudetransformadora #robotica #roboticaemeioambiente #roboticasustentavel #roboticaambiental #educacaotecnologica #tecnologia



Data da postagem: (25/05)
(Articulação Institucional - Explicação)

necessidade de se conservar e proteger a diversidade de vida no planeta.

O Brasil é o país que detém a maior biodiversidade de flora e fauna do planeta. São mais de 103.870 espécies animais e 43.020 espécies vegetais conhecidas pela ciência. Essa enorme variedade de animais, plantas, microrganismos e ecossistemas devem-se, entre outros fatores, à extensão territorial e aos diversos climas do país. A biodiversidade fornece bens e serviços que sustentam nossas vidas, por este motivo ela deve ser protegida. A perda da biodiversidade ameaça nosso suprimento de alimentos, oportunidades de recreação, turismo, fontes de energia e medicamentos.

#projetoalotus #lotusnet20 #jovens #projeto #socioeducativo #educacaoambiental #socioambiental #educacaotecnologica #fundacaorenova #lotusnet #redelotus #jovens #juventudetransformadora #diainternacionaldabiodiversidade #biodiversidade #homemenatureza



Data da postagem: (27/05)
(Dia da Mata Atlântica)

do segundo item - Formação grupo de Sustentabilidade)

Ainda na fase de Articulação Institucional, a etapa de Formação do Grupo de Sustentabilidade será criado para estabelecer relações entre seus participantes, integrando a equipe do Projeto Lótus, representantes do poder público, lideranças comunitárias e jovens, todos voltados para a construção de ações estruturadas para o desenvolvimento do projeto.

O grupo de sustentabilidade será uma importante ferramenta para o processo de implementação da Formação dos Jovens Lótus através de reuniões bimestrais de acompanhamento dando apoio e suporte necessário aos Jovens envolvidos.

#projetolotus #lotusnet20 #jovens #projeto #socioeducativo #educacaoambiental #socioambiental #educacaotecnologica #fundacaorenova #lotusnet #redelotus #jovens #juventudetransformadora #articulacaoinstitucional #formacaosustentabilidade #grupodearticulacao

Dia 27 de Maio é comemorado o Dia Nacional da Mata Atlântica, um dos ecossistemas mais ricos em biodiversidade. Este bioma de floresta tropical abrange a costa leste, sudeste e sul do Brasil. O dia da Mata Atlântica tem o objetivo de servir como ponto de reflexão sobre a necessidade de preservação e de conscientização a respeito das ações necessárias para manutenção desse bioma.

A Mata Atlântica protege e regula as nascentes, controla o clima, evita a erosão em locais íngremes, além de abrigar uma extensa diversidade da fauna e flora.

Mata Atlântica abrange cerca de 15% do território nacional, em 17 estados do litoral do Brasil. É o lar de 72% dos brasileiros e concentra 70% do PIB nacional. Dela dependem serviços essenciais como abastecimento de água, regulação do clima, agricultura, pesca, energia elétrica e turismo. Hoje, restam apenas 12,4% da floresta que existia originalmente. É preciso monitorar e recuperar a floresta, além de fortalecer a legislação que a protege.

É preciso reverter o cenário de desmatamento da Mata Atlântica e recompor a floresta. A educação ambiental é uma poderosa aliada neste desafio, pois constrói conhecimento e prepara as gerações atuais e futuras para cuidar do meio ambiente e cobrar políticas.

Fonte: <https://www.sosma.org.br/>

#projetolotus #lotusnet20 #jovens #projeto #socioeducativo #educacaoambiental #socioambiental #educacaotecnologica #fundacaorenova #lotusnet #redelotus #jovens #juventudetransformadora #diadamataatlantica #mataatlantica #preservacao #bioma



Data da postagem: (29/05)

(O que foi realizado no projeto até o momento)

O Projeto Lótus com início em Janeiro de 2020 realizou diversas ações de planejamento e formação com toda a equipe do Projeto e Fundação Renova, para alinhamento das ações que norteariam os primeiros passos. Em seguida foram realizadas reuniões com a Equipe de Diálogo e que fazem parte da Etapa 1 de Articulação Institucional, importante para o planejamento e viabilidade da chegada do Projeto nos municípios contemplados.

Todos os meses, nós mostraremos ações que realizaremos e como o Projeto Lótus desenvolve cada passo da sua execução.

#projetolotus #lotusnet20 #jovens #projeto #socioeducativo #educacaoambiental #socioambiental #educacaotecnologica #fundacaorenova #lotusnet #redelotus #jovens #juventudetransformadora #registro #projetojovem

8.3. Peças de Comunicação

Os pilares do Projeto Lótus se concentram em ter uma excelente equipe de execução e gerenciamento, propor o melhor fluxo de processos, e ter experiências de trabalhos na área socioambiental. Mas além de ter pilares fortes para execução do Projeto, se faz de extrema importância saber apresentá-lo para seu público alvo e parceiros, pois a apresentação deve ser convincente, e deve criar expectativas de excelentes resultados.

Por isso, alinhado a metodologia e *know how* da equipe, a apresentação visual do projeto deve ser clara, objetiva, e atraente. Utilizando dessas estratégias para conquistar o público desejado, fazendo-o se engajar na proposta.

Atendendo a essa demanda, a equipe de comunicação do Projeto Lótus desenvolveu um material simplificado para apresentação das etapas do Projeto ao poder público, apresentado através da Figura abaixo.



Figura 8.3-01: Peça de apresentação das etapas do Projeto Lótus.

Além da apresentação das etapas do Projeto, também foi desenvolvida a “pílula de WhatsApp” apresentada a seguir para envio à equipe de Diálogo da Fundação Renova e aos membros do poder público dos municípios de atuação do projeto.

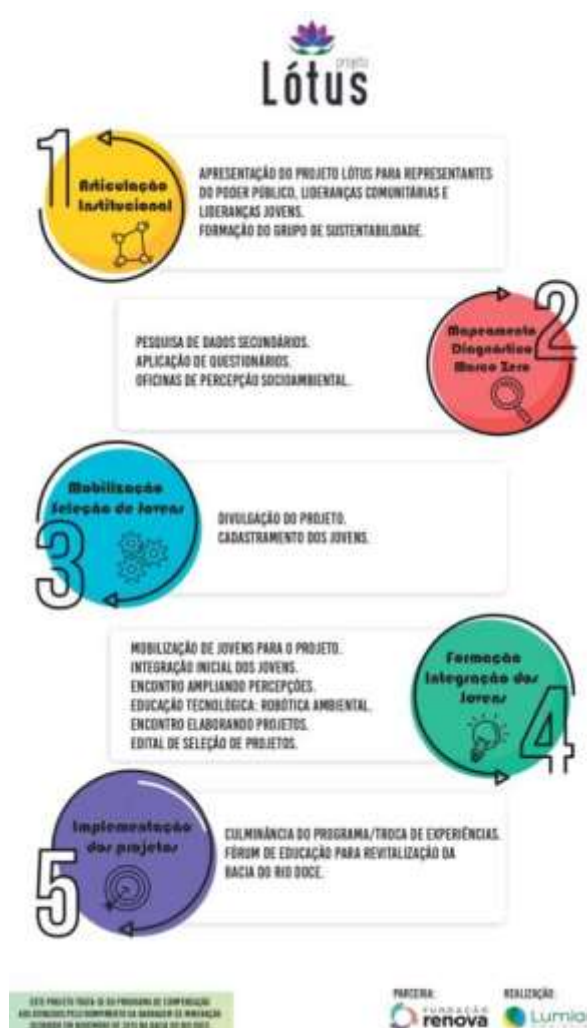

A Lumiar Ambiental em parceria com a Fundação Renova, está desenvolvendo o **Projeto Lótus**. Um Programa de Educação Socioambiental e Tecnológica para 400 Jovens, de idades entre 15 e 29 anos, aliando Meio Ambiente e Robótica.

Nas ações desenvolvidas serão trabalhados os conceitos de pertencimento ambiental e liderança, olhar jovem para a realidade local, construção de projetos socioambientais, visão holística, além do aprendizado tecnológico com foco no desenvolvimento da programação de computadores e de noções de robótica.

O objetivo do Projeto é oferecer aos jovens a oportunidade de desenvolver seu potencial de liderança, incentivando-o a descobrir sua essência e potencializar suas ações para um fazer coletivo, que busque a sustentabilidade e a revitalização da Bacia do Rio Doce.

Conheça mais sobre o Projeto Lótus no Instagram e Facebook:
@lotusnet20

No mês de maio, o Projeto Lótus foi adicionado à página da Fundação Renova, com conteúdo composto pelo banner e texto indicados a seguir.



O que é?

Um Projeto de Educação Socioambiental e Tecnológico que oferece aos jovens a oportunidade de descobrir seu potencial de liderança por meio de ações que desenvolvam o pertencimento ambiental, o olhar jovem para a realidade de sua comunidade e a construção de projetos socioambientais.

O Projeto Lótus está dividido em 5 etapas: Articulação Institucional, Diagnóstico Socioambiental, Mobilização e Inscrição dos Jovens, Formação das Lideranças Jovens e Implementação dos Projetos.

Na etapa de Formação das Lideranças Jovens, serão trabalhados conceitos e fundamentos pautados no desenvolvimento de aspectos de liderança e vontades comuns para intervenção socioambiental. Com a carga horário de 102h, durante essa etapa serão realizados encontros de percepção, palestras, oficinas, aulas semanais de robótica e finalizando com a elaboração de um projeto conectado com a revitalização da Bacia do Rio Doce.

A missão do Projeto Lótus é criar um efeito multiplicador com os Jovens, para que eles pensem e proponham ações coletivas de transformação.

Quando acontece?

O início das inscrições para os jovens participarem do projeto inicia no segundo semestre de 2020. A partir desse engajamento, serão 14 meses (10/2020 a

12/2021) de envolvimento e formação, até o Encontro de Culminância e troca de experiências do projeto.

O Projeto Lótus exige presença obrigatória em algumas atividades de formação e a disponibilidade para viajar por alguns dias, para cidades do ES.

Quem pode participar do Projeto?

O Projeto Lótus é voltado para jovens que queiram ser protagonistas de mudanças, com idades entre 15 e 29 anos, residentes nos municípios de Aracruz e Linhares, que compõe a Bacia do Rio Doce.

Serão disponibilizadas 400 vagas para os jovens da zona urbana e zona rural, jovens de assentamentos, jovens de comunidades tradicionais, representantes de instituições que trabalham com público jovem e jovens estudantes.

Onde irá acontecer?

Após o cadastramento dos 400 jovens, será realizado um Encontro de Integração Inicial com duração de 02 dias e uma ampla programação, incluindo transporte, alimentação e hospedagem.

Ainda na Etapa de Formação, será realizado o curso Educação Tecnológica com encontros semanais e duração de 7 meses.

Todos os encontros serão realizados em cidades do Espírito Santo (Aracruz e Linhares) e toda a viabilidade custeada pelo Projeto Lótus.

Quanto custa participar do Projeto?

O projeto Lótus é 100% gratuito, e oferece:

- Formação dos jovens em Liderança, Tecnologia e Meio Ambiente, Pertencimento Ambiental, Olhar para si mesmo e para a realidade local, Elaboração de Projetos territoriais,

- Aprendizado tecnológico com foco no desenvolvimento da programação e noções de robótica;
- Acompanhamento técnico e pedagógico, presencial e online;
- Materiais pedagógicos;
- Cobertura dos custos logísticos quando for necessário (transporte, acomodação, alimentação);
- Certificado de conclusão da formação de 01 ano.

Redes sociais:

Instagram e Facebook: @lotusnet20

Contato: projetolotus20@gmail.com

Projeto Lótus é fruto da parceria entre a Fundação Renova e a Lumiar Ambiental. A Fundação Renova busca, através da Rede Jovem do Rio Doce, mobilizar e articular as juventudes da bacia através de processos educativos e de desenvolvimento socioambiental que conectem a juventude com a reparação de seus territórios.

9. Cronograma

O cronograma é o principal meio de gestão do tempo de um projeto, estabelecendo os marcos de início e conclusão de uma atividade, e desenvolvendo uma cadeia sequencial e lógica, assegurando que as etapas sejam concluídas dentro do prazo definido.

Além disso, o cronograma é uma maneira visual de observar a sequência de atividades dentro de um projeto e checar a interdependência entre elas. Dentre as vantagens de um cronograma podemos citar:

- Estima o tempo de cada atividade;
- Acompanha o desempenho da equipe de trabalho;
- Aloca melhor quaisquer recursos previstos;
- Aumenta a eficiência dos serviços.

O cronograma do Projeto Lótus está diretamente associado ao Plano de Trabalho, e apresenta a seguinte estrutura para o período descrito nesse relatório (que engloba os dois primeiros meses de atividades).

LÓTUS: Programa de Educação Socioambiental e Tecnológica para Jovens dos municípios atingidos pela Barragem de Fundão.	Data ou Período (2020)
Articulação Institucional	10/02 a 30/04
Reunião com setor de Relações Institucionais da Fundação Renova.	17/02
Agendamento com Chefes de Gabinetes nos municípios	10/02 a 04/03
Preparação de material de comunicação para apresentação do Programa de Formação de Lideranças	10/02 a 05/03

Jovens	
Reunião com o Diálogo da Fundação Renova	05/03 e 08/05
Reunião com o poder público de Aracruz	05/03/2020
Reunião com o poder público de Linhares	15/04
Preparação de material de comunicação para apresentação do Programa de Formação de Lideranças Jovens	10/02 a 05/03
Reuniões mensais com a Fundação Renova (acompanhamento do Projeto)	27/03 e 03/04
Reuniões da Comunicação	10/02 e 14/04

Tabela 6-01: Cronograma do Projeto Lótus para Etapa de Articulação Institucional.

10. Conclusão

A execução do Projeto Lótus conclui sua segunda etapa, Articulação Institucional, na qual o principal objetivo era apresentar o Projeto para a administração municipal de Aracruz e de Linhares, e analisando junto ao poder público a viabilidade do Projeto.

A partir do cumprimento dessa etapa foram firmadas parcerias com as Secretarias contatadas, que se responsabilizaram em apoiar e contribuir para a mobilização dos diversos atores da sociedade, e protagonistas do Projeto Lótus, participando das decisões e desenvolvimento das etapas seguintes.

O desempenho favorável obtido na etapa de Articulação Institucional é resultado de todo um contexto relacionado com a metodologia do Projeto que se mostrou positiva, e envolveu: reuniões de alinhamento junto aos setores de Relações Institucionais e Diálogo da Fundação Renova; reuniões de alinhamento do projeto com a gestão da Fundação Renova; trabalhos de comunicação; e gestão interna do Projeto.

Através do bom desempenho obtido na etapa de Articulação institucional, a equipe do Projeto Lótus ganhou uma parceria fundamental vinda do poder público para trabalhar em um espaço com condições técnicas, e institucionais no processo de mobilização no município, contribuindo para a articulação com outras instituições e serviços necessários para estabelecer condições operacionais e logísticas positivas para a execução do Lótus.

A etapa de Articulação Institucional com o poder público agora abre caminho para início da articulação com lideranças comunitárias, lideranças jovens, realização de diagnósticos, mapeamento das comunidades abordadas, e demais ações que acontecerão na próxima etapa do Projeto Lótus, nomeada como Diagnóstico/Mapeamento/Marco Zero.

11. Referências

CLELAND, David; IRELAND, Lewis. **Gerência de projetos**. 1º edição. Rio de Janeiro: Reichmann & Affonso Editores, 2002.

KENDALL, Gerald; ROLLINS, Steven. **Advanced Project Portfolio Management and the PMO—Multiplying ROI at Warp Speed**. 1º edition. Rio de Janeiro: J. Ross Publishing, 2003.

Eduardo Montes. **Gerenciamento das comunicações do projeto**. 2020. Disponível em: <<https://escritoriodeprojetos.com.br/gerenciamento-das-comunicacoes-do-projeto>>. Acesso em 27 de maio de 2020.

GODOY, Christiane; DUARTE, Mariana. **Manual para Elaboração, Administração e Avaliação de Projetos Socioambientais**. 1ª edição. São Paulo: GOVERNO DO ESTADO DE SÃO PAULO, 2005.

Cerne Ambiental. **Projeto de Mobilização Social - PMS para Elaboração do Plano Municipal de Gestão Integrada de Resíduos Sólidos – PMGIRS**. 2014.

Ministério do Meio Ambiente do Brasil. **Tornar-se visível: estratégia para promover articulações e captar recursos**. 5ª Edição. Brasília: MMA, 2015. Disponível em: <http://www.conexaoambiental.pr.gov.br/sites/conexao-ambiental/arquivos_restritos/files/documento/2018-11/caderno5.pdf>. Acesso em 04 de junho de 2020.

12. Anexos

12.1. Atas de Reunião

12.1.1. Ata da reunião de apresentação do Projeto Lótus para o Poder Público de Aracruz

ATA REUNIÃO



TÍTULO		
Reunião com Prefeitura de Aracruz – Secretaria de Meio Ambiente e Gerência de Educação Ambiental		
DATA	05/03/2020	HORA INÍCIO 10h HORA TÉRMINO 12h
LOCAL	Secretaria de Meio Ambiente de Aracruz	MUNICÍPIO Aracruz
PROGRAMAS VINCULADOS	P33 Programa para Revitalização da Bacia do Rio Doce – Projeto Lótus: Programa de Educação Socioambiental e Tecnológica para jovens dos municípios atingidos pela barragem de Fundão.	
PÚBLICOS PARTICIPANTES	Projeto Lótus: Adriana Cecato, Daniele Pereira, Flavia Rodrigues, Marcia Fernandes, Yandressa Pinho, Raquelania Galacha. Fundação Renova: Gilson da Silva Dias Junior (relações institucionais). Secretaria de Meio Ambiente e Gerência de Educação Ambiental: Eva Cordeiro, Luana Silva (coordenadora de educação ambiental, Lucimara Ferreira, Edgar Alan Martins (secretário SEMAM).	
ASSUNTOS TRATADOS		
Pontos de pauta	Conteúdo	Responsável
Apresentação de equipe	Apresentação da equipe	Todos
Apresentação sucinta da Fundação Renova	A Fundação Renova é fruto de um TTAC assinado em 2016, coordenada por várias instituições e envolve ministérios públicos, representantes públicos, e agências reguladoras, contendo 42 programas no total. Especificamente o Projeto Lótus atende o programa de educação ambiental na localidade onde hoje está sendo a reunião, Aracruz.	Gilson Dias
Apresentação do Projeto Lótus	Abrangem os municípios de Serra, Fundão, Aracruz, Linhares, Conceição da Barra, São Mateus. Objetivo criar uma rede de jovens, levar educação tecnológica para revitalização do Rio Doce. Etapas: <ul style="list-style-type: none">• Articulação Institucional (apresentação do projeto e formação de um grupo de sustentabilidade) – é importante estabelecer parceria para que projeto tenha êxito;• Mapeamento e Diagnóstico (questionários e oficinas) – conhecer o território de aplicação do projeto para divulgar o projeto e somar nos projetos existentes. Embasando as próximas ações.• Mobilização e Seleção dos Jovens (Divulgação e Cadastro)• Formação e Integração dos Jovens (Mobilização, Integração, Encontros, Robótica, elaboração de projetos, seleção dos projetos) – explicação do motivo da quantidade de vagas para cada município. A ferramenta base do projeto é a educação tecnológica, aprender a elaborar projetos, formação de uma banca avaliadora. Há recurso financeiro para aplicação efetiva do projeto.• Implementação dos projetos (Culminância, troca de experiências, avaliação do projeto Lótus, Fórum de educação para revitalização do Rio Doce).	
Articulação Institucional	Apresentar o projeto para as instituições públicas abrangidas no projeto.	
Diagnóstico Socioambiental	Questionários e oficinas de percepção. 02 oficinas no município de Aracruz.	
Mobilização e escolha dos jovens	Auxílio das lideranças e dos Grupos de Sustentabilidade para seleção dos jovens, e através de meios de comunicação do projeto Lótus. 80 jovens em Aracruz.	
Formação de	Integração Inicial. Previsto realização no SESC de Praia Grande	Daniele Pereira

Página 1 de 4

ATA REUNIÃO



Lideranças Jovens	envolvendo os 400 jovens envolvidos em todos os municípios de abrangência do Projeto Lótus. Levar conteúdo ambiental para jovens e conhecimentos socioambiental, apresentando meio ambiente de forma integrada. 02 dias de ação. Encontro Ampliando Percepções: Encontro para permitir a visão socioambiental no meio que vive. 01 dia de ação. Educação Tecnológica. Aliar o conhecimento tecnológico como ferramenta para desenvolver a preservação ambiental, e alcançar o objetivo do projeto. Não objetiva formar programadores nem professores de educação tecnológica. Haverá certificado sim, porém não é um certificado profissional. O projeto prevê recursos para infraestrutura do projeto (logística – transporte, alimentação, materiais). Escolaridade necessária ainda está sendo avaliada mas precisa do mínimo de raciocínio lógico, 1º ano do 2º Grau. Há seleção por critério econômico familiar? Ainda será avaliada junto a Renova, e também pode surgir junto às lideranças comunitárias. Grupo de Sustentabilidade pode ser formado por lideranças jovens, lideranças comunitárias, poder público, e interessados em geral. Encontro Elaborando projetos. Aracruz e Linhares, 01 dia. Seleção dos projetos. 25.000,00 para jovens de cada município para execução do projeto. Encontro regional para apresentação dos projetos – Aracruz e Linhares. Os participantes dos projetos não selecionados apoiam o projeto que foi selecionado. *Sugestão de filme: O menino que descobriu o vento. Podendo ser usada na sensibilização. – Sugestão da Secretaria de Meio Ambiente.	
Apresentação dos cargos envolvidos no Projeto.	Apresentação dos cargos envolvidos no Projeto. Divulgação de e-mail/telefone da equipe envolvida para contato caso necessário.	Daniele Pereira
Dúvidas e observações	Lucimara (SEMAM): Qual é o papel da SEMAM nesse momento? Lumiar: Encaminhar os contatos das pessoas que podem ser envolvidas no projeto - lideranças e interessados. Lumiar: Solicitamos o apoio dos integrantes do poder público para auxiliar, com apoio técnico, principalmente nos dias dos grandes encontros de jovens. Edgar Alan: A Prefeitura, dentro da possibilidade dela, estará disponível. Edgar Alan: Revisar metodologia e critério de seleção. Sugestões: Na seleção priorizar primeiramente as pessoas diretamente impactadas pelo desastre, principalmente como pescadores, catadores e comunidade mais simples. Pessoas localizadas geograficamente próximas aos rios. Gílson Dias: Se compromete em trazer para a prefeitura os documentos que abrangem o monitoramento dos corpos hídricos realizado nas comunidades afetadas. Comprometimento firmado devido aos questionamentos que a Secretaria de Meio Ambiente vem recebendo da comunidade afetada. Edgar Alan: Possibilidade de divulgar na sociedade informações para Fundação Renova, estabelecer um canal de comunicação que possa ser alimentado, atualizado para divulgação para a comunidade. Gílson Dias: Solicitação de envio das perguntas mais levantadas pela sociedade para a SEMAM, para que a equipe da Renova possa se programar para apresentarem corretas informações para o município. Edgar Alan: Convida a Renova para evento de celebração do Dia do Meio Ambiente promovido pela Secretaria de Meio Ambiente de	Todos

Página 2 de 4

ATA REUNIÃO



NOME	INSTITUIÇÃO	CARGO	E-MAIL	TELEFONE	ASSINATURA
CRISTIANE RODRIGUES	SEBRAE	SOCIO-GERENTE	cris@sebrae.org.br	(11) 3112-1100	

REGISTRO FOTOGRÁFICO



Página 4 de 4

12.1.2. Ata da reunião de apresentação do Projeto Lótus para o Poder Público de Linhares

ATA REUNIÃO



TÍTULO

Reunião de apresentação do Projeto Lótus - Linhares

DATA	15/04/2020	HORA INÍCIO	09:05	HORA TÉRMINO	10:07h
LOCAL	Contato telefônico		MUNICÍPIO -		
PROGRAMAS VINCULADOS	P33 - Programa para Revitalização da Bacia do Rio Doce - Projeto Lótus: Programa de Educação Socioambiental e Tecnológica para jovens dos municípios atingidos pela barragem de Fundão.				
PÚBLICOS PARTICIPANTES	<ul style="list-style-type: none">Fundação Renova: Fernanda Carvalho (gerência de Socioeconomia), Gilson Dias (Relações Institucionais).Lumiar Ambiental - Projeto Lótus: Adriana Cecato (Coordenação gerencial), Daniele Pereira (Coordenação técnica), Flávia Rodrigues (Facilitador de relatórios).Secretaria Municipal de Meio Ambiente e Recursos Hídricos Naturais (SEMAM) de Linhares - Educação Ambiental: Aline Fernandes.				

ASSUNTOS TRATADOS

Pontos de pauta	Conteúdo	Responsável
Apresentação do Projeto Lótus	Apresentação da equipe Lumiar Ambiental (executora do Projeto Lótus) e da Fundação Renova. Seguido pela apresentação da Sra Aline Fernandes, Chefe de Educação Ambiental na Secretaria Municipal de Meio Ambiente e Recursos Hídricos Naturais (SEMAM) de Linhares.	Todos
	Início da apresentação do Projeto Lótus, um projeto que agrega educação ambiental com educação tecnológica.	Adriana
	O objetivo principal do projeto é criar uma rede de jovens com olhar crítico socioambiental, com visão mais holística sobre o meio em que esses jovens estão inseridos. O projeto irá abranger jovens com faixa etária de 15 a 29 anos, sendo um projeto da Fundação Renova para Revitalização do Rio Doce, em cumprimento a TTAC 172.	Adriana
	O projeto Lótus está dividido em 5 etapas: Articulação Institucional, Diagnóstico Socioambiental, Mobilização e Seleção dos jovens, Formação dos jovens e Implementação dos projetos.	Adriana
	Posteriormente a etapa de Articulação Institucional que prevê o contato com o poder público dos municípios de abrangência do projeto, será realizado o levantamento de dados da etapa do Diagnóstico, e dessa forma será complementado a base de critérios para seleção dos jovens para se inserirem no projeto.	Adriana
	Os critérios básicos já existem, como faixa etária, engajamento na sociedade e em causas socioambientais, noções básicas de raciocínio lógico etc., mas a fase de diagnóstico, e conhecimento do cenário atuante do projeto, vem a somar nos critérios de seleção.	Adriana
	Após o contato com o poder público e as lideranças comunitárias, será criada uma rede de sustentabilidade, que envolverá inclusive o poder público de Linhares, que poderá vir a ser representado pela Sra. Aline Fernandes (caso haja interesse na participação), e demais integrantes do poder público que tiverem interesse.	Adriana
	O Diagnóstico Socioambiental junto ao poder público será realizado através de questionário, bem como com lideranças comunitárias, e lideranças jovens. A realização será feita virtualmente, de modo a cumprir o cronograma do projeto, e se adaptando ao novo cenário de Pandemia em que nos encontramos.	Adriana
	A realização dessa etapa será possível com a utilização de ferramentas como: contato telefônico, uso de aplicativos de videoconferência, e aplicativo de mensagens (WhatsApp).	
	O resultado do diagnóstico nos dará um parâmetro social de	Adriana

Página 1 de 5

ATA REUNIÃO



<p>Linhães, e dos demais municípios e mostrando um retrato da juventude do município.</p> <p>Nessa etapa também será possível fazer um georreferenciamento do cenário socioambiental de Linhares. Ressaltando que a etapa de coleta de dados secundários ocorrerá paralelamente, apesar de ser possível sua conclusão nesse momento.</p>	
<p>A oficina de Percepção será um meio de coleta de informações socioambientais do município também, porém apresenta necessidade de ser realizada de modo presencial, portanto sua execução está prevista para Julho/2020.</p>	Adriana
<p>Após a conversa com poder público e lideranças (como lideranças jovens, lideranças comunitárias, povos tradicionais, e outros), será montado o perfil de seleção dos jovens para entrada no projeto, como: Interesse, escolaridade, envolvimento social... Posteriormente será feito cadastramento do jovem, e depois será feita a seleção deles.</p>	Adriana
<p>SEMAM: O IFES poderia participar, se envolver nesse projeto? Pois já realizou um projeto ano passado relacionado ao ensino de robótica com estudantes de uma escola municipal, reforçando a participação de meninas no projeto.</p> <p>Lótus: Sim, é uma instituição muito bem vinda para o projeto. Caso a SEMAM queira incluí-lo no diálogo inicial estamos abertos a conversa, mas de qualquer forma estaremos chegando a essa instituição posteriormente.</p>	Aline e Adriana
<p>Para o município de Linhares temos vagas para 140 jovens localizados preferencialmente próximos ao Rio Doce.</p>	Adriana
<p>Após a mobilização dos jovens participantes do projeto a ideia é integrar todos os 400 jovens participantes de todos os municípios em um momento para realização de Formação, passando noções de bacias hidrográficas, abordar sobre revitalização das bacias, como é a gestão dessas bacias no ES, trabalhar pertencimento, educação tecnológica e meio ambiente, fazer oficinas educativas, fazer noite cultural, oferecer alimentação, hospedagem, utilizar manifestações culturais das regiões, promover troca de experiências e vivências.</p> <p>Trabalhar o cuidado, com o outro e com o planeta.</p>	Adriana
<p>Após a formação serão formados grupos de WhatsApp para comunicação constante. Também será realizada aplicação de estudos, aplicação de diagnósticos, e esses jovens poderão identificar problemas e buscar soluções de suas comunidades.</p>	Adriana
<p>Após essa etapa será realizado um segundo encontro em que será trabalhado o Cuidado, através da realização de oficinas que promovam esse cuidado, levando aprendizado, para que eles possam replicar esses conhecimentos adquiridos nas comunidades em que estão inseridos.</p>	Adriana
<p>A próxima etapa do projeto será o início das aulas de robótica (produzidas pela Happy Code), e será realizada por professores capacitados que virão semanalmente aos municípios envolvidos no projeto. Serão abertas turmas em horários distintos para conseguir atender todos os jovens interessados e selecionados.</p> <p>Recursos logísticos (transporte e alimentação dos jovens) também estão previstos no projeto.</p>	Adriana
<p>Anteriormente à etapa de execução das aulas de robótica será realizado um processo de sensibilização, e explicação sobre a robótica para nivelar o conhecimento sobre esse tipo de trabalho, visto que é ainda pouco explorado no Brasil.</p>	Adriana
<p>Também é previsto uma oficina de elaboração de projetos, na qual o jovem irá aprender a fazer seu projeto com embasamento técnico.</p>	Adriana
<p>No final do Projeto Lótus, os projetos criados nas aulas de robótica que foram selecionados para serem executados serão financiados com R\$25 mil (por município) para implementação dos projetos selecionados. Os demais participantes não selecionados deverão participar juntos à equipe do projeto que foi selecionado, apoiando-</p>	Adriana

Página 2 de 3

ATA REUNIÃO



	o a ser implementado.	
	Ao final do Projeto Lótus será realizado um Encontro para Apresentação dos projetos selecionados.	Adriana
	Objetivo desse contato hoje é apresentar o projeto, buscar apoio e articulação com o poder público.	Adriana
	Lótus - Pergunta direcionada à Aline Fernandes (representante da SEMAM na reunião): Como você enxerga o projeto? SEMAM: É uma boa oportunidade para o município e para os jovens que serão envolvidos. Gostou bastante da apresentação do projeto. Citou o IFES porque essa instituição está com projeto voltado para educação tecnológica. Alguns locais de Linhares não são muito visados pelo município, e o projeto Lótus, vem agregar valor a eles, como Regência. É importante considerar o número de vagas iguais para o sexo masculino e feminino (paridade de gênero). Aline se coloca à disposição para se reunir e apoiar o projeto sempre que possível. Aline considera importante a equipe de educação estar presente. Apesar das alterações das condições de trabalho com a pandemia, podemos ajustar e tentaremos cumprir o cronograma interno do poder público. Muitas vezes pessoas externas ou leigas na área ambiental enxergam a educação ambiental como algo superficial, mas na verdade esse setor envolve políticas, saúde, e outras de grande importância. <u>O projeto deve ser bem positivo no território.</u> Lótus: A população deve e está se adaptando a nova realidade, e o Projeto também está se adaptando e tentando de tudo para fazer o melhor em todas as suas etapas. Em breve a equipe técnica solicitará informações necessárias para o projeto, inclusive contato e indicação de pessoas e instituições que sejam interessantes de serem incluídas no projeto. Aline se coloca a disposição para envolver o IFES, através da indicação do contato telefônico do responsável pelo setor pedagógico (Giovane). Agradecimentos sobre a disponibilidade e atenção com o projeto.	Adriana e Aline
		Adriana
		Adriana
		Aline
		Todos
ENCAMINHAMENTOS	1. Envio da Ata para Aline Fernandes com cópia para Fernanda e Gilson.	Daniele
	2. Pegar contatos de Aline com Gilson (e-mail e telefone)	Daniele e Gilson

LISTA DE PRESENÇA DIGITALIZADA

Reunião Virtual (sem lista de presença)

REGISTRO FOTOGRÁFICO

Reunião Virtual (sem registro fotográfico)

12.1.3. Ata da reunião virtual com o setor de Relações Institucionais da Fundação Renova

ATA REUNIÃO



TÍTULO		
Reunião virtual de alinhamento para entrada do Projeto de juventudes com Articulação Institucional		
DATA	17/02/2020	HORA INÍCIO 09:15 HORA TÉRMINO 10:58
LOCAL	-	MUNICÍPIO -
PROGRAMAS VINCULADOS	PG 33	
PÚBLICOS PARTICIPANTES	Gilson Junior, Fernanda Carvalho, Adriana Cecato, Daniele Sant'Ana, Márcia Fernandes, Yandressa Pinho, Raquelânia Galacha,	
ASSUNTOS TRATADOS		
Pontos de pauta	Conteúdo	Responsável
Apresentação da Lumiar e do Projeto Lótus.	Breve apresentação da equipe e de Gilson. Apresentação do Projeto Lótus e cada fase a ser realizada. Gilson pediu que no contato com as prefeituras sejam apresentados os objetivos do Projeto Lótus para entendimento do que será realizado.	Daniele
Esclarecimento de como se dá o fluxo de atuação no campo a nível institucional com os órgãos públicos.	Gilson faz a interface com as prefeituras especialmente com as secretarias de Ação Social/Desenvolvimento Social e Educação. Esse contato é responsabilidade da Gerência de Relacionamento Institucional. Ele agenda os momentos de diálogo com os representantes. Em Fundão e Serra precisa ser construído um relacionamento, cativar para que eles tenham interesse no Projeto. Em Linhares e Aracruz o relacionamento com as prefeituras está bem consolidado. Gilson informou que o público alvo do nosso Projeto já vem sendo trabalhado pelo Instituto Elos e em outros projetos, por exemplo Redes de Cidadania feito pela UVV e Petrobras. A equipe perguntou aos Gilson sobre a situação de Serra e Fundão, para escolha dos jovens a participar do projeto, serem oriundos de todo o município ou da região do litoral? Gilson esclareceu que hoje o foco na Serra é em Nova Almeida e em Fundão em Praia Grande, comunidades litorâneas relacionadas a pesca. Precisamos conversar para estabelecer se será justificado a escolha de jovens no entorno do rio e litoral ou se serão provenientes de todo o município! Gilson atualizou sobre a reunião agendada para 06:03 as 08:30 em Linhares com equipe do Projeto Redes de Cidadania e outros projetos de ações convergentes, ele considera interessante caso alguém possa participar da reunião pois teremos a oportunidade de fazer contato com equipes que poderão ajudar a divulgar o Lótus para a juventude quando da abertura das inscrições.	Gilson
Como será o fluxo de trabalho da nossa equipe e gestão?	O primeiro contato com os representantes da municipalidade será realizado com a presença das Coordenações Técnica e Gerencial, para apoiar a equipe de campo no primeiro momento. Com o passar do tempo e com a equipe mais segura as Coordenações participarão de momentos como por exemplo a realização das Oficinas de Diagnóstico visando contribuir para o levantamento dos dados da forma mais eficaz possível. Gilson também participará nestas primeiras interfaces, assim que os pontos focais em cada prefeitura forem determinados a equipe poderá tratar diretamente e encaminhar os e-mails com cópia para que Gilson possa acompanhar o andamento das ações.	Daniele

Página 1 de 2

ATA REUNIÃO



Qual deve ser a postura e o discurso na execução das atividades por parte da equipe da Lumiar?	Orientações gerais: Não prometer nada, para não gerar expectativas que não possam ser supridas, agir com transparência pois se já soubermos que não será possível atender a um pedido já esclarecer da impossibilidade, trabalhar com Isonomia e evitar favorecimentos em caso de pedidos das prefeituras.	Gilson
ENCAMINHAMENTOS	1. Gilson irá verificar as agendas com as prefeituras para a primeira quinzena de Março, pois as datas já agendadas são para tratar de outros assuntos e julgamos importante que seja tratado apenas do Projeto Lótus	
	2. Verificar com Fernanda sobre a situação do Distrito de Patrimônio da Lagoa em Sooretama, se os jovens poderiam ser inseridos no Projeto Lótus, visto que os impactos do barramento do rio Pequeno foram grandes na comunidade. Poderiam utilizar vagas de Linhares? Conversar e avaliar.	
	3.	
	4.	

LISTA DE PRESENÇA DIGITALIZADA

--

REGISTRO FOTOGRÁFICO

12.1.4. Ata da reunião com o Diálogo da Fundação Renova

ATA REUNIÃO



TÍTULO					
Reunião com Diálogo					
DATA	05/03/2020	HORA INÍCIO	14:30h	HORA TÉRMINO	16:20h
LOCAL	Hotel Arezzo		MUNICÍPIO Linhares - ES		
PROGRAMAS VINCULADOS	P33 - P33 Programa para Revitalização da Bacia do Rio Doce – Projeto Lótus: Programa de Educação Socioambiental e Tecnológica para jovens dos municípios atingidos pela barragem de Fundão.				
PÚBLICOS PARTICIPANTES	Setor de Diálogo da Fundação Renova de diferentes territórios Equipe Projeto Lótus: Adriana Cecato, Daniele Pereira, Flavia Rodrigues, Marcia Fernandes, Yandressa Pinho, Raquelânia Galacha.				
ASSUNTOS TRATADOS					
Pontos de pauta		Conteúdo		Responsável	
Apresentação da equipe presente		Apresentação dos participantes da reunião.		Todos	
Contextualização aos participantes		Gerência de Desenvolvimento Social e Diálogo abriga as equipes do Diálogo. Gerência de Socioeconomia abriga o PG 33 – Programa de Educação para Revitalização da bacia do rio Doce. Setor de Diálogo da Fundação Renova faz contato direto com os atingidos (direta ou indiretamente) pela barragem. Sr. Ferraro é o gerente do setor de Diálogo e diversas coordenações direcionadas para cada divisão do território. Instituto Elos prioriza a representatividade na faixa de 18 a 29 anos, trabalha com jovens engajados. P33 trabalha com capilaridade, todos os jovens que estão ou não estão engajados em uma causa. Priorizando a formação de redes. Diálogo está observando a juventude ao longo de seu trabalho. Instituto Elos já começou em janeiro com seleção dos jovens, mobilização e seleção de forma rápida e dinâmica. Lótus vai se iniciar agora e possui sistema diferente de seleção. Hoje a pauta seria para entender como deve ser o caminho para trabalho na área de atuação. P33 está vinculado a cumprimento de TTAC, Projeto Lótus, em contrapartida, o projeto do Instituto Elos não está. A Lumiar foi selecionada por edital, com avaliação terceirizada, não diretamente pela Fundação. Diálogo apoiará na comunidade diretamente impactada. Estratégias de atuação do projeto no cotidiano poderão ser alinhadas junto ao Diálogo. Diálogo em Linhares trata mais as percepções do que os diretamente atingidos no sentido de pessoas que perderam casas, e objetos como próximo ao local da tragédia. O trabalho com juventudes atende uma estratégia de educação ambiental, que no caso que abrange o projeto se faz necessário abordar esse público. Fundação quer saber como será o trabalho e como se inserir dentro dos processos para viabilizar o projeto. Premissa da Renova é que a primeira ação para atuação no território seja a conversa com equipe do Diálogo e RI.		Fernanda Carvalho	
Apresentação do Projeto Lótus		Apresentação do Projeto Lótus. Idéia do projeto é propor soluções e formar rede de jovens com olhar crítico levando educação ambiental, abordando principalmente cidadania planetária e pertencimento.		Adriana Cecato	

Página 1 de 5

ATA REUNIÃO



	<p>Trabalhando agregado à educação ambiental, a robótica, que será uma ferramenta que o jovem utilizaria para potencializar a preservação ambiental.</p> <p>A ideia principal do projeto é que o trabalho seja enraizado junto à comunidade, com participação constante no processo.</p> <p>Apresentação das etapas previstas para desenvolvimento do projeto Lotus:</p> <ul style="list-style-type: none"> • Articulação institucional: Reuniões com poder público e identificação dos contatos mais relevantes para formação da rede de sustentabilidade; • Mapeamento e Diagnóstico: Aplicando questionários e realizando oficinas de percepção ambiental, forma de conhecer o território atuante, posteriormente pode-se criar um nome para cada grupo de sustentabilidade (em cada município); • Mobilização dos jovens, seleção: As lideranças jovens já estarão identificadas, e será feita divulgação e estabelecidos os critérios de seleção para entrada no projeto; • Formação de Lideranças Jovens; • Formação da robótica/educação tecnológica; • Seleção e implementação dos projetos. 	
Detalhes relevantes das etapas do projeto	<p>Identificação de detalhes relevantes das etapas de execução do projeto.</p> <p>Cadastramento dos jovens no projeto será auxiliado com assessoria de comunicação.</p> <p>Distribuição das vagas para o projeto foi estabelecida com critério de proximidade geográfica do Rio Doce, sendo que quanto maior a proximidade maior será a quantidade de vagas. Se não forem preenchidas as vagas, as mesmas serão remanejadas. Podendo ser alterado também de acordo com os dados obtidos no diagnóstico para conhecimento do território.</p> <p>Ideia inicial dos grandes encontros é ser no SESC de Aracruz. Sendo importante não conflitar com data do Fórum de Educação para Revitalização da Bacia do Rio Doce, que prevê agenda com juventude.</p> <p>Critério de escolha para 30 jovens selecionados para o Fórum de Educação, deverá ser proposto pela Lumiar como executora do projeto Lotus, para a Fundação Renova validar o critério de seleção. Importante que os jovens selecionados sejam representantes de toda a juventude do território e saiba que deve ser responsável por repassar as informações do Fórum para os outros jovens. Representante/ Representatividade.</p>	Adriana Cecato
Dúvidas e observações	<ul style="list-style-type: none"> - Critério de seleção de idade, criar os critérios. - Floresta Rio Doce é uma sugestão de espaço para realização de eventos do Projeto Lotus com todos os 400 jovens. - Grupos de WhatsApp é funcional para grupos de sustentabilidades, mas atuar com círculos quando for assuntos específicos. Lumiar entrar em contato com o Diálogo para alinhar minuciosamente sobre o círculo. - Solicitar lista de fornecedores credenciados e locais. - Para mobilização dos jovens indígenas e quilombolas, estes públicos não são atendidos pelo Diálogo, existem programas específicos para eles. - Oficialmente Sooretama não entrou no planejamento de execução do programa, não havendo orçamento para atuação nesse território. Possivelmente o Instituto Elos poderá atender Sooretama, visto que eles não cumprem TTAC. A questão está em análise internamente na Fundação Renova. - Existe percentual de cota para entrada no projeto? Não tem estabelecido, mas já está predefinido implicitamente que haverá diversidade e inclusão no projeto. Importante considerar a paridade de gênero como critério de seleção. 	Todos os participantes

Página 2 de 5

ATA REUNIÃO



ENCAMINHAMENTOS	1. Posicionamento: Elaborar FAQ sobre os projetos juventudes (Lótus e Elos) para utilização nos CIAs e pelo Diálogo.	Fernanda (Lótus) Rafaela(solicitar à equipe do Elos na reunião de 09/03/2020)
	2. Elaborar pilulas de comunicação sobre o projeto	Fernanda até 23/03/2020
	3. Enviar para Fernanda e Daniele (Lumiar) os documentos : análise de cenário, matriz de stakeholders, matriz de ativos e de fornecedores locais	Rafaela até 23/03/2020
	4. Criar grupo de WhatsApp com todos os Círculos	Fernanda com apoio de Carol até 09/03/2020
	5. Para as reuniões presenciais e de alinhamentos específicos, marcar e comunicar com os pontos focais dos Círculos. Carol vai encaminhar o modelo de organização para Fernanda (Fundação Renova) e Daniele (Lumiar) e após, marcamos as primeiras agendas de trabalho. Previsão das agendas acontecerem na última semana de março.	Carol
	6. Marcar reunião com ponto focal de povos tradicionais para alinhar sobre a mobilização	Fernanda até 13/03/2020

LISTA DE PRESENÇA DIGITALIZADA

REUNIÃO/EVENTO					
Reunião de Apresentação do projeto Lótus para equipe do Diálogo					
Município: Litorânea		Data: 05/03/2020			
Local: Hotel Arco		Horário de início: 14:00 Horário de término: 17:00			
Uso de Imagens: Os participantes, através assinados, autorizam a utilização das imagens registradas neste encontro em campanhas e peças institucionais e publicitárias da Fundação Renova.					
NOME	INSTITUIÇÃO	CARGO	E-MAIL	TELEFONE	ASSINATURA
Guilherme G. Gonçalves	Fundação Renova	Coordenador	guilherme.goncalves@fundacaorenova.org.br	011 9131 9131	[Assinatura]
Paulo Casavalle	H.A.P.	Assessor	casavalle@hpa.org.br	21 99352-4482	[Assinatura]
Fernanda M. Amaral	Fundação Renova	Coordenadora	fernanda.amaral@fundacaorenova.org.br	21 986717333	[Assinatura]
Isabela de Costa Pereira	F. Renova	Assessor	isabela.pereira@fundacaorenova.org.br	21 99352-0952	[Assinatura]
João Felipe C. Garcia	F. Renova	Assessor	joao.felipe.garcia@fundacaorenova.org.br	21 99352-0952	[Assinatura]
Flávia Rodrigues Silva	Associação Proib.	Coordenadora	flavia.rodrigues@proib.org.br	90908-0095	[Assinatura]
Daniela S. Veiros	Lumiar	Coordenadora	daniela.sveiros@lumiar.org.br	999 00 0000	[Assinatura]
Leandro C. Fernandes	Lumiar	Coordenador	leandro.cfernandes@lumiar.org.br	999 00 0000	[Assinatura]
Helena Lima Almeida	H.A.P.	Assessor	helenalima@hpa.org.br	21 9192 1111	[Assinatura]
Paula Maria de Almeida	H.A.P.	Assessor	paulamaria@hpa.org.br	21 9192 1111	[Assinatura]
Regina M. Costa Silva	CIA	Assessor	regina.mcosta@cia.org.br	021 99821-3952	[Assinatura]
Andressa K. de Lencastre	Lumiar	Assessor	andressa.kdele@lumiar.org.br	021 99821-3952	[Assinatura]

Página 3 de 5

ATA REUNIÃO



REUNIÃO/EVENTO					
Município: Linhares		Data: 05/03/2020			
Local: Hotel Arezzo		Horário de início: 14:00 Horário de término: 17:00			
Uso de Imagens: Os participantes, abaixo assinados, autorizam a utilização das imagens registradas neste encontro em campanhas e peças institucionais/publicitárias da Fundação Renova.					
NOME	INSTITUIÇÃO	CARGO	E-MAIL	TELEFONE	ASSINATURA
Adriana Faria de Brito	HP	Atendente	adriana.faria@hpa.com.br	31 999551445	Adriana Faria
Thaís Santos Mattos	HP	Atendente	thais.santos@hpa.com.br	31 999551445	Thaís Mattos
Luiza Batista dos Santos	HP	Atendente	luiza.batista@hpa.com.br	31 999551445	Luiza Batista
Jayla Barros Pereira	HP	Atendente	jayla.barros@hpa.com.br	31 999551445	Jayla Barros
Guilherme dos Santos	HP	Atendente	guilherme.santos@hpa.com.br	31 999551445	Guilherme Santos
Priscilla de Brito	HP	Atendente	priscilla.de.brito@hpa.com.br	31 999551445	Priscilla de Brito
Dr. Alexandre M. G. Gomes	HP	Coordenador	alexandre.gomes@hpa.com.br	31 999551445	Alexandre Gomes
Dr. Paulo Cavalcanti	HP	Coordenador	paulo.cavalcanti@hpa.com.br	31 999551445	Paulo Cavalcanti
Dr. H. N. Ribeiro	PR/Reitoria	Coordenador	h.ribeiro@pr.gov.br	31 999551445	H. N. Ribeiro
INAC/ASA	FL	Coordenador	inac@asa.org.br	31 999551445	INAC/ASA
Rafaela dos Santos	Lumiar	Coordenador	rafaela@lumiar.org.br	31 999551445	Rafaela dos Santos

REGISTRO FOTOGRÁFICO



ATA REUNIÃO



12.1.5. Ata da reunião mensal com a Fundação Renova – Março

ATA REUNIÃO



TÍTULO					
Reunião mensal com a Fundação Renova					
DATA	27/03/2020	HORA INÍCIO	15h	HORA TÉRMINO	17h
LOCAL	Reunião Virtual		MUNICÍPIO		-
PROGRAMAS VINCULADOS	P33 – Programa para Revitalização da Bacia do Rio Doce – Projeto Lótus: Programa de Educação Socioambiental e Tecnológica para jovens dos municípios atingidos pela barragem de Fundão.				
PÚBLICOS PARTICIPANTES	Fernanda Carvalho, Adriana Cecato, Daniele Pereira, Flavia Rodrigues, Carlos Braga.				
ASSUNTOS TRATADOS					
Pontos de pauta		Conteúdo		Responsável	
Alinhamento gerencial das ações executadas e previstas até o momento; Redesenhos de cronograma diante do cenário indeterminado de isolamento; Proposição de rotas de atuação e desenvolvimento do projeto.	Status do realizado até o momento, percepções de campo e dos processos que estão em andamento (DEZ a MAR). Fala institucional, observando o cenário atual de Pandemia e necessidade de trabalho virtual (home office). Fundação Renova se comprometeu em não pausar ou cancelar o contrato com a Lumiar Ambiental, mas solicitou que a equipe técnica apresente na próxima reunião estratégias para continuidade do trabalho em meio virtual, considerando execução de abril a julho nessa nova condição.		Fernanda		
	Padronização de documentos (lista de presença/ata) e organização das evidências (formato e nomenclatura). Reenviar todos os arquivos do Projeto Lotus até hoje pelo We Transfer em único Link. E já enviar os arquivos atendendo a regra de nomenclatura. Representante da Renova solicitou que na nomenclatura dos relatórios esteja bem explícito as palavras "Parcial" e "Produto".		Daniele e Flávia		
	Fluxos de gestão semanal e mensal. Obs. Enviar planejamento semanal todas as segundas-feiras até meio dia, planejamento macro da semana. E para o for pertinente ao RI ou Diálogo enviar no grupo específico, RI e Diálogo. Reportar sempre a Fernanda, para apoio ao projeto. Cobrar Fernanda e colocá-la sempre a par das situações Fluxo mensal de gestão: reunião gerencial até décimo dia útil de cada mês e envio do relatório parcial de atividades até o décimo dia útil de cada mês. Fluxo semanal: enviar toda segunda-feira até 12h o planejamento das ações previstas por e-mail, e no grupo de WhatsApp com os pontos focais do Diálogo e RI. Informar no e-mail para coordenação técnica, algum ponto de atenção, ou necessidade de apoio por parte da gestora envolvida na Fundação renova (Fernanda). Toda marcação de reunião no território informar/alinhar Fábio que é o nosso ponto focal.		Daniele		
	Plano de comunicação. Obs. Aprovação do Plano de Comunicação está pendente. O Felipe (responsável pela aprovação) está de férias. Dia 14/04 é prazo máximo previsto para aprovação do Plano. É provável que Felipe aprove, mas essa é a data limite. Fernanda necessita que ele analise e de suporte a ela.		Comunicação Fundação Renova		

Página 1 de 4

ATA REUNIÃO



	<p>Ações segurança e treinamento Compliance. Obs. Treinamento de Segurança Direção 4x4 - Já foi realizado o primeiro contato com Daniel e precisa alinhar pessoas e data para fazer o treinamento. Tacógrafos dos veículos, não feita a instalação. Arquivo do Protocolo de Segurança Pessoal - já foi enviado para equipe para leitura. Porém na impossibilidade de nos reunirmos o DDS ainda não foi realizado (sem lista de presença). Enviar e-mail formalizando a solicitação para esse treinamento de segurança, e registrando o histórico do alinhamento. Colocar Fernanda em cópia. Enviar e-mail para Fernanda com todo esse status relatado. Fernanda irá registrar formalmente internamente que o treinamento só acontecerá quando acabar a quarentena. Tudo deve ser formalizado. Treinamento de Compliance = Reportar a coordenação quando há problemas, e reportar a Fernanda também. Braga e Yandressa que não conseguem finalizar o treinamento. Isso já deveria ter sido informado para Fernanda.</p>	Daniele e Fernanda
	<p>Planejamento para os dois próximos meses ABRIL e MAIO- Previsto etapa de Articulação Institucional e preparação para etapa de Mapeamento/Diagnostico/ Marco Zero. Ações: Plano de comunicação; Articulação Institucional; Formação preparação para Formação metodológica do CPCD referente a etapa Mapeamento/Diagnostico/ Marco Zero que terá início em MAIO. Obs. Equipe deverá propor ações para continuidade do programa em trabalho virtual, considerando execução de abril a julho nesse modelo. Somente após aprovação pela Renova, é que as estratégias traçadas poderão ser executadas com devidos atores. Data agendada para próxima reunião de apresentação das estratégias: 02/04.</p>	Equipe projeto Lótus
	<p>Para etapa de Mapeamento/Diagnostico/ Marco Zero, a Fernanda gostaria de marcar uma agenda de trabalho com equipe do Projeto Lótus para entendimento e validação da metodologia e instrumentais (questionários, oficina de percepção, como será o processo). Dados secundários disponibilizados pela FR referente as juventudes: Matriz de ativos; matriz de stakeholders; e lista jovens ciclo 1 Instituto Elos, e Informações do Cadastro. Obs. Tais informações precisam ser alinhadas e enviadas pelo Diálogo para a equipe do projeto Lótus. Após a próxima reunião (marcada para o dia 02/04/2020) veremos como solicitar.</p>	Equipe Lótus e Fernanda
	<p>Prestação de contas prevista para 27/03/2020 data informada para reenvio do Book de Prestação de contas referente à parcela 01, após considerações enviadas no dia 19/03/2020.</p>	Analista Administrativo, coordenação técnica
ENCAMINHAMENTOS	<p>1. Organizar todas as evidências (reuniões internas comigo ou equipe RI/Diálogo Fundação Renova; certificados dos treinamentos segurança e Compliance; e outros) e documentos gerados, da primeira reunião em janeiro até o momento, com a nomeação conforme orientações (e-mail enviado dia 27/02/2020) e enviar para Fernanda</p>	Dani. Prazo: até 10/04/2020.
	<p>2. Segurança- instalação de tacógrafo; treinamentos direção defensiva e 4x4; e DDS (E-mail enviado dia 28/02/2020). Por favor, me encaminhar um e-mail com o status do andamento destas ações e me colocar em cópia nas formalizações das solicitações (Fernanda)</p>	Dani. Prazo: até 10/04/2020
	<p>3. Aprovação do plano de comunicação</p>	Fernanda até 10/04/2020
	<p>4. Enviar piúla de WhatsApp sobre o projeto (texto resumo do projeto com arte) para comunicação interna e externa</p>	Dani até

Página 2 de 4

ATA REUNIÃO



	sobre o projeto	10/04/2020
	5. Informações do cadastro- ainda aguardando receber	Fernanda até 03/04/2020
	6. Lista com os contatos dos jovens que participaram do CICLO 01 do Instituto Elos	Fernanda até 03/04/2020
	7. Dados secundários que serão disponibilizados pela equipe diálogo FR referente as juventudes: Matriz de ativos; matriz de stakeholders- após nossa próxima reunião dia 02/04/2020 definiremos como solicitar	Fernanda
	8. Fluxo mensal de gestão: reunião gerencial até décimo dia útil de cada mês e envio do relatório parcial de atividades até o décimo dia útil de cada mês- Reunião de abril: 02/04/2020 e relatório 14/04/2020	
	9. Enviar relatório parcial 1 (referente às ações executadas do mês de fevereiro) e relatório parcial 2 (referente ações executadas mês de março)	Dani até 14/04
	10. Fluxo semanal: enviar toda segunda-feira até 12h o planejamento das ações previstas por e-mail (apenas para mim) e no grupo de WhatsApp com os pontos focais do diálogo e RI. Informar no e-mail para mim, algum ponto de atenção, ou necessidade do meu apoio para alguma temática. Importante toda marcação de reunião no território informar/alinhar Fábio que é o nosso ponto focal. Observação: caso não haja atividades com comunidade ou com órgãos públicos ou que envolva diretamente a equipe de diálogo ou RI, apenas informar no grupo que não há atividades naquela semana.	Dani toda segunda
	10. Criação de um grupo WhatsApp para gestão compartilhada (Fernanda, Adriana, Flávia, Dani)	Dani 27/03
	11. Data prevista do Produto 2- Articulação Institucional 08/05/2020 será revista diante da quarentena.	-
	12. Apresentação das estratégias e redesenhos para o desenvolvimento do projeto durante o período de quarentena. Próxima reunião dia 02/04/2020	Adriana Dani e Flávia dia 02/04/2020
	14. Prestação de contas: 27/03/2020 data informada para envio do book de prestação de contas referente a parcela 01, após considerações que envie no dia 19/03/2020. Documentos que compõem o book de prestação de contas: - documentos técnicos: Plano de trabalho em Excel, Report formato PPT (Atualizado até o momento) e relatório descritivo; - planilha de monitoramento do contrato- Excel e em PDF assinada; - GRD (guia de remessa do documento) (Sugestão enviada por e-mail por Fernanda) - Check list de efetivo; - Nada consta; - Folha de ponto; - Contratos de serviço; - Extrato bancário; - Todos os documentos legais de comprovação de execução (Nota Fiscal; Cupom Fiscal); e - BMM ;	Adriana Braga e Dani 27/03/2020
LISTA DE PRESENÇA DIGITALIZADA		

ATA REUNIÃO



Reunião Virtual (sem lista de presença)

REGISTRO FOTOGRÁFICO

Reunião Virtual (sem registro fotográfico)

12.1.6. Ata da reunião mensal com a Fundação Renova – Abril

ATA REUNIÃO



TÍTULO		
Reunião mensal com Fundação Renova		
DATA	03/04/2020	HORA INÍCIO 15h HORA TÉRMINO 17h
LOCAL	Reunião Virtual	MUNICÍPIO -
PROGRAMAS VINCULADOS	P33 – Programa para Revitalização da Bacia do Rio Doce – Projeto Lótus: Programa de Educação Socioambiental e Tecnológica para jovens dos municípios atingidos pela barragem de Fundão.	
PÚBLICOS PARTICIPANTES	Fernanda Carvalho, Adriana Cecato, Daniele Pereira, Flavia Rodrigues.	
ASSUNTOS TRATADOS:		
Pontos de pauta	Conteúdo	Responsável
	FR: Considerar que a rotina de casa nesse momento de isolamento social e trabalho virtual estão em andamento paralelo com a execução do Projeto Lótus, portanto a equipe pode se reportar à gestora do Projeto na Fundação Renova (Sra. Fernanda Carvalho) caso haja necessidade de ajustes de ações ou período de execução de atividades.	Fernanda
	Lótus: Apresentação das estratégias traçadas para trabalho virtual.	
	Lótus: Etapa de Articulação Institucional e etapa de Diagnóstico serão realizadas virtualmente.	
Estratégias de Articulação Institucional virtual	Lótus: Primeiro saber se a Prefeitura está trabalhando, e quem deve fazer o contato, o setor de relações institucionais (Sr. Gilson Dias) ou a equipe do Projeto Lótus. FR: Estender o prazo para cumprimento de articulação institucional com o poder público até último dia de abril. Problema na faz está interferindo ao acesso em alguns municípios. Será possível a tentativa de contato virtual com poder público. O Gilson que fará o primeiro contato. Possivelmente a articulação com Linhares ocorrerá na semana que vem (06 a 10/04). O modo de articulação com o poder público se dará através de contato virtual, e após o término da reunião enviaremos a Ata e a apresentação utilizada para todos os membros presentes. Após retorno as atividades normais em campo (com o fim do isolamento social), a equipe técnica retornará às prefeituras para estabelecer vínculo pessoal. Prefeituras podem não ter disponibilidade para nos atender diante da situação do COVID 19.	Equipe técnica Lótus e Fernanda
	FR e Lótus: Dar retorno para o poder público de Aracruz. FR: Equipe Técnica do Projeto Lótus deve entrar em contato por telefone com Gilson e conversar sobre a necessidade de dar retorno à Aracruz sobre o novo cenário de trabalho (virtual). Havendo consenso entre as partes (Gilson e Lótus), a equipe técnica do Projeto Lótus reformará contato com o poder público de Aracruz, explicando assim a nova metodologia de trabalho, em meio virtual e atualização das estratégias para ações de continuidade do Projeto Lótus. Fernanda irá alinhar com Gilson. Colocar Fernanda em cópia em todo o contato via e-mail.	Daniele, FR, e Gilson
	Lótus: Apresentação do Projeto Lótus para lideranças comunitárias. FR: Como será feito esse levantamento? Receber a lista com Diálogo, contato com poder público, indicação das lideranças comunitárias.	

Página 3 de 3

ATA REUNIÃO



	<p>Detalhar tecnicamente no arquivo a ser enviado para Fundação Renova a estratégia de abrangência de <u>lideranças jovens</u>, indicando também para essa ação a necessidade de articulação com equipe do Diálogo e prefeitura do município.</p> <p>Definir prazos e descrever minuciosamente cada etapa necessária para finalização da articulação seja com poder público ou com lideranças.</p> <p>Redesenhar etapas. Principalmente retomar contato com Diálogo e Gilson.</p> <p>Desenhar o perfil de lideranças e instituições que queremos mobilizar.</p>	
	<p>FR: Ajustar cronograma de atividades de acordo com novo cenário de trabalho.</p> <p>Abril / meio de maio fechar articulação institucional (poder público em abril) e lideranças até fim de maio. Formação do Grupo de Sustentabilidade no final de maio.</p> <p>Início de abril começar contato com Diálogo, e a ideia é concluir a mobilização social até final de maio.</p>	
	<p>Lócus: O roteiro para contato com lideranças será criado pela equipe e pode vir a ser compartilhada com Fernanda para aprovação. A prioridade é praticar o contato com vídeo, mas caso não seja possível a segunda opção é contato telefônico.</p> <p>FR: Sim, deverá ser passado para Fernanda antes.</p> <p>Contato e alinhamento com equipe do Diálogo e RI para apoio e validação do tipo de contato com comunidade.</p>	
	<p>Lócus: Paralelamente ao contato com as lideranças será formado o Grupo de Sustentabilidade, ao final da etapa de Articulação.</p> <p>FR: O grupo deverá ser alimentado constantemente, se mantendo coeso e interessado no projeto.</p>	
	<p>FR: Contato com comunidade deverá ser realizado somente após contato com Diálogo e RI.</p>	
	<p>Lócus: Criação do Grupo de Sustentabilidade a princípio tem data para ser finalizada até o final de maio.</p> <p>FR: Esse cronograma pode ser revisto precisa ser factível, e que seja real, condizendo com o cenário atual (com trabalho virtual)</p>	
	<p>Lócus: Elaboração do Questionário do diagnóstico e Planejamento das oficinas de diagnóstico.</p> <p>FR: Etapa de diagnóstico precisa ter conexão, deverá ter conhecimento técnico a ser aplicado.</p> <p>Avaliar quais as estratégias metodológicas e ferramentas serão utilizadas (ArcGis, Survey...).</p> <p>Dados levantados precisam ser comparáveis entre os demais territórios.</p> <p>Avaliar possibilidade de contratação de consultor especializado para aplicação de metodologias para o Diagnóstico e para Georreferenciamento.</p>	
	<p>Lócus: Aplicação dos questionários</p>	
	<p>Lócus: Levantamento dos dados secundários. Etapa será finalizada em agosto/setembro, mas já estará acontecendo paralela a outras etapas do projeto como articulação institucional e mobilização social. O Georreferenciamento dos dados está previsto para finalizar até setembro.</p> <p>FR: Necessária a apresentação de estratégias metodológicas, e técnicas para aplicação no projeto.</p> <p>Desenvolver pesquisa de dados que envolvem a etapa.</p> <p>Lócus: Lumiar trabalha metodologia própria que vem dando certo no campo com experiência em outras empresas. Não foi proposta uma metodologia fechada para Diagnóstico.</p>	

Página 2 de 3

ATA REUNIÃO



	<p>FR: A gestora da Renova apresenta a sugestão de contratação de consultor para apoiar e ajustar a metodologia técnica do Projeto. A Lumiar poderia contratar um consultor para atender essa expectativa de embasamento técnico. Principalmente para conseguir atender o cronograma apresentado, e enriquecer o projeto e a coleta de dados.</p> <p>Perfil que tem se adequado à experiência da Renova é pessoa que tenha a bagagem acadêmica, mas que seja pragmática e tenha conexão experiência em trabalhos com juventudes.</p>	
ENCAMINHAMENTOS	<ol style="list-style-type: none"> 1. Compartilhar a ideia de gravar a reunião com a Fundação Renova. Propor reuniões de tempo máximo de 45 minutos. Pensar em como compartilhar a gravação devido ao tamanho do arquivo. 2. Alinhar com Gilson: 1. Retomar o contato com Aracruz para informar sobre a paralisação temporária. 2. Falar sobre gravação das reuniões. 3. Alinhamento com Diálogo para retomada das ações acordadas em reunião realizada dia 05/3 e condução das atividades 4. Revisão da Planilha de estratégias, inserindo coluna de objetivos e complementar com informações mais detalhadas 5. Vamos trabalhar com a alternativa das reuniões virtuais. Gilson entrará em contato com os municípios para fazer os agendamentos. Tentar realizar as reuniões até dia 30/04. 6. Podemos formalizar a realização das reuniões através da Ata posteriormente enviando por email aos participantes, e quando voltarmos às ações presenciais avaliarmos a possibilidade de coletar a assinatura em lista de presença. 7. Coordenação Projeto Lótus - Refletir sobre a fase de Diagnóstico e analisar metodologia a ser utilizada e tratamento dos dados levantados bem como a possibilidade de apoio de um consultor que já tenha experiência em juventudes. RETORNO PARA FERNANDA EM 13/04 	<p>Fernanda e Dani</p> <p>Fernanda</p> <p>Fernanda</p> <p>Adriana Dani e Flávia até 07/04</p> <p>Até 30/04</p> <p>-</p> <p>Adriana Dani e Flávia até 09/04</p>

LISTA DE PRESENÇA DIGITALIZADA

Reunião virtual (sem lista de presença)

REGISTRO FOTOGRÁFICO

Reunião virtual (sem registro fotográfico)

12.1.7. Ata da reunião com a Comunicação da Fundação Renova

ATA REUNIÃO



TÍTULO				
Reunião Virtual dos setores de comunicação do Projeto Lótus e da Fundação Renova				
DATA	11/02/2020	HORA INÍCIO	9:30h	
		HORA TÉRMINO	12:00h	
LOCAL	Reunião Virtual		MUNICÍPIO	-
PROGRAMAS VINCULADOS	P33 – Programa de Formação de Lideranças Jovens			
PÚBLICOS PARTICIPANTES	Fundação Renova: Fernanda Carvalho (Educação e Cultura); Felipe Rossi (assessoria de comunicação); Raquel (Diálogo). Projeto Lótus: Adriana Plazzi (coordenação gerencial); Daniele Pereira (coordenação técnica); Ana Carolina Panetto (assessoria de comunicação). Terceiros: Representantes dos projetos de formação de lideranças jovens de cada região abrangida pelo Edital (Lumiar, CPCD, CIEDES, FGPA).			
ASSUNTOS TRATADOS				
Pontos de pauta	Conteúdo	Responsável		
Apresentação da Gerência de Comunicação da Renova – Felipe Rossi.	Apresentação da gerência de comunicação da Fundação Renova. Responsável Felipe Rossi. Respeitar o Ponto Focal do RI e o tempo dele. Comunicação nos Territórios mais comunicação interna da Fundação.	Felipe Rossi		
O que é feito e como é feito a comunicação.	Equipe do Diálogo faz a Comunicação com o território. Existe um programa de rádio/Rádio Renova, Boletim Jornada/Panfleto, Assessoria de imprensa e Ações digitais. Também realizam eventos, produzem vídeos e relações com a imprensa. Colocar o assunto em evidência na hora necessária/planejada, pois existe disputa entre as pautas. É necessário antecipar o que pode ser feito e a autonomia é nossa. Conecta é o aplicativo para os funcionários da Renova.	Felipe Rossi		
Experiência da parceria com o Instituto Elos.	O Instituto Elos publica informação mas avisa antes e Felipe compartilha nas mídias da Renova para potencializar o alcance. Quando há um evento, pode ser realizada a cobertura fotográfica da Renova, mas precisa ser alinhado com antecedência. No caso de fazer um vídeo pode ser pensado em veículos de comunicação pra divulgar.	Felipe Rossi		
Orientações para Confecção do Plano de Comunicação.	Mandar para a Renova o quantitativo das publicações, que podem entrar ou não nos dados compilados da Renova. Importante trabalhar com antecedência. Pensar com Carol em produtores de conteúdos. Não produtos a serem elaborados obrigatoriamente. Linguagem do material produzido precisa ter aval da Renova, para assegurar que esta alinhado com a forma de trabalho da Fundação Renova. Autonomia e Linguagem são das equipes dos Projetos. Qualquer material de comunicação produzido precisa apresentar a TAG da Renova. Iniciar a confecção de um Plano de Comunicação do Projeto Lótus para entrega ao Felipe/Fernanda em 11/03. Enviar por e-mail os dados (nome, telefone e e-mail) do ponto focal da Comunicação do Projeto para Felipe/Fernanda.	Felipe Rossi		

Página 1 de 2

ATA REUNIÃO



	Existe uma dupla de ponto focal nos territórios - 1 Produtor de Conteúdo e 1 Assessor de Imprensa. Centralizar as conversas com Felipe Rossi.	
ENCAMINHAMENTOS	1. Produzir um Plano de Comunicação do Projeto Lótus para entrega ao Felipe/Fernanda em 11/03.	Lumiar Ambiental
	2. Enviar por e-mail os dados (nome, telefone e e-mail) do ponto focal da Comunicação do Projeto para Felipe/Fernanda.	Lumiar Ambiental
	3. Felipe vai mandar a planilha em excel modelo do Plano de Comunicação + Manual da marca e logomarca da Renova + Apresentação da Gerência de Comunicação(PPT)	Felipe Rossi
	4.	

LISTA DE PRESENÇA DIGITALIZADA

--

REGISTRO FOTOGRÁFICO

12.1.8. Ata da reunião de gerenciamento da comunicação com a Fundação Renova

ATA REUNIÃO



TÍTULO

Reunião para alinhamento de comunicação do Projeto Lótus

DATA

14/04/2020

HORA INÍCIO

16h

HORA TÉRMINO

17h

LOCAL

Reunião Virtual

MUNICÍPIO

-

PROGRAMAS VINCULADOS

P33 – Programa para Revitalização da Bacia do Rio Doce – Projeto Lótus: Programa de Educação Socioambiental e Tecnológica para jovens dos municípios atingidos pela barragem de Fundão.

PÚBLICOS PARTICIPANTES

- Fundação Renova: Fernanda Carvalho (Gerência de Socioeconomia).
- Lumiar Ambiental - Projeto Lótus: Adriana Cecato (Coordenação gerencial), Daniele Pereira (Coordenação técnica), Flávia Rodrigues (Facilitador de relatórios), Ana Carolina Panetto (assessoria de comunicação).

ASSUNTOS TRATADOS

Pontos de pauta	Conteúdo	Responsável
	Boas vindas Fernanda, existe ainda uma indefinição por parte da Fundação Renova relacionada aos municípios de atuação do nosso Projeto. Neste primeiro momento estamos autorizados para encaminhar as ações do Projeto nos municípios de Aracruz e Linhares. À medida que houver atualizações, Fernanda irá repassar a equipe.	Fernanda
Compreendendo o trabalho da comunicação do Projeto Lótus	Colocação sobre a necessidade de cuidados com a comunicação virtual, já que será o único meio de comunicação do projeto com a comunidade. A ideia é comunicar com clareza mas de forma leve, devemos considerar que é diferente da relação "olho no olho".	Carolina
	Pílula do WhatsApp pode ser um breve resumo do folder.	
	O texto dessa peça deve ser mais informativo do que convite. Usar folder e imagens por serem mais convidativos.	Carolina
	Nenhuma informação da Fernanda é imposição dela para o projeto, mas é para alinhar e conhecer o trabalho como está sendo realizado, para efeito de acompanhamento.	Fernanda
	Após validação, enviar o material de comunicação para o Sr. Gilson Dias, e as comunidades trabalhadas.	Fernanda
	FR: Como está o cronograma do trabalho virtual até o período de julho? Lótus: Será adotado um Sistema de conteúdo semanal. O conteúdo e artes para redes sociais estão prontos até o dia 03/05. Não estão prontos trabalhos para divulgação após essa data, principalmente por estarmos com futuro incerto devido a pandemia, e isolamento social. Estamos com o conceito básico do projeto, sendo objetivo, usando palavras educativas e infográficos. A comunicação do projeto não tem planejamento posterior a maio, pois o projeto ainda não entrou na etapa de mobilização.	-
	FR: Quando começaria a postagem? Lótus: Baseado no nosso calendário, temos conteúdo para postagem já no dia 19/04, previsto de 19/04 a 03/05. O arquivo enviado para a Fundação, para aprovação e início do trabalho contém: data da postagem, conteúdo, e imagem. Estamos com planejamento de sempre enviar para a Fundação Renova, aguardar aprovação, para só depois ser postado. A não ser que haja instrução da FR para agir de forma diferente. FR: Informar também no e-mail a data limite que o material precisa ser aprovado. Enviar o material de forma que a análise possa ser	-

Página 1 de 5

ATA REUNIÃO



	<p>realizada de maneira mais ágil. Pensar como isso seria possível.</p> <p>FR: Enviar para Fernanda até amanhã (15/04), o material que aborda o conteúdo de postagens a serem publicadas até 03/05. Início dia 19/04 (domingo), está certa essa programação? Realmente começaria no domingo?</p> <p>Datas comemorativas também foram trabalhadas em nosso cronograma de comunicação do Lótus. Dia 19 é dia do Índio, por isso o início no domingo.</p> <p>FR: Solicitar no e-mail aprovação até sexta-feira (17/04). Cópia do e-mail para Fernanda.</p>	-
	<p>Planejamento da comunicação é trabalhar com 2 semanas de antecipação, para envio do material a ser divulgado, para aprovação pela FR. Teremos no início informações básicas, didáticas e devagar, para atender os variados públicos.</p> <p>(Fernanda aprovou e gostou da ideia).</p>	Carolina
	<p>O projeto manterá conteúdo circulando continuamente nas redes (bem como a manutenção constante dessas redes), e paralelamente haverá mídias diretas atuando, como folder e pilula de WhatsApp.</p>	Carolina
	<p>Inicia-se uma nova fase da comunicação em Julho/2020, quando estivermos atuando com mobilização dos jovens.</p>	Carolina
	<p>FR: Linhares possui grande concentração de povos tradicionais. Como será a comunicação com esses povos tradicionais? Considera-se que o povo indígena possui muito potencial, mas a tecnologia muitas vezes pode demorar a chegar até esses povos. Como comunicar para esse público específico? Quais adequações serão necessárias?</p> <p>Fernanda Carvalho (FR) sugere contato com o Sr. Vanderli, responsável pela interface com os Povos Tradicionais (indígenas em Linhares). Conversa com ele poderia ajudar a entender a realidade deles. Dessa forma poderíamos adequar a proposta técnica para envolver os índios, e para a comunicação (Carolina) seria ideal para pensar e propor comunicação adequada para esses povos.</p> <p>(Equipe Lótus gostou da sugestão)</p>	Fernanda
	<p>Em Comboios observa-se muito o pertencimento. Dessa forma o projeto Lótus e consequentemente a robótica podem agregar nesse ponto.</p>	Fernanda
	<p>FR possui rede e site para divulgação e podem ser utilizados. Colocar no nosso material a indicação do link da Renova, e do Lótus. Se for considerado que algo possa ser publicado na rede da Fundação Renova (site, Instagram) enviar o material para Fernanda e solicitar que ela avalie a possibilidade juntamente com Felipe/Comunicação.</p>	Fernanda
	<p>Introduzir no folder e na Pilula as redes sociais do Lótus, inclusive um link que direcionaria direto para a rede, seria bom.</p>	Fernanda
	<p>Não colocar os nomes dos municípios nas próximas artes, visto que estamos com futuro incerto das datas de chegada do projeto aos municípios envolvidos.</p>	Carolina
	<p>Agregar a narrativa institucional da Fundação Renova dos demais projetos relacionados às agendas de Juventudes – Reunião deve ocorrer em Maio/2020.</p>	Fernanda
ENCAMINHAMENTOS	<p>1. Arquivo da pilula de WhatsApp enviar para Fernanda revisar. E validar até amanhã (15/04). Revisar incluindo as redes sociais do Projeto.</p>	Carolina e Daniele
	<p>2. Seria interessante introduzir no folder e na pilula, as redes sociais do Lótus, inclusive um link que direcionaria direto para a rede.</p>	Carolina
	<p>3. Agendar contato com o Sr. Vanderli, para agregar conhecimento sobre a abordagem com os povos tradicionais.</p>	Fernanda
	<p>4. Link patrocinado. Fernanda irá verificar se a comunicação da FR poderá ajudar. Para direcionar as postagens do Projeto</p>	Fernanda

Página 2 de 3

ATA REUNIÃO



	Lótus.	
LISTA DE PRESENÇA DIGITALIZADA		
Reunião virtual (sem lista de presença)		
REGISTRO FOTOGRÁFICO		
Reunião virtual (sem registro fotográfico)		

12.2. Listas de Presença

12.2.1. Lista de Presença da reunião de apresentação do Projeto Lótus para o Poder Público de Aracruz

REUNIÃO/EVENTO					
Lumiar FUNDAÇÃO					
Reunião de Apresentação do projeto Lótus para PMA - SEMAM					
Município: Aracruz			Data: 06/03/2020		
Local: Secretaria Municipal de Meio Ambiente de Aracruz			Horário de início: 09:00 Horário de término: 10:30		
<p>Nota de Importância: Os participantes, através assinados, autorizam a utilização das imagens registradas neste encontro em campanhas e peças institucionais/públicas da Fundação Renova.</p>					
NOME	INSTITUIÇÃO	CARGO	E-MAIL	TELEFONE	ASSINATURA
Dr. R. de Almeida Pontes	SEMAM	diretor	aracruz@semam-aracruz.org.br	99326-6035	
Dr. R. de Almeida Pontes	SEMAM	coordenador	aracruz@semam-aracruz.org.br	99326-6035	
Dr. R. de Almeida Pontes	SEMAM	coordenador	aracruz@semam-aracruz.org.br	99326-6035	
Dr. R. de Almeida Pontes	SEMAM	coordenador	aracruz@semam-aracruz.org.br	99326-6035	
Dr. R. de Almeida Pontes	SEMAM	coordenador	aracruz@semam-aracruz.org.br	99326-6035	
Dr. R. de Almeida Pontes	SEMAM	coordenador	aracruz@semam-aracruz.org.br	99326-6035	
Dr. R. de Almeida Pontes	SEMAM	coordenador	aracruz@semam-aracruz.org.br	99326-6035	
Dr. R. de Almeida Pontes	SEMAM	coordenador	aracruz@semam-aracruz.org.br	99326-6035	
Dr. R. de Almeida Pontes	SEMAM	coordenador	aracruz@semam-aracruz.org.br	99326-6035	
Dr. R. de Almeida Pontes	SEMAM	coordenador	aracruz@semam-aracruz.org.br	99326-6035	
Dr. R. de Almeida Pontes	SEMAM	coordenador	aracruz@semam-aracruz.org.br	99326-6035	

NOME	INSTITUIÇÃO	CARGO	E-MAIL	TELEFONE	ASSINATURA
Dr. R. de Almeida Pontes	SEMAM	coordenador	aracruz@semam-aracruz.org.br	99326-6035	



ANEXO DO PRODUTO 02
(Articulação Institucional)



FUNDAÇÃO
renova

CONTEÚDO

1. Atividades realizadas	5
1.1. Apresentação do projeto Lótus para Lideranças Comunitárias e Instituições.....	6
1.1.1. IFES de Aracruz e IFES Linhares	6
1.1.2. Comunidade tradicional Quilombola de Degredo	8
1.1.3. Lideranças comunitárias e Instituições	10
1.1.4. Comunidades tradicionais indígenas de Comboios e Córrego do Ouro	14
1.1.5. Lideranças comunitárias e Instituições	18
1.1.6. Lideranças comunitárias e Instituições	22
1.1.7. Lideranças comunitárias de Santa Cruz, Cachoeira do Riacho, Humaitá, Regência (Tamar).....	26
1.1.8. Lideranças comunitárias.....	29
1.1.9. Comunidades tradicionais indígenas Comboios e Córrego do Ouro	31
1.1.10. Lideranças comunitárias de Rio Quartel, Barra do Riacho, Novo Irajá, Santa Rosa	36
1.1.11. Lideranças comunitárias de Rio Quartel, Unidade Básica de Saúde de Novo Irajá, Regência, e CRAS Baixo Quartel.....	38
1.1.12. Lideranças comunitárias, Adefil e Cáritas Bebedouro.....	45
1.1.13. Diretores de Escolas Estaduais	47
1.2. Apresentação do projeto Lótus para Poder Público.....	51
1.2.1. Apresentação do Projeto Lótus para SEMED de Aracruz.....	51
1.2.2. Apresentação do Projeto Lótus para o Poder Público de Aracruz - SEMDS, SEMTUR, SEMESP	55
1.2.3. Apresentação do Projeto Lótus para o Poder Público de Linhares – SEMAS, SECULT, AFEMOL	57
1.2.4. CRAS Conceição e Unidade de Saúde de Santa Rosa.....	60

1.2.5.	Apresentação do Projeto Lótus para Secretaria Municipal de Educação de Linhares – 15 de setembro	63
1.2.6.	Apresentação do Projeto Lótus para Secretaria Municipal de Agricultura de Linhares – 18 de setembro	65
1.2.7.	Apresentação do Projeto Lótus para Secretaria Estadual de Agricultura, UFES, e MST-ES – 24 de setembro.....	68
1.2.8.	CRAS Itaputera e Secretaria de Saúde de Linhares	70
1.2.9.	Secretaria de Esporte Lazer e Juventude de Linhares	73
1.2.10.	SEMAG Aracruz, Sesi Linhares e Adefil	75
2.	ANEXOS.....	78
2.1.	Apresentação do projeto Lótus para Lideranças Comunitárias e Instituições.....	78
2.1.1.	IFES de Aracruz e IFES Linhares	78
2.1.2.	Comunidade tradicional Quilombola de Degredo	81
2.1.3.	Lideranças comunitárias e Instituições	85
2.1.4.	Comunidades tradicionais indígenas de Comboios e Córrego do Ouro	89
2.1.5.	Lideranças comunitárias e Instituições	94
2.1.6.	Lideranças comunitárias e Instituições	98
2.1.7.	Lideranças comunitárias de Santa Cruz, Cachoeira do Riacho, Humaitá, Regência (Tamar).....	106
2.1.8.	Lideranças comunitárias.....	109
2.1.9.	Comunidades tradicionais indígenas Comboios e Córrego do Ouro	112
2.1.10.	Lideranças comunitárias de Rio Quartel, Barra do Riacho, Novo Irajá, Santa Rosa	116
2.1.11.	Lideranças comunitárias de Rio Quartel, Unidade Básica de Saúde de Novo Irajá, Regência, e CRAS Baixo Quartel.....	118
2.1.12.	Lideranças comunitárias, Adefil e Cáritas Bebedouro.....	125
2.1.13.	Diretores de Escolas Estaduais	128

2.2.	Apresentação do projeto Lótus para Poder Público.....	132
2.2.1.	Apresentação do Projeto Lótus para SEMED de Aracruz.....	133
2.2.2.	Apresentação do Projeto Lótus para o Poder Público de Aracruz - SEMDS, SEMTUR, SEMESP	136
2.2.3.	Apresentação do Projeto Lótus para o Poder Público de Linhares – SEMAS, SECULT, AFEMOL	139
2.2.4.	CRAS Conceição e Unidade de Saúde de Santa Rosa.....	143
2.2.5.	Apresentação do Projeto Lótus para Secretaria Municipal de Educação de Linhares – 15 de setembro	147
2.2.6.	Apresentação do Projeto Lótus para Secretaria Municipal de Agricultura de Linhares – 18 de setembro	150
2.2.7.	Apresentação do Projeto Lótus para Secretaria Estadual de Agricultura, UFES, e MST-ES	153
2.2.8.	CRAS Itaputera e Secretaria de Saúde de Linhares.....	156
2.2.9.	Secretaria de Esporte Lazer e Juventude de Linhares.....	159
2.2.10.	SEMAG Aracruz, Sesi Linhares e Adefil	161

1. Atividades realizadas

A Articulação Institucional do projeto Lótus, no entendimento do atual gestor da Fundação Renova que acompanha o projeto, Igor Oliveira, se estende até a finalização desse período de articulação com todos os atores da sociedade envolvidos para o processo de execução do projeto, seja eles do Poder Público ou da sociedade como um todo.

A articulação com esses protagonistas é uma estratégia de estabelecimento de vínculos, de forma a validar e facilitar a entrada do projeto no território de abrangência. Além disso, essa é uma forma de iniciar uma Rede de lideranças, instituições e interessados, envolvidos no projeto.

As lideranças e pessoas contatadas de modo geral, são peças chave para conhecer o território de abrangência do projeto, uma vez que são os principais conhecedores das comunidades as quais estão inseridos e suas respectivas particularidades, além de serem detentores da história e da cultura desses locais.

O primeiro passo para a realização dessa articulação foi realizado pela equipe de campo que pesquisou e mapeou as pessoas que seriam de grande valia para o projeto, para posteriormente mobilizá-las para que o projeto Lótus fosse apresentado a elas. Paralelamente a equipe de campo sensibilizou essas pessoas para que elas pudessem: acompanhar os desdobramentos das ações do projeto; indicar jovens de suas comunidades que pudessem participar do projeto; indicar bases para a pesquisa de dados secundários; responder os questionários socioambientais; e participar das oficinas de percepção socioambiental.

A pauta das atividades de Apresentação do Projeto Lótus para os stakeholders traçados nessa etapa está sintetizada abaixo:

- Boas vindas;

- Apresentação sucinta dos participantes presentes (nome, instituição, comunidade);
- Apresentação do Projeto Lótus, e detalhamento de suas etapas;
- Dúvidas e colocações;
- Agradecimento à presença de todos.

Os itens seguintes registram as atividades de apresentação do projeto Lótus de maio a outubro de 2020.

1.1. Apresentação do projeto Lótus para Lideranças Comunitárias e Instituições

1.1.1. IFES de Aracruz e IFES Linhares

Data: 05 de junho de 2020.

Local: Reunião virtual – Plataforma Microsoft Teams.

Participantes:

Fundação Renova: Gilson Dias (Relações Institucionais).

Lumiar Ambiental: Daniele Pereira (Coordenadora Técnica), Flávia Rodrigues (Facilitadora de Relatórios), Márcia Fernandes (Facilitadora de Logística), Yandressa Pinho (Facilitadora Técnica), Raquelânia Galacha (Jovem Aprendiz).

Participantes convidados: Jadielson Lucas da Silva Antônio, Geovani Alípio, Tatiana Candeia da Silva.

Conteúdo:

No dia 05 de junho o Projeto Lótus foi apresentado aos Diretores de Pesquisa, Pós-Graduação e Extensão do IFES de Aracruz Sr. Jadielson Lucas da Silva Antônio do IFES de Linhares, Sr. Geovani Alípio. Além da presença também da Sra. Tatiana Candeia da Silva, Coordenadora Geral de Extensão do IFES de Aracruz.

A reunião seguiu a pauta descrita no item 6 desse relatório.

Os participantes convidados, integrantes dos Institutos Federais, gostaram da apresentação e questionaram qual seria objetivamente a participação do IFES para apoio a execução do Projeto.

A equipe Lumiar informou que o IFES seria bastante útil para:

- Preenchimento do Questionário da etapa de Diagnóstico;
- Divulgação das vagas para entrada dos jovens no Projeto;
- Apoiar a composição da Banca para Seleção dos Projetos (Edital de Seleção dos Projetos).

Outra colocação importante dos integrantes do IFES é a possibilidade de integrar o Projeto Lótus a incubadora do IFES, podendo até mesmo dar continuidade do Projeto após seu término de execução por parte da Fundação Renova.

Além disso, segundo a equipe do IFES, é importante oficializar o tipo de vínculo a ser estabelecido entre o Projeto Lótus e o IFES, visto que há possibilidade de criado um acordo de cooperação, pois o IFES anualmente abre chamada para projetos de empresas privadas e não podemos passar por essa fronteira sem ser registrado todo o processo.

Em resposta às propostas do IFES, a equipe da Lumiar enviou um e-mail informando que seriam necessárias mais conversas para se tomarem decisões a respeito.

As figuras 1.1.1-01 e 1.1.1-02 registram a reunião descrita.



Figura 1.1.1-01: Reunião da equipe da Lumiar Ambiental e de representante do setor de Relações Institucionais da Fundação Renova com representantes do IFES Aracruz e IFES Linhares.



Figura 1.1.1-02: Reunião com representantes do IFES Aracruz e IFES Linhares.

A tabela a seguir indica os nomes e as informações dos participantes convidados da reunião com o IFES de Aracruz e o IFES de Linhares.

Nome	Instituição / Representatividade
Giovani Alípio	IFES Linhares (Diretor de Pesquisa, Pós-Graduação e Extensão)
Jadielson Lucas da Silva Antônio	IFES Aracruz (Diretor de Pesquisa, Pós-Graduação e Extensão)
Tatiana Candeia da Silva	IFES Linhares (Coordenadora Geral de Extensão) – convidada por Jadielson

1.1.2. Comunidade tradicional Quilombola de Degredo

Data: 24 de julho de 2020.

Local: Reunião virtual – Plataforma Microsoft Teams.

Participantes:

Fundação Renova: Fernanda Carvalho (Gerência de Socioeconomia), Silvani Honorato Barbosa (povos tradicionais)

Lumiar Ambiental: Adriana Cecato (Coordenação Gerencial), Daniele Pereira (Coordenadora Técnica), Flávia Rodrigues (Facilitadora de Relatórios), Márcia Fernandes (Facilitadora de Logística), Yandressa Pinho (Facilitadora Técnica), Raquelânia Galacha (Jovem Aprendiz).

Participantes convidados: Jadilson Lino de Oliveira Gomes, Monica Silva de Jesus

Conteúdo:

No dia 24 de julho a equipe da Lumiar Ambiental, executora do projeto Lótus se reuniu com lideranças da comunidade de Degredo, Sr. Jadilson Lino de Oliveira Gomes (Secretário da Comissão de Quilombolas), e Sra. Monica Silva de Jesus (segunda secretária da Comissão de Caciques), para apresentação do Projeto.

Primeiramente a equipe explicou a justificativa do Projeto e a parceria junto a Fundação renova, e depois fez a apresentação formal do projeto com detalhamento de suas etapas e ações.

Os líderes representantes da comunidade quilombola perguntaram como o projeto Lótus poderia agregar na comunidade de Degredo, e a equipe Lumiar respondeu que o projeto abordaria com os jovens, questões de coletividade, trabalho em equipe, visão das inter-relações da comunidade e serão lideranças que vão se preocupar com as questões da comunidade especialmente relacionadas à Revitalização da Bacia do rio Doce.

Outro item pontuado na reunião é que muitas pessoas de Degredo não tem acesso à internet, e isso pode dificultar um pouco a participação no projeto. Em contrapartida, a comunidade tem se mostrado interessada em projetos externos que chegam até ela, como por exemplo o Projeto Redes de Cidadania, executado pela UVV e Petrobras.

Como encaminhamentos, a equipe Lumiar ficou de enviar o arquivo de apresentação do Projeto Lótus, juntamente com a ata de reunião, e a Sra. Mônica se disponibilizou em apresentá-lo para a Comissão Quilombola, para verificar se haveria interesse em participação do mesmo.

As figuras 1.1.2-01 e 1.1.2-02 registram a reunião.



Figura 1.1.2-01: Apresentação do Projeto Lótus para representantes da Comunidade Tradicional Quilombola.



Figura 1.1.2-02: Participantes da reunião virtual de apresentação do Projeto Lótus para representantes da Comunidade Tradicional Quilombola.

A tabela a seguir indica os nomes e as informações dos participantes convidados da reunião.

Nome	Instituição / Representatividade
Jadilson Lino de Oliveira Gomes	Secretário da Comissão Quilombola
Monica Silva de Jesus	Segunda Secretária da Comissão Quilombola

1.1.3. Lideranças comunitárias e Instituições

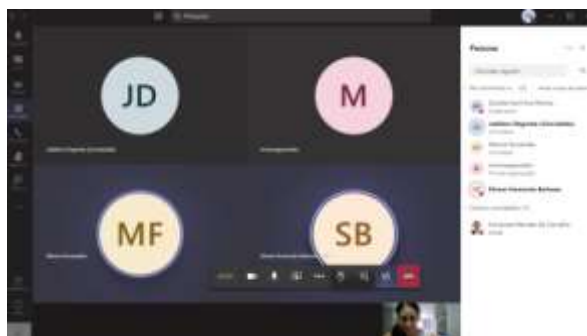
Data: 28 de julho de 2020.

Local: Reunião virtual – Plataforma Microsoft Teams.

Participantes:

Fundação Renova: Bruna Lara, José Felipe Coimbra (Gerência de Diálogo Social).

Lumiar Ambiental: Adriana Cecato (Coordenadora Gerencial), Daniele Pereira (Coordenadora Técnica), Flávia Rodrigues (Facilitadora de Relatórios), Marcia

Fernandes (Facilitadora de Logística), Yandressa Karine (Facilitação Técnica de Treinamento), Suely Loureiro (apoio).

Participantes convidados: Aline IADS, Alchélío (Morobá), Marinaldo Antunes dos Reis (Barra do Sahy), Marcelo Mendes (Conspar), Jacob, Luciene, Pamella (Jardins), Rivaldo, Jean Pedrini (Barra do Sahy), Perovano (Solar Bitti), Caio Lirio, Luciana (Santa Cruz - artesanato), Cida Pinafo (Nova Colatina), José Carlos Silva (Alain-Santa Marta), Allan Patrick, Helena Rocha Loureiro, Ana Paula, Erick Mantovani, José Adeilson de Paula, Neia (Conspar).

Conteúdo:

A reunião do dia 28 de julho seguiu a pauta descrita no item 1.1 desse relatório, e no primeiro momento da reunião foram dadas as boas vindas, e realizada apresentação de cada participante presente.

Posteriormente realizada a apresentação do Projeto, com detalhamento do objetivo, das etapas do projeto, e das ações previstas. Além da explicação do meio jurídico que justifica a criação e execução do Projeto.

Por último foi realizado um momento para dúvidas e colocações, as quais são indicadas abaixo, com respectivas respostas dadas pela equipe da Lumiar.

Dúvidas e observações

Liderança: Já foram definidos os critérios para seleção dos jovens?

Lumiar: Ainda estamos pensando, a princípio tem o critério da faixa etária, e morar em Aracruz ou Linhares. Mas estamos abertos a jovens indígenas, quilombolas, de área rural ou urbana, todo tipo de jovem, e que tenha escolaridade compatível.

Liderança: Número de vagas: 200 para cada município?

Lumiar: Inicialmente pensamos em dividir igualmente. Por isso a importância da divulgação do projeto. A definição do local das turmas vai depender de onde tiver um maior número de jovens selecionados. Grupos menores poderão vir a ser deslocados para o local onde tiver maior número de jovens participantes.

Liderança: Haverá limite de jovens selecionados por comunidades?

Lumiar: Não. Serão distribuídas vagas por comunidades, as mesmas serão abertas a todos.

Liderança: Caso os jovens maiores tenham ocupação como trabalho, será

viabilizada a participação deles?

Lumiar: As ações do projeto são realizadas prioritariamente nos finais de semana por sabermos dessa realidade de trabalho das pessoas. Quanto as aulas de robótica prevemos abrir turmas de manhã, de tarde e de noite.

Liderança: Posso mobilizar jovens de outras comunidades ou somente da minha comunidade?

Lumiar: Pode mobilizar por todo o município. Além disso, o projeto deve alcançar bastante representatividade de jovens de toda parte do município, para que então ele possa fazer inscrição e concorrer no processo de seleção.

Liderança; Se o jovem já tiver concluído a faculdade e não tiver atualmente estudando ele pode participar?

Lotus: Sim.

Liderança: Qual critério para exclusão dos jovens para aulas de robótica?

Lotus: Ainda estamos elaborando esses critérios. Inclusive podemos precisar da ajuda de vocês. Poderemos validar os critérios no GS. Mas todas as informações serão divulgadas no grupo de sustentabilidade de WhatsApp.

Se o jovem não residir no município de Aracruz e Linhares, ele não poderá se inscrever no projeto. Inclusive porque prevemos formar lideranças para serem atuantes no território.

Liderança: Vocês fornecerão materiais de marketing para divulgação?

Lotus: Sim. Enviaremos folder virtual, e divulgaremos as redes sociais, Instagram e Facebook. Marcia e Yandressa encaminharão para vocês posteriormente. Temos também pílulas de WhatsApp. Nas redes somos @lotusnet20

Lotus: Pela apresentação do projeto que fizemos vocês acreditam que os jovens se interessarão pela proposta?

Liderança: Depende do incentivo que vocês criarão para eles, o que eles conseguirão como produto ao cursarem esse projeto. Os jovens precisam ver benefícios.

Liderança: Falo por mim própria e minhas amigas, se o jovem não ver benefícios no projeto, eles não se engajam.

Liderança: Ao longo do tempo se tiverem mais dúvidas podemos ir compartilhando com vocês.

A figura 1.1.3-01 registra a apresentação do Projeto Lótus para Lideranças Comunitárias de Aracruz.



Figura 1.3-01: Apresentação do projeto Lótus para lideranças de Aracruz.

A tabela a seguir descreve o nome dos participantes da reunião e respectivas representatividades.

Nome	Instituição / Representatividade
Aline Ramos Valério	Instituto Aracruz de Desenvolvimento Social (IADS)
Alcihélio Lima Negreiros	Associação de Moradores do Bairro Morobá
Marinaldo Antunes dos Reis	Associação de Moradores de Barra do Sahy
Jacob	Liderança comunitária
Marcelo Mendes	CONSPAR
Luciana	Artesanato Santa Cruz
Pamella	Jovem moradora do bairro Jardins
Rivaldo de Souza Lima	Associação de Moradores de Praia do Sauê
Jean Pedrini	Associação de Moradores de Barra do Sahy
Eliandro Perovano	Associação de Moradores do Bairro

	Residencial Solar Bitti- AMOSBI
Caio Lirio	Liderança comunitária
Luciana	Associação Comunitária e de Moradores do Bairro Guanabara
Cida Pinafo	Associação de moradores de Nova Colatina
José Carlos Silva (Alain)	Associação de moradores do Bairro Santa Marta
Allan Patrick	Associação de Moradores do bairro Vila Santi
Helena Rocha Loureiro	Liderança comunitária
Ana Paula Rocha	Liderança comunitária
Erick Mantovani	Liderança comunitária
José Adeilson de Paula Silva	Associação de Moradores do Bairro Nova Conquista- AMBANOC
Lucineia Nunes da Rocha (Neia)	CONSPAR - CONSELHO POPULAR DE ARACRUZ

1.1.4. Comunidades tradicionais indígenas de Comboios e Córrego do Ouro

Data: 04 de agosto de 2020.

Local: Reunião virtual – Plataforma Zoom.

Participantes:

Fundação Renova: Fernanda Carvalho (Analista de educação cultura e turismo), Alessandro Correia (Especialista em povos tradicionais e indígenas), Gabriel Moura (Jurídico Externo), Vandeli Paulo dos Santos (Analista de povos tradicionais e indígenas).

Lumiar Ambiental: Adriana Cecato (Coordenação Gerencial), Daniele Pereira (Coordenadora Técnica), Flávia Rodrigues (Facilitadora de Relatórios), Márcia

Fernandes (Facilitadora de Logística), Yandressa Pinho (Facilitadora Técnica), Raquelânia Galacha (Jovem Aprendiz).

Lideranças Indígenas: Cacique Toninho (Cacique de Comboios), Cacique Luiz – Luiz Mateus Barbosa (Aldeia Córrego do Ouro – Vinculada a Aldeia Comboios), Jocinaldo Coutinho (Presidente da Associação Indígena Tupiniquim e Comboios), Wallace Pereira Coutinho de Moraes.

Conteúdo:

A Política Nacional de Desenvolvimento Sustentável dos Povos e Comunidades Tradicionais define Comunidades Tradicionais como:

"Grupos culturalmente diferenciados e que se reconhecem como tais, que possuem formas próprias de organização social, que ocupam e usam territórios e recursos naturais como condição para sua reprodução cultural, social, religiosa, ancestral e econômica, utilizando conhecimentos, inovações e práticas gerados e transmitidos pela tradição."

O projeto Lótus possui como um de seus objetivos, a inclusão de lideranças jovens de comunidades tradicionais indígenas e quilombolas no projeto.

No dia 04 de agosto o projeto Lótus foi apresentado para lideranças indígenas do município de Aracruz, uma vez que objetiva-se a participação de jovens dessas comunidades no projeto, bem como apoio de lideranças de comunidades tradicionais do decorrer de sua execução.

Seguindo orientações do Sr. Vandeli dos Santos, a pauta da reunião foi estabelecida para ser objetiva, sucinta, e rápida. Abrangendo os pontos:

- Boas vindas;
- Apresentação dos participantes;
- Apresentação do projeto;
- Dúvidas e Colocações;
- Agradecimento.

As boas vindas da reunião foram feitas pelos representantes da Fundação Renova, que agradeceram a presença, atenção e interesse dos convidados em ouvir a apresentação do projeto.

Em um segundo momento, os participantes puderam se apresentar pessoalmente, informando nome, localidade, comunidade/instituição, função/cargo.

Posteriormente foi apresentado o projeto Lótus, com apresentação de seu objetivo, público alvo, e detalhamento de suas etapas e respectivas ações.

Por último foi aberto um momento para levantamento de dúvidas e colocações sobre o projeto, no qual foram pontuadas as seguintes questões:

Os povos indígenas possuem particularidades e características sociais, culturais, ambientais e econômicas diferentes, esperam que essas características sejam levadas em conta, e principalmente respeitadas, para que o projeto abranja essa comunidade. *(Colocação feita pelas lideranças indígenas participantes).*

A Fundação Renova e a Lumiar Ambiental, endossaram a fala das lideranças indígenas, afirmando que respeito às diferentes composições que formam o território são a principal premissa de atuação de ambas as empresas. Além disso, foi ressaltado que a aplicação da educação tecnológica do projeto pode ser um catalizador para a prática de ações e projetos a serem criados pelos jovens, e que poderão vir a promover diferentes áreas no território, como turismo, cadeias produtivas, aplicativos, conexão para grupos etc.

As lideranças indígenas presentes solicitaram o envio do arquivo de apresentação do projeto para fazerem uma leitura mais minuciosa, e posteriormente indicarem se o projeto é importante e agregador para as terras indígenas, ou não.

A equipe da Lumiar orientou quanto à importância da participação no Grupo de Sustentabilidade, o qual englobará lideranças comunitárias, poder público e demais atores destacados no território de abrangência do projeto, que poderão

orientar e indicar melhores caminhos e metodologias para as ações previstas a serem executadas no projeto.

Outros dois pontos ressaltados pela equipe da Lumiar foram: a abertura para recebimento de indicação de lideranças jovens identificadas no território; e indicação de registros para comporem o Levantamento de Dados Secundários, que por sua vez é uma ferramenta aplicada para mapeamento e conhecimento da localidade.

O encerramento da reunião se fez em seguida, com agradecimentos pela atenção e participação das lideranças indígenas na reunião.

Os registros a seguir são da reunião virtual realizada e descrita nesse item.



Figura 1.1.4-01: Apresentação do projeto Lótus para lideranças indígenas.



Figura 1.1.4-02: Apresentação do projeto Lótus para lideranças indígenas.



Figura 1.1.4-03: Participantes da



Figura 1.1.4-04: Participantes da

apresentação do projeto Lótus para lideranças indígenas. apresentação do projeto Lótus para lideranças indígenas.

A tabela a seguir descreve a instituição, a representatividade e a localidade a qual está ligada cada participante da reunião:

Nome participante	Localidade	Instituição
Antonio Carlos (Cacique Toninho)	Comboios, Aracruz	Cacique da Aldeia Comboios
Luiz Mateus Barbosa (Cacique Luiz)	Córrego do Ouro, Aracruz	Aldeia Córrego do Ouro – Vinculada a Aldeia Comboios
Jocinaldo Coutinho	Comboios, Aracruz	Presidente da Associação Indígena Tupiniquim de Comboios
Wallace Pereira Coutinho de Moraes	Córrego do Ouro, Aracruz	Vice Cacique da Aldeia Córrego do Ouro

1.1.5. Lideranças comunitárias e Instituições

Data: 11 de agosto de 2020.

Local: Reunião virtual – Plataforma Microsoft Teams.

Participantes:

Fundação Renova (Diálogo) - Herkenhoff & Prates: Roberta da Silva Boone, Quêren da Silva Martins, Bruna Lara Alvarenga Barros.

Lumiar Ambiental: Adriana Cecato (Coordenadora Gerencial), Daniele Pereira (Coordenadora Técnica), Flávia Rodrigues (Facilitadora de Relatórios), Marcia Fernandes (Facilitadora de Logística), Yandressa Pinho (Facilitadora Técnica).

Participantes convidados: Stefano Sirtoli Ribeiro, Arilson Florêncio Costa, Rodrigo Romão Giori, André Melo Pessotti, Robson de Jesus Santos, Ana Karolina Chagas Mercier, Marcelo Coutinho Lemos, Márcio Coutinho Lemos, Thainara da Vitória Marins, Igor Felício dos Santos, Josemar Francisco Pegorette, Eliomar José Sploradori, Luciander Falcão Canicali, Eliane Tartaglia Ferreira dos Santos, Rodolfo Sperancin Della Valentina, Yasmin Galdino, Marcia Pocidonio, Ramon Castelan, Anny Camilly Rosa, Stefferson Correia Braga.

Conteúdo:

A reunião do dia 11 de agosto seguiu a pauta de apresentação do projeto Lótus especificada no item 1.1, comum a todas as lideranças comunitárias.

As dúvidas e colocações seguintes, com respectivas respostas, são específicas da reunião do dia 11.

Dúvidas e Colocações – Reunião 11 de agosto

Liderança: Como será feita a seleção dos jovens?

Lumiar: Através de um link de inscrição que será divulgado, no qual o jovem preencherá com seus dados, e demais questões referentes a engajamento em projetos socioambientais, interesse em robótica, participação em projetos sociais etc. O jovem também deverá responder outras questões específicas que permitirão traçar seu perfil para análise e seleção.

Liderança: O projeto envolverá Jovens de 15 a 29 anos das comunidades, e o apoio das lideranças será respondendo o questionário a ser enviado, e divulgando inscrições através de redes sociais, e boca a boca. Certo?

Lumiar: Sim. Atenderemos o município como um todo, áreas rurais e urbanas, comunidades tradicionais (quilombolas e indígenas) etc. Além disso, é importante a participação das lideranças no Grupo de Sustentabilidade, que atualmente será movimentado pelo WhatsApp, e através dele as lideranças poderão nortear o projeto, apoiando de forma geral.

As figuras abaixo se referem à reunião descrita.



Figura 1.1.5-01: Lideranças



Figura 1.1.5-02: Lideranças

comunitárias da reunião do dia 11 de agosto. comunitárias da reunião do dia 11 de agosto.



Figura 1.1.5-03: Apresentação do Projeto Lótus para lideranças comunitárias no dia 11 de agosto.



Figura 1.1.5-04: Lideranças comunitárias da reunião do dia 11 de agosto.



Figura 1.1.5-05: Chat da reunião do dia 11 de agosto.

A tabela a seguir descreve a instituição, a representatividade e a localidade a qual está ligada cada participante da reunião:

Nome participante	Localidade	Instituição
Stefano Sirtoli Ribeiro	Aracruz	Equipe Araero/ Ifes – Campus Aracruz
Arilson Florêncio Costa	Aracruz	Associação de Moradores dos Bairros São Pedro, Pindorama, Chic-Chic e Barra do Riacho

		Conselho Tutelar
Rodrigo Romão Giori	Aracruz	Equipe Araero/ Ifes Campus Aracruz
André Melo Pessotti	Linhares	Aliança Jovem/ Comitê de Sustentabilidade de Linhares
Robson de Jesus Santos	Vila do Riacho, Aracruz	Banda Marcial Ermentina Leal (BANMEL)
Thainara da Vitória Marins	Vila do Riacho, Aracruz	Banda Marcial Ermentina Leal (BANMEL)
Igor Felício dos Santos	Vila do Riacho, Aracruz	Banda Marcial Ermentina Leal (BANMEL) Banda de Congo
Ana Karolina Chagas Mercier	Barra do Riacho, Aracruz	Projeto Saber Viver Associação Amigos da Justiça
Marcelo Coutinho Lemos	Vila do Riacho, Aracruz	Grupo de capoeira Cordel Vermelho - Projeto Ginga Menino
Márcio Coutinho Lemos	Vila do Riacho, Aracruz	Grupo de capoeira Cordel Vermelho- Projeto Ginga Menino
Josemar Francisco Pegorette	Linhares	25º Grupo Escoteiros
Eliomar José Sploradori	Linhares	35º Grupo Escoteiros
Luciander Falcão Caniçali	Guaraná, Aracruz	Grupo de Jovens da Igreja Católica de Guaraná Comunicação do Secretariado Friulanos
Eliane Tartaglia Ferreira dos Santos	Barra do Riacho,	Projeto Saber Viver Associação Amigos da Justiça

	Aracruz	
Rodolfo Sperancin Della Valentina	Guaraná, Aracruz	Associação dos Imigrantes Friulanos do Município de Aracruz
Stefferson Correia Braga	Linhares	Banda Marcial Olímpio Bezerra Coordenador da Biblioteca Municipal de Linhares
Yasmin Galdino	Vila do Riacho, Aracruz	Grupo de Capoeira
Anny Camilly Rosa	Linhares	Banda Marcial Olimpio Bezerra
Marcia Pocidonio	Sem Informação	
Ramon Castelan	Sem Informação	

1.1.6. Lideranças comunitárias e Instituições

Data: 13 de agosto de 2020.

Local: Reunião virtual – Plataforma Microsoft Teams.

Participantes:

Fundação Renova (Diálogo) - Herkenhoff & Prates: Quêren da Silva Martins, Thais Carvalho.

Projeto Lótus: Adriana Cecato (Coordenadora Gerencial), Daniele Pereira (Coordenadora Técnica), Flávia Rodrigues (Facilitadora de Relatórios), Marcia Fernandes (Facilitadora de Logística), Yandressa Pinho (Facilitadora Técnica de Treinamento).

Lideranças: Edmara Vergna Mantovani, Graciele Belshoff, Dirleia Silveira Pereira, Gladiston Pereira de Souza Junior, Flávia Josefa da Silva Machado, Virginia Soares Costa Peruchi, Renata Lima Moreira, Ingrid Oliveira de Andrade, Jane do Nascimento Oliveira Maroto, Sebastião Oswaldo Ferreira, Drena Machado, Rosa Sibien Bandeira.

Conteúdo:

A reunião do dia 13 de agosto seguiu a pauta de apresentação do projeto Lótus especificada no item 1.1, comum a todas as lideranças comunitárias.

As dúvidas e colocações pontuadas, com respectivas respostas, são específicas da reunião do dia 13 são apresentadas a seguir.

Dúvidas e Colocações – Reunião 13 de agosto

Liderança: A comunidade irá traçar algum marco zero? Terá algum critério de base de conhecimento tecnológico para o jovem participar do projeto?

Lumiar: Haverá critérios para pontuação no processo de seleção. Não necessariamente o jovem precisa ser muito capacitado em robótica ou exatas para inserção no projeto, mas um nível básico será considerado.

Além disso, a questão do engajamento socioambiental na comunidade a qual o jovem está inserido será bastante considerada no critério de seleção para o projeto.

Liderança: Os critérios já estão elencados?

Lumiar: Não. Estão sendo finalizados. As sugestões e considerações levantadas nas reuniões para articulação com lideranças e instituições também estão sendo consideradas para traçar tais critérios.

Liderança: O jovem precisará comprovar que reside por um período mínimo no município?

Lumiar: Não. O jovem precisa ser morador e querer contribuir e se envolver com o município.

Liderança: Qual será o papel da instituição parceira nesse processo?

Lumiar: A parceria da instituição nesse momento do projeto seria para mobilização da comunidade e dos jovens e apoio na pesquisa de dados primários (através do preenchimento dos questionários que serão enviados posteriormente ao processo de articulação), uma vez que as instituições conhecem bem a realidade juventude de onde estão inseridas.

Também é importante a participação no Grupo de Sustentabilidade, que será atualizado com as ações que estão sendo realizadas e previstas.

Liderança: Nós apoiaremos na mobilização dos jovens. Como receberemos esse material do projeto para apoiarmos na divulgação do mesmo?

Lumiar: Enviaremos por e-mail, WhatsApp, e enviaremos também o endereço das redes sociais.

A inscrição do jovem no projeto poderá ser feito por internet, mas caso ele não consiga pode ser feito via telefone, ou contato com alguém da própria equipe, nós vamos priorizar a inscrição de todos.

Liderança: O projeto tem previsão de inserção de deficientes?

Lumiar: Não temos limitação com deficientes físicos. Mas deficientes auditivos e visuais, nós teremos dificuldade de inserir no projeto, pois não previmos consultoria específica para esse público.

Liderança: Quantidade de vagas é fixa? Qual o número de participantes jovens para o projeto?

Lumiar: Temos previstas vagas para 100 jovens de cada município, totalizando 200 vagas. A divulgação do projeto será para todo o município, e somente será remanejada a vaga para o outro município se a mesma não for preenchida.

Liderança: Será interessante a formalização da parceria do projeto com as associações e instituições que estão sendo mobilizadas, pois como passaremos as informações para outras pessoas e jovens, ou seja, faremos a mobilização para o projeto, a formalização da parceria respaldará a veracidade das informações. Sugestão de divulgação também com os Diretores das escolas.

Lumiar: Faremos contato com a Fundação Renova sobre essa sugestão/solicitação.

Em relação à inserção de pessoas com deficiência no projeto, a participante e liderança, Dirléia Silveira Pereira, informou que possui contato com a Associação de Deficientes de Linhares, e poderia informar a quantidade de pessoas que poderiam estar aptas a ingressarem no projeto. A Lumiar informou que apesar de não possuir recurso financeiro para arcar com consultoria específica para esse público, não estaria impedida de articular uma parceria com a Associação de Deficientes de Linhares, se esse processo for aprovado pela Fundação Renova, e as condicionantes para isso forem aceitas por ambas as partes.

As figuras abaixo se referem à reunião descrita.



Figura 1.1.6-01: Participantes da reunião do dia 13 de agosto de apresentação do Projeto Lótus.



Figura 1.1.6-02: Apresentação do Projeto Lótus no dia 13 de agosto para lideranças comunitárias.



Figura 1.1.6-03: Apresentação do Projeto Lótus no dia 13 de agosto para lideranças comunitárias.



Figura 1.1.6-04: Apresentação do Projeto Lótus no dia 13 de agosto para lideranças comunitárias.

A tabela a seguir descreve a instituição, a representatividade e a localidade a qual está ligada cada participante da reunião:

Nome participante	Localidade	Instituição
Edmara Vergna Mantovani	Bebedouro, Linhares	Cáritas
Graciele Belshoff	Linhares	Centro de Amigos da criança e do Adolescente (CLAM)
Dirleia Silveira Pereira	Bebedouro, Linhares	Cáritas

Gladiston Pereira de Souza Junior	Interlagos, Linhares	Associação de Moradores do Bairro Interlagos
Flávia Josefa da Silva Machado	Linhares	Centro de Amigos da criança e do Adolescente (CLAM)
Virginia Soares Costa Peruchi	Linhares	Inspetoria Nossa Senhora da Penha - Centro Juvenil Salesiano Santa Maria Mazzarello
Renata Lima Moreira	Bebedouro, Linhares	Cáritas
Ingrid Oliveira de Andrade	Linhares	Centro de Amigos da criança e do Adolescente (CLAM)
Jane do Nascimento Oliveira Maroto	Bebedouro, Linhares	Cáritas
Rosa Sibien Bandeira	Bebedouro, Linhares	Cáritas
Sebastião Oswaldo Ferreira	Coqueiral de Aracruz, Aracruz	Coordenador da Pastoral do Meio Ambiente
Drena Machado	Linhares	Projeto Arte para a Vida, Capoeira - Tucuri

1.1.7. Lideranças comunitárias de Santa Cruz, Cachoeira do Riacho, Humaitá, Regência (Tamar)

Data: 26 de agosto de 2020.

Local: Reunião virtual – Plataforma Microsoft Teams.

Participantes:

Fundação Renova (Diálogo) - Herkenhoff & Prates: Quêren da Silva Martins (Diálogo Social).

Lumiar Ambiental: Daniele Pereira (Coordenadora Técnica), Flávia Rodrigues (Facilitadora de Relatórios), Marcia Fernandes (Facilitadora de Logística),

Yandressa Pinho (Facilitadora Técnica de Treinamento), Raquelânia Galacha (Jovem Aprendiz)

Lideranças comunitárias: Alexsandro Santana dos Santos, Adriano Nunes da Silva, Thaise Campos Bertazo, Tcharles.

Conteúdo:

A reunião do dia 26 de agosto seguiu a pauta de apresentação do projeto Lótus especificada no item 1.1, comum a todas as lideranças comunitárias.

A seguir são apresentadas as dúvidas e colocações, com respectivas respostas da reunião do dia 26.

Dúvidas e Colocações – Reunião 26 de agosto

Liderança: Conheço uma pessoa que poderá contribuir e participar do Grupo de Sustentabilidade, eu estarei indicando-a para participar da reunião à noite. Carlos Sangalia, já mora a bastante tempo em Regência e conhece mais pessoas.

Lumiar: OK. Pode indicar sim.

Liderança: Onde será o local de implementação do projeto criado pelos jovens?

Lumiar: Depende de onde a equipe de jovens que se reuniu escolher. O local onde os jovens sinalizarem no projeto poderá ser contemplado com a implementação do projeto.

Liderança: Será emitido algum certificado pela participação do jovem no Projeto Lótus?

Lumiar: Sim, o certificado será assinado pela Fundação Renova, contabilizando toda carga horária da Formação.

Liderança: Estaremos analisando o projeto, e se surgir qualquer dúvida depois, nós entraremos em contato.

Lumiar: Sim, estaremos à disposição.

Liderança: Próximo ao local que estou temos uma área que temos presença de usuários de drogas, e gera também violência. É o bairro mais violento de Linhares. O Projeto Lótus poderia apoiar de alguma forma?

Lumiar: O Projeto Lótus é voltado para a questão socioambiental. Mas o

ingresso do jovem no projeto pode ser positivo para que eles estejam engajados em ações e se afastem das drogas. O fato de chegar um projeto novo, e se esse for atrativo para os jovens, eles podem mudar o foco das drogas, para focar em novas oportunidades.

Quanto ao produto final do projeto lótus, nada impede que os jovens queiram trazer a tecnologia para abranger e solucionar o problema das drogas. Mas quem decide por isso são os jovens participantes do projeto, com apoio e monitoramento da Lumiar.

O participante Adriano, liderança de Linhares que esteve presente na reunião e fez a colocação sobre os jovens usuários de drogas, informou que poderia sim indicar jovens para o projeto, e que os jovens da região estão carentes de projetos que lhes gerem interesse e consequentemente engajamento.

As figuras abaixo se referem à reunião descrita.



Figura 1.1.7-01: Participantes da reunião de apresentação do projeto Lótus realizada no dia 26 de agosto.



Figura 1.1.7-02: Participantes da reunião de apresentação do projeto Lótus realizada no dia 26 de agosto.

A tabela a seguir descreve a instituição, a representatividade e a localidade a qual está ligada cada participante da reunião:

Nome participante		Localidade	Instituição
Thaise	Campos	Cachoeira do	Associação Comunitária de Cachoeira

Bertazo	Riacho, Aracruz	do Riacho – Secretária
Adriano Nunes da Silva	Santa Cruz, Linhares	Associação de moradores do Bairro Santa Cruz
Alexsandro Santana dos Santos	Regência, Linhares	Projeto Tamar – Coordenador
Tcharles	Humaitá, Linhares	Associação de moradores Humaitá

1.1.8. Lideranças comunitárias

Data: 26 de agosto de 2020.

Local: Reunião virtual – Plataforma Microsoft Teams.

Participantes:

Fundação Renova (Diálogo) - Herkenhoff & Prates: Thais de Souza Carvalho, Gracieli Camara Calenti Casagrande.

Lumiar Ambiental: Adriana Cecato (Coordenadora Gerencial), Daniele Pereira (Coordenadora Técnica), Marcia Fernandes (Facilitadora de Logística), Yandressa Pinho (Facilitadora Técnica de Treinamento)

Lideranças e Integrantes de Projetos de Linhares: Marcos Brison, Davi Oliveira, Max Otoni, Hortência Estevam, Lilian Sepulcro, Marcos Vinicius Sepulcro.

Conteúdo:

A reunião do dia 26 de agosto (à noite) seguiu a pauta de apresentação do projeto Lótus especificada no item 6, comum a todas as lideranças comunitárias.

A seguir são apresentadas as dúvidas e colocações com respectivas respostas, da reunião do dia 26 realizada à noite.

Dúvidas e Colocações – Reunião 26 de agosto (noite)

Liderança: Como se dará a inscrição no Projeto?

Lumiar: Vamos enviar a divulgação da inscrição para as Lideranças. Link para clicar e se inscrever. Caso algum jovem possua dificuldade estaremos disponíveis para ajudar.

Liderança: Precisa ser pensado como o jovem que não tem tanta disponibilidade com a internet seguiria com a Formação, já que haverá parte virtual.

Lumiar: Estamos pensando nisso sim, pois o Projeto precisa ser uma oportunidade aos jovens.

As demais considerações feitas pelas lideranças durante essa reunião tratam-se da satisfação pela proposta do projeto, e que o número de vagas pode ser pequeno para a quantidade de jovens da região de abrangência que possam ter interesse.

As figuras abaixo se referem à reunião descrita.



Figura 1.1.8-01: Apresentação do Projeto Lótus realizada dia 26 de agosto.



Figura 1.1.8-02: Apresentação do Projeto Lótus realizada dia 26 de agosto.

A tabela a seguir descreve a instituição, a representatividade e a localidade a qual está ligada cada participante da reunião:

Nome participante	Localidade	Instituição
Hortência Estevam	Linhares	Clube de Desbravadores
Marcos Brison	Linhares	Associação de moradores do Bairro

		Shell
Davi Oliveira	Linhares	Associação de Moradores do Aviso (AMBAV) Conselheiro de Cultura Conselheiro de Turismo Consócio da SERLIHGES Colaborador projetos de leitura
Max Otoni	Linhares	Clube de Desbravadores
Lilian Sepulcro	Aracruz	Rede de proteção a criança e ao adolescente de Barra do Riacho e Vila do Riacho
Marcos Vinicius Sepulcro	Sauaçu – Aracruz	Associação de Moradores Sauaçu/Cohab 4 Presidente do Grêmio Estudantil da Faaacz

1.1.9. Comunidades tradicionais indígenas Comboios e Córrego do Ouro

Data: 29 de setembro de 2020.

Local: Reunião virtual – Plataforma Zoom.

Participantes:

Fundação Renova: Vandeli Paulo dos Santos (Analista de povos tradicionais e indígenas).

Lumiar Ambiental: Daniele Pereira (Coordenadora Técnica), Márcia Fernandes (Facilitadora de Logística).

Lideranças Indígenas: Cacique Toninho, Luzia, Eliel, Sergio, Silas, Dudu, Thainara da Silva Santiago, Alan da Silva Elisario, Tiago Matheus.

Conteúdo:

A Política Nacional de Desenvolvimento Sustentável dos Povos e Comunidades Tradicionais define Comunidades Tradicionais como:

"Grupos culturalmente diferenciados e que se reconhecem como tais, que possuem formas próprias de organização social, que ocupam e usam territórios e recursos naturais como condição para sua reprodução cultural, social, religiosa, ancestral e econômica, utilizando conhecimentos, inovações e práticas gerados e transmitidos pela tradição."

O projeto Lótus possui como um de seus objetivos, a inclusão de lideranças jovens de comunidades tradicionais indígenas e quilombolas no projeto.

No dia 29 de setembro o projeto Lótus foi apresentado para lideranças indígenas do município de Aracruz, das comunidades de Comboios e Córrego do Ouro, uma vez que objetiva-se a participação de jovens dessas comunidades no projeto, bem como apoio de lideranças de comunidades tradicionais do decorrer de sua execução.

Seguindo orientações do Sr. Vandeli dos Santos, a pauta da reunião foi estabelecida para ser objetiva, sucinta, e rápida. Abrangendo os pontos:

- Boas vindas;
- Apresentação dos participantes;
- Apresentação do projeto;
- Dúvidas e Colocações;
- Agradecimento.

Por último foi aberto um momento para levantamento de dúvidas e colocações sobre o projeto, no qual foram pontuadas as seguintes questões:

Dúvidas e Colocações – Reunião 03 de setembro

Cacique Toninho: Vocês, da equipe do projeto Lótus, devem estar conversando com outras comunidades, mas na comunidade indígena pedimos que avaliem a questão cultural e social, respeitando a convenção 169 que rege os direitos internos da comunidade indígena.

Estamos inseridos no PG 03 do TTAC, e temos uma Câmara Técnica Indígena, na qual eu represento a terra indígena Guarani.

Temos observado que nós estamos no meio do “pacote geral” e não sei como trataremos isso no PG 03 e na Câmara Técnica, pois já temos tratado em anos anteriores em relação às formações de juventudes indígenas, e não sabíamos que teríamos essa Formação, que apesar de ser ótima, talvez fosse interessante saber como será tratada a comunidade indígena que estará inserida no Projeto Lótus, para saber como desenvolver atividades dentro do território indígena.

Renova: Muito bom ouvir o Cacique e ver como foi à luta para esse projeto ter chegado, e será realizado junto às comunidades tradicionais. A equipe do projeto poderá construir uma metodologia que atenda essas comunidades.

Lumiar: O projeto Lótus pensa em ter todos os tipos de jovens (de sexo masculino ou feminino, jovens de todas as comunidades seja tradicional ou não, área rural e urbana etc.). Os jovens de Comboios e Córrego do Ouro tem o mesmo direito de participar que todos os outros.

Nós sabemos que a realidade indígena é diferente e precisamos trabalhar o respeito e entender as diferenças. Além disso, precisamos trabalhar dentro dos jovens essa questão e respeito às diversidades.

Em relação ao que Vandeli ou Cacique Toninho precisarem para pontuar junto a Fundação, à Câmara Técnica ou outros representantes, nós da Lumiar estaremos disponíveis.

Dudu: Qual garantia que jovens de Comboios e Córrego do Ouro tem de participarem no Programa?

Lumiar: A Fundação Renova espera que tenhamos todos os tipos de jovens inseridos no Projeto. Temos sempre que dar esse retorno de participação (quantitativo e qualitativo) para a Fundação.

Além disso, a equipe considera que é importante a participação da diversidade dos jovens, até mesmo importante para os próprios jovens e sua interatividade.

Dudu: Qual seria o critério que o Projeto Lótus tem para garantir a participação desses jovens.

Lumiar: Temos os critérios básicos de idade, localidade, e também temos o critério da diversidade.

Além disso, temos também o perfil do jovem, como trabalho em equipe, interesse na área socioambiental, se tem envolvimento com trabalho voluntário na comunidade etc. Além, é claro, do interesse em participar do projeto.

Dudu: Estou falando no contexto da comunidade indígena. Especificamente para que nós pudéssemos inserir os jovens indígenas. Seria a equipe Lótus que vai selecionar, ou seria indicado pelo Cacique ou pela Diretora?

Lumiar: Seria no sentido de ter um número mínimo de vagas direcionado para jovens?

Dudu: Sim. Até mesmo, pois, nós da comunidade teremos uma garantia, e também já poderíamos indicar e procurar esses jovens.

Lumiar: Nós da equipe pensamos nisso, mas não sabíamos como seria o interesse dos jovens pelo projeto, e se delimitássemos as vagas ficaria difícil desfazer o número de vagas destinadas a cada tipo de jovens.

Estamos falando de duas aldeias e ainda aguardando se podemos envolver os indígenas de outras aldeias (esse retorno virá assim que conseguirmos contatar/conversar com o Sr. José Luiz). Em relação ao número de vagas destinadas aos povos indígenas, podemos pensar futuramente assim que tivermos retorno das próximas aldeias, mas ressaltamos que precisamos sempre ouvir vocês, para entender o território, a realidade de vocês e construirmos juntos esse processo, e os critérios.

A pandemia também limitou muito nosso contato, por exemplo, em áreas rurais, devido aos critérios específicos como espaçamento geográfico, e muitas vezes a falta de sinal de internet ou mesmo telefone.

Também podemos contar com a possibilidade da ajuda e apoio do Vandeli para construirmos juntos.

O fato de a liderança indicar, e escolher os jovens, podem acabar gerando a perda de outros jovens que tenham interesse, que muitas vezes não foram escolhidos por essas lideranças.

Estamos abertos à possibilidade de delimitar as vagas para indígenas, mas seriam vagas destinadas a todas as aldeias. Precisamos pensar juntos nessa possibilidade.

Vandeli tem alguma consideração em relação à opinião e sugestão do Dudu?

Renova: Quando o Dudu coloca essa possibilidade, ele se refere ao fato de que os indígenas se reúnem com a sua juventude, para chegarem a um consenso e para definirem juntos quem seriam indicados. Mas ainda é importante ponderar que eles têm a questão dos aldeados e não aldeados.

Luzia: Estamos tratando de um projeto com edital, e baseado nele, apresentaremos o projeto para nossos jovens, e posteriormente eles se inscreverão, e nós lideranças podemos apoiá-los.

Podemos deixar aberto para eles se inscreverem e quando for efetivar a matrícula, eles devem se comprometer com as condições necessárias para se estabelecerem no projeto.

Lumiar: Conhecendo a realidade de vocês e tendo apoio de vocês paralelamente a construção do projeto, teremos resultados muitos positivos. Gostaríamos de ressaltar que essa conversa, essa reunião foi muito válida, e muito positiva.

Cacique Toninho: Podemos fazer os encaminhamentos finais, nos quais podemos receber o material das inscrições e daremos a divulgação delas. Podemos receber através da associação, por ser o caminho mais institucional.

O encerramento da reunião se fez em seguida, com agradecimentos pela atenção e participação das lideranças indígenas na reunião.

Os registros a seguir são da reunião virtual realizada e descrita nesse item.



Figura 1.1.9-01: Apresentação do projeto Lótus para lideranças de Comboios e Córrego do Ouro.



Figura 1.1.9-02: Apresentação do projeto Lótus para lideranças de Comboios e Córrego do Ouro.

A tabela a seguir descreve a instituição/representatividade e a localidade a qual está ligada cada participante da reunião:

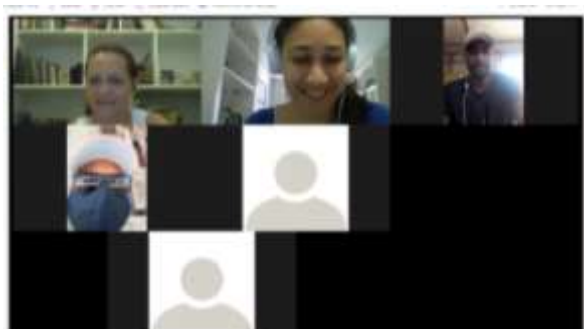
Nome participante	Instituição/Representatividade	Localidade
Luzia	Diretora da escola de Comboios. Atuante no grupo de jovens e mulheres.	Comboios
Eliel	Liderança de Comboios e Córrego do Ouro	Comboios e Córrego do Ouro
Sergio	Integrante de grupo de jovens	Comboios
Silas	Morador de Comboios	Comboios
Dudu	Presidente da Associação de Comboios.	Comboios
Cacique Toninho – Antonio Carlos	Cacique da Aldeia Comboios	Comboios
Thainara da Silva Santiago	Aldeia Comboios	Comboios
Tiago Matheus	Liderança – Aldeia Comboios	Comboios
Alan da Silva Elisario	Jovem Liderança – Aldeia Comboios	

1.1.10. Lideranças comunitárias de Rio Quartel, Barra do Riacho, Novo Irajá, Santa Rosa

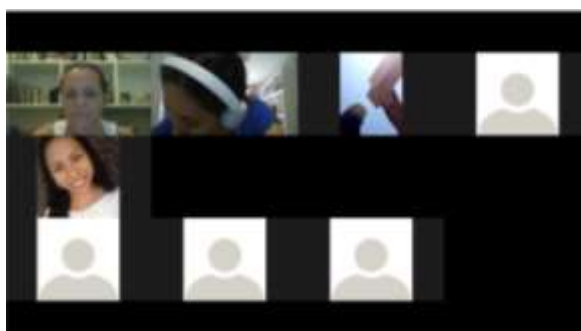
Data: 03 de setembro de 2020.

Local: Reunião virtual – Plataforma Microsoft Teams.

Participantes:

Lumiar Ambiental: Daniele Pereira (Coordenadora Técnica), Marcia Fernandes (Facilitadora de Logística), Yandressa Pinho (Facilitadora Técnica).

Participantes: Laudineide Aparecida de Souza Caliman, Rosevan Leite Padilha, Lainara Vitório Rosario, Adriana Bonfá.

Conteúdo:

A reunião do dia 03 de setembro seguiu a pauta de apresentação do projeto Lótus especificada no item 1.1, comum a todas as lideranças comunitárias.

As dúvidas e colocações seguintes, com respectivas respostas, são específicas da reunião do dia 03.

Dúvidas e Colocações – Reunião 03 de setembro

Laudineide: Não há mais nenhuma liderança de Linhares? Estou representando todo o município?

Lumiar: Estamos fazendo várias reuniões como esta para apresentar o projeto conforme a disponibilidade das Lideranças.

Já estiveram participando conosco representantes de outros bairros/comunidades e alguns CRAS.

Adriana Bonfá: O jovem de 16 anos pode participar do Projeto Lótus?

Lumiar: Sim, nossa faixa etária é de 15 a 29 anos.

Rosevan: Pode ser conversado com Lideranças Eclesiais sobre o Projeto? Pois em Barra do Riacho existem várias igrejas.

Lumiar: Sim, inclusive se puderem compartilhar contatos de lideranças das igrejas, nós podemos divulgar o Projeto.

Adriana Bonfá: O projeto será de muita importância, muito abrangente, e facilitará a descoberta do jovem em relação ao Meio em que vive.

Lumiar: Também foram feitos alguns esclarecimentos sobre o processo de inscrição e seleção dos jovens, colocando a equipe disponível para ajudar aos jovens que, por exemplo, tiverem dificuldade em acessar a internet para realizar a inscrição. Por exemplo, ajudando por telefone.

As figuras abaixo se referem à reunião descrita.



Figura 1.1.10-1: Reunião de apresentação do projeto Lótus.

A tabela a seguir descreve a instituição, a representatividade e a localidade a qual está ligada cada participante da reunião:

Nome participante	Instituição	Localidade
Laudineide Aparecida de Souza Caliman	Associação de Moradores de Rio Quartel	Rio Quartel. Linhares
Rosevan Leite Padilha	CRAS Barra do Riacho	Barra do Riacho. Aracruz
Lainara Vitório Rosario	Associação de Moradores de Novo Irajá e Ass. de Pescadores de novo Irajá	Novo Irajá. Aracruz
Adriana Bonfá	Presidente do bairro Santa Rosa	Santa Rosa. Aracruz

1.1.11. Lideranças comunitárias de Rio Quartel, Unidade Básica de Saúde de Novo Irajá, Regência, e CRAS Baixo Quartel

Data: 08 de setembro de 2020.

Local: Reunião virtual – Plataforma Microsoft Teams.

Participantes:

Fundação Renova (Diálogo) - Herkenhoff & Prates: Queren da Silva Martins, Juliana Barcelos Mariano, Ana Carolina Machado Amoni Girundi, Bruno Henrique de Paula, Aline Silva de Souza Nogueira.

Lumiar Ambiental: Adriana Plazzi (Coordenação Gerencial), Daniele Pereira (Coordenadora Técnica), Flávia Rodrigues (Facilitadora de Relatórios), Marcia Fernandes (Facilitadora de Logística), Yandressa Pinho (Facilitadora Técnica), Raquelânia Galacha (Jovem Aprendiz).

Lideranças: Antonio Marcos Rocha da Silva, Glaucieny de Lima Souza Moraes da Vitória, Vanderlei Agna, Suely, Carlos Sangalia.

Conteúdo:

A reunião do dia 08 de setembro seguiu a pauta de apresentação do projeto Lótus especificada no item 1.1, comum a todas as lideranças comunitárias.

As dúvidas e colocações pontuadas, com respectivas respostas, são específicas da reunião do dia 08 são apresentadas a seguir.

Dúvidas e Colocações – Reunião 08 de setembro

Vanderlei (liderança): Como morador de Rio Quartel há 14 anos e Presidente da Associação há oito anos, já me engajei em diversos projetos, com diversas instituições e com poder público, e muitos deles não deram resultados implantados na comunidade, nem foram concretizados, ou mesmo nenhum morador e integrante da comunidade foram prestigiados. E os moradores me cobram resultados que muitas vezes não existiram.

Assim como eu, o presidente da FAMOL, não apoia o Projeto Lótus por ele não ter apresentado o que quer e o que vai ser no futuro. Essa minha postura se dá principalmente porque eu já acreditei em diversos projetos, que não deram em nada, e muitos integrantes da comunidade vêm em cima de mim, por eu ter prometido resultados e não termos visto acontecerem efetivamente na comunidade.

Como presidente da comunidade de Rio Quartel, eu não estou apoiando de imediato o projeto. Semana passada eu trouxe a Teresinha que é liderança do bairro e hoje trouxe o Antônio Marcos para serem conhecedores e possíveis

apoiadores, para entenderem o projeto. Mas se o projeto for usar nossos nomes, nosso apoio, e na hora dos resultados nada vir para nossa comunidade, estou fora de antemão.

Portanto já indico que não apoio a princípio o projeto se ele não tiver resultado nenhum a ser aplicado na comunidade.

Lumiar: O projeto Lótus não tem intervenção direta no município, sendo um projeto de Formação de Jovens, posteriormente, conforme você verá na apresentação, os projetos selecionados e criados pelos jovens serão implantados nos locais que eles indicarem, aí sim teremos a possibilidade de projetos serem implementados em Rio Quartel.

Fundação Renova: Esse encontro objetiva apresentar uma proposta, que a Fundação Renova faz em parceria com a Lumiar Consultoria Ambiental. A ideia de hoje é apresentar o Projeto aos convidados aqui presentes que representam instituições. Após a apresentação teremos um momento para dúvidas e colocações, e talvez suas dúvidas possam ser sanadas após essa apresentação do projeto Lótus. A Fundação e a Lumiar estarão presentes do início ao fim da apresentação.

Vanderlei (liderança): Nós da Associação utilizamos nosso tempo voluntariamente para atender nossa comunidade, e muitas vezes esses horários não são favoráveis para que nós da comunidade possamos estar presentes.

Sugeri para a Yandressa que as reuniões fossem gravadas e enviadas aos participantes das comunidades, lideranças, que não pudessem estar presentes. Caso venha a surgir alguma dúvida nós podemos procurar ajuda.

A Yandressa (integrante da Lumiar Ambiental) disse para mim que há possibilidade do projeto ser desenvolvido na nossa comunidade.

Carlos Sangalia (liderança): Parabéns ao Vanderlei pelas colocações. Nada é certo ou errado, mas devemos nos expressar, e mostrar nossas críticas. O pensamento do Vanderlei será visto em diversas outras comunidades. As pessoas nas comunidades estão cansadas de projetos chegarem e não terem resultados práticos aplicados. Em relação a Renova, desde a tragédia no Rio

Doce, as comunidades estão saturadas de verem consultorias chegando e faturamentos gigantescos, e na maioria das vezes sem resultados práticos nas comunidades. Por isso elas estão cansadas de participarem, de validarem, assinarem, as consultorias ganharem seus recursos e as comunidades não terem resultados. Portanto as comunidades estão se sentindo muito usadas desde novembro de 2015 por consultorias diversas. O Diálogo da Renova já sabe dessa situação. Após a apresentação gostaria de saber como esse projeto foi aprovado e escolhido.

Liderança: Tem data prevista de inscrição dos jovens?

Lumiar: A partir dessa semana, a divulgação será em setembro a todos que apresentamos o projeto, e nas redes sociais do projeto.

Antônio Marcos (jovem participante): Entendi o projeto, achei interessante e considero viável. E sugiro: quando falamos em juventudes, os poucos envolvidos têm uma relação mais profissional. O jovem busca trabalhar, e não sei se o projeto dá uma profissionalização rápida. Jovens acima de 21 anos buscam a profissionalização, portanto sugiro que próximos projetos sejam mais reais, que observem mais a realidade do jovem. Considero o projeto muito bom, mas o vejo como utopia, não como realidade.

Lumiar: Sua consideração é muito boa, a Fundação Renova pode vir a considerar essa colocação. O projeto Lótus em si não tem como foco a profissionalização, mas podemos citar como exemplo da Lumiar, outro projeto que executamos em Aracruz que apesar de também não ter tido como objetivo principal a profissionalização, foi um projeto que abriu portas, no sentido que os jovens participantes enxergaram oportunidade e deram continuidade de forma profissional.

Além disso, é importante citar que o Projeto Lótus tem flexibilidade de horários, dias, e pode ser um investimento intelectual para os jovens.

Carlos Sangalia (liderança): Acredito que pode trazer oportunidade dos jovens pelo engajamento. Em relação às considerações do Antônio Marcos, poderia ter sido pensado uma bolsa, como forma de estimular os jovens. E embora o projeto Lótus não tenha um diploma profissional, o projeto agrega o currículo, e isso é positivo no mercado de trabalho.

A Lumiar é de Linhares?

Lumiar: Não. Sede em Vitória, mas temos escritório em Linhares. Temos um laço muito forte em Aracruz, e participamos da concorrência para o projeto Lótus justamente pela nossa relação forte com Aracruz.

Sobre a faixa etária, ela foi estabelecida no edital, que o projeto deveria ser executado para jovens de 15 a 29 anos. Atendendo também o que a lei especifica como "jovem".

E em relação à bolsa, também não foi solicitada essa previsão no Edital.

Fundação Renova (Bruno): Pode ser interessante o estabelecimento de parcerias com determinadas empresas para que elas acompanhem o processo para que os jovens se motivem, não no sentido de encaminhamento profissional, mas para dar visibilidade, e contemplar essa preocupação dos jovens. O projeto pode ser uma forma inclusive de motivar, e incentivar o engajamento dos jovens.

Carlos Sangalia (liderança): O jovem pode entender que o que foi criado, trabalhado no projeto, pode ser uma oportunidade e atrair a visibilidade de empresas. Podem ser criados também workshops para mostrar os projetos criados pelos jovens para grandes empresas. Imagina o quanto um jovem se sentiria valorizado e podendo até ser contemplado financeiramente por outras empresas. Além de mostrar esse trabalho para a comunidade.

Lumiar: Podemos alinhar com a Fundação Renova sobre essa questão de envolver outras empresas. Mas por exemplo, a Ação Cultbio é um grupo formado em Aracruz, criado primariamente por um projeto, e hoje que faz trabalhos na comunidade que está inserida e no entorno. E foi um grupo que se estabeleceu, e hoje conseguem caminhar sozinhos na comunidade.

Participante: Haverá transporte para o jovem participar do projeto?

Lumiar: Toda logística está prevista, inclusive transporte. Como estamos em pandemia e com trabalho *home office*, essa infraestrutura está em *stand-by*, mas futuramente, se voltarmos as atividades presenciais, tudo continuará previsto. A logística de execução será otimizada favorecendo os locais onde estiverem a maioria dos jovens inscritos e selecionados.

Participante: Sobre as 200 vagas, como serão repartidas?

Lumiar: 100 vagas para Aracruz e 100 para Linhares.

Participante: Sobre a faixa etária, como é o corte?

Lumiar: Jovens de 15 a 29 anos, sendo que jovens tem que ter 15 anos completos até novembro.

Antonio Marcos: O projeto tem alinhamento/parceria com CRAS e escolas, para divulgação dele?

Lumiar: Não existe nenhum Termo de parceria formal, mas nós fazemos mobilização e articulação informal com esses órgãos no território. Inclusive após o início da execução junto aos jovens, essas "parcerias" podem ser úteis.

Antonio Marcos: Parceria que eu me referi foi no sentido de divulgação do projeto.

Lumiar: Sim, estamos em contato com diversos CRAS's e Secretarias, para conseguirmos acessar todas as localidades possíveis. E assim estamos fazendo a apresentação do projeto em diversos horários dependendo da disponibilidade das lideranças e instituições que estamos mobilizando. Pedimos ainda o apoio de vocês como lideranças para divulgação do projeto para todos os jovens dos dois municípios.

Fundação Renova: O projeto Lótus tem várias etapas, e atualmente estamos na etapa de mobilização, e consideramos os participantes das apresentações como multiplicadores das informações absorvidas, tanto lideranças como representantes de instituições.

As figuras abaixo se referem à reunião descrita.



Figura 1.1.11-01: Reunião de



Figura 1.1.11-02: Reunião de

apresentação do Projeto Lótus.



Figura 1.1.11-03: Participantes da reunião de apresentação do Projeto Lótus.

apresentação do Projeto Lótus.



Figura 1.1.11-04: Participantes da reunião de apresentação do Projeto Lótus.

A tabela a seguir descreve a instituição, a representatividade e a localidade a qual está ligada cada participante da reunião:

Nome participante	Instituição	Localidade
Antonio Marcos Rocha da Silva	Associação de Moradores do Bairro Rio Quartel (Convidado).	Rio Quartel. Linhares
Glaucieny de Lima Souza Moraes da Vitória	Unidade Básica de Saúde	Novo Irajá. Aracruz
Vanderlei Agna	Associação de Moradores do Bairro Rio Quartel (Presidente)	Rio Quartel. Linhares
Carlos Sangalia	Regencia. Projeto Tamar	Regência. Aracruz
Suely	Psicóloga - CRAS Baixo Quartel	Baixo Quartel. Linhares

1.1.12. Lideranças comunitárias, Adefil e Cáritas Bebedouro

Data: 24 de setembro de 2020.

Local: Reunião virtual – Plataforma Microsoft Teams.

Participantes:

Fundação Renova (Diálogo) - Herkenhoff & Prates: Cintia Shulz.

Lumiar Ambiental: Daniele Pereira (Coordenadora Técnica), Márcia Fernandes (Facilitadora de Logística), Raquelânia Galacha (Jovem Aprendiz).

Lideranças e Integrantes de Projetos de Linhares: Rafael Simonelli Lima, Dirleia Silveira Pereira, Rodrigo Tomazelli Carminati, José Geraldo Giovani.

Conteúdo:

A reunião do dia 24 de setembro seguiu a pauta de apresentação do projeto Lótus especificada no item 1.1, comum a todas as lideranças comunitárias.

Essa reunião se fez também para alinhar e pensar juntos sobre alguns pontos relacionados a possibilidade de inclusão de pessoas deficientes no projeto.

A seguir são apresentadas as dúvidas e colocações registradas, com respectivas respostas da reunião do dia 24.

Dúvidas e Colocações – Reunião 24 de setembro

José Geraldo: Muito bacana o projeto, mas poderiam ser envolvidas as igrejas, as pastorais. Além disso, esses jovens estão muito envolvidos nas questões das comunidades.

Lumiar: Entramos em contato com a pastoral ecológica de Aracruz, mas se vocês tiverem o contato da pastoral ecológica de Linhares e puder nos enviar, seria muito bom.

Rodrigo: Atendemos muito produtores rurais, e no interior vemos que jovens são muito ligados a igrejas.

Outro ponto é que pude ver em pesquisa rápida que em Linhares os jovens de 15 a 29 anos, são 40.064 jovens. E quase meio a meio de jovens dos sexos masculino e feminino. Aracruz também possui quase meio a meio de homens e

mulheres.

Porém Linhares possui quase o dobro do número de jovens. Como está sendo avaliada essa questão na divisão das vagas? Sabendo que Linhares tem um número consideravelmente maior de jovens que Aracruz

Em relação as vagas serem destinadas a essa faixa etária, esse critério poderia ser maleável?

Lumiar: A faixa etária realmente é a que nós precisamos trabalhar, em função do edital e da própria legislação e a respectiva consideração como juventude jovens nessa faixa etária.

Mas trabalharemos o respeito entre pessoas dessa faixa etária, uma vez que trabalharemos pessoas de idades variadas.

José Geraldo: Interessante essa faixa etária de 15 anos, uma vez que considero que a salvação do planeta está nas mãos dessa nova geração.

Lumiar: Concordamos e sabemos do potencial que os jovens tem. Muitas vezes em função das escolas.

Os jovens que sempre foram vistos como inexperientes, hoje estão muito mais bem vistos na relação com a tecnologia, que eles tem uma facilidade de lidar muito maior do que as pessoas mais velhas.

Em relação as vagas, teremos flexibilidade sim na disponibilidade das vagas, mas a princípio vamos colocar meio a meio.

Renova: O desafio de chegar à informação aos jovens e o quanto um projeto como esse pode levar crescimento a essas jovens.

Dirleia: No Caritas descobri que a internet está em falta, mas que 100% dos jovens possuem DVD. Portanto temos a ideia de gravar as aulas e mandar para eles.

Em relação à inscrição, haverá algum tópico perguntando se a pessoa tem deficiência?

Lumiar: Sim. Até para sabermos se teremos capacidade para receber e apoiar essa pessoa durante a execução do projeto.

Rafael: O deficiente possui muitas habilidades e muita força de vontade para executar atividades.

Lumiar: Quando escrevemos o projeto não planejamos o atendimento a pessoas com deficiência, mas isso não impede que jovens que tenham deficiências físicas que não limitem sua participação no projeto.

Rafael: É importante ressaltar que as pessoas se adaptam às deficiências, e muitas vezes o medo que vocês da equipe têm não é necessário.

Lumiar: Não é medo, só não podemos fazer de qualquer forma e não atender os jovens de forma adequada.

Rodrigo: A Pestalozzi dos municípios pode apoiar na questão do transporte para essas pessoas com deficiência. Eles possuem transporte.

Ao final da apresentação a equipe da Lumiar agradeceu a presença de todos os participantes presentes.

As figuras abaixo se referem à reunião descrita.



Figura 1.1.12-01: Apresentação do projeto Lótus para representantes da Adefil e Caritas Bebedouro.



Figura 1.1.12-02: Apresentação do projeto Lótus para representantes da Adefil e Caritas Bebedouro.

A tabela a seguir descreve a instituição, a representatividade e a localidade a qual está ligada cada participante da reunião:

Nome participante	Instituição	Localidade
Rafael Simonelli Lima	Adefil	Linhares
Dirleia Silveira Pereira	Caritas Bebedouro	Bebedouro. Linhares
Rodrigo Tomazelli Carminati	Convidado	Rio Novo do Sul-ES
José Geraldo Giovani	Associação dos Deficientes de Linhares-ADEFIL	Linhares

1.1.13. Diretores de Escolas Estaduais

Data: 26 de outubro de 2020.

Local: Reunião virtual – Plataforma Microsoft Teams.

Participantes:

Lumiar Ambiental: Daniele Pereira (Coordenadora Técnica), Yandressa Pinho (Facilitadora Técnica de Treinamento), Raquelânia Galacha (Jovem Aprendiz).

Diretores de Escolas (reunião da manhã): Auriel Stauffer Moreira Junior, Luiz Claudio Moro Aioffi, Samuel Nogueira de Almeida, Norimara Soares dos Santos.

Diretores de Escolas (reunião da tarde): Maria da Penha Valani Giuriato, Carmen Giselle Martins da Silva.

Conteúdo:

As reuniões do dia 26 de outubro foram realizadas no horário matutino e vespertino para apresentação do projeto Lótus para os Diretores das Escolas Estaduais dos municípios de Aracruz e Linhares

A apresentação do projeto Lótus baseou-se no escopo descrito no item 1.1, porém as dúvidas e colocações registradas com respectivas respostas estão registradas na tabela abaixo.

Dúvidas e Colocações – Reunião 26 de outubro (reunião da manhã)

Luiz: Nós podemos divulgar para nossos alunos as inscrições, mas para entender um pouco melhor, tem faixa etária?

Lumiar: Nós já temos 130 inscrições. Nossa faixa etária é de 15 a 29 anos, essa faixa foi divulgada no edital para a gente.

Hoje não conseguimos mexer na faixa etária. Além disso, buscamos jovens que sejam moradores dos municípios, que tenham interesse, que sejam líderes, e teremos a robótica como atrativo, e apoio as questões socioambientais.

Luiz: A inscrição é pelo site da Fundação?

Lumiar: Não. Nós temos um link de inscrição, e podemos apoiar também por telefone.

Luiz: Ok. Vocês nos mandando o link nós podemos divulgar em grupos de alunos. Hoje todas as escolas têm grupos de alunos.

Auriel: Qual a quantidade de vagas?

Lumiar: temos 200 vagas. A principio a divisão é igualitária, mas vai depender

também das inscrições e encontros com jovens, para batermos o martelo.

Luiz: Dani, mas temos somente 60 vagas, certo?

Lumiar: Sim, mas ainda vamos ponderar as inscrições, avaliando critérios como, por exemplo, a faixa etária, e onde o jovem reside.

Auriel: Vocês vão mandar algum material para divulgarmos na escola?

Lumiar: Nós temos informações que podemos enviar para vocês por e-mail, ou WhatsApp. Antes da pandemia pensamos em meios de comunicação como cartazes.

Luiz: O WhatsApp é um bom meio de divulgação, é mais rápido e mais sustentável também.

Lumiar: Enviamos a postagem que fala da inscrição. Mas enviaremos também somente o link. E se vocês puderem divulgar para os alunos, nos ajudaria bastante. A ajuda de vocês nos apoia muito a conseguir mais inscrições.

Lumiar: O projeto Lótus é para todos os tipos de jovens (de área rural, urbana, quilombolas, indígenas etc...) quanto maior a divulgação maior é nossa representatividade de jovens.

Vocês gostariam de fazer parte do Grupo de Sustentabilidade? É nosso grupo de comunicação com pessoas para tratar sobre o projeto.

Auriel: Não tenho interesse, pois tenho muito grupo de WhatsApp atualmente.

Lumiar: OK. Nós podemos mandar diretamente para vocês. Pode ser?

Participantes: Sim, como por exemplo, vocês podem ter uma Linha de Transmissão.

Lumiar: Estamos paralelamente rodando um questionário que é parte da composição do Diagnóstico Socioambiental do território de atuação do Projeto, e seria de grande importância o preenchimento dele por vocês, principalmente para caracterizar melhor a juventude de Linhares.

Dúvidas e Colocações – Reunião 26 de outubro (reunião da tarde)

Penha: Vocês vão mandar alguma informação por escrito? O link de inscrição?

Lumiar: Sim, temos um folder virtual e tem uma imagem que tem o link de inscrição. Nós podemos disponibilizar pelo WhatsApp, inclusive.

Penha: Qual período de inscrição?

Lumiar: Dia 30 de outubro. E caso algum jovem tenha dificuldade de realizar a inscrição nós podemos ajudar por telefone.

Penha: O jovem recebe alguma bolsa, auxílio financeiro?

Lumiar: Não. Mas todo o custo de desenvolvimento do projeto está previsto.

Penha: Ok. Aguardo o recebimento.

Carmem: Também estarei divulgando.

Lumiar: Estamos realizando também a divulgação de um Questionário para fazermos um Diagnóstico. Seria importante que vocês pudessem responder, em como lideranças que vocês puderem indicar

Penha: O fato do aluno se inscrever já garante que ele estará dentro do projeto?

Lumiar: Não. Terá um processo de seleção.

Carmem: Eu perdi o início da reunião poderiam disponibilizar?

Lumiar: Essa gravação é para finalidade de construção da Ata, não podemos disponibilizar, mas podemos te enviar a apresentação com as etapas do projeto para você.

Ao final da apresentação a equipe da Lumiar agradeceu a presença de todos os participantes presentes.

As figuras abaixo se referem às reuniões descritas.



Figura 1.1.13-01: Reunião de Apresentação do projeto Lótus para Diretores no turno matutino.



Figura 1.1.13-02: Reunião de Apresentação do projeto Lótus para Diretores no turno vespertino.

A tabela a seguir descreve a instituição, a representatividade e a localidade a qual está ligada cada participante da reunião:

Nome participante	Instituição	Localidade
Auriel Stauffer Moreira Junior	EEEFM Caboclo Bernardo	Barra do Riacho - Aracruz
Luiz Claudio Moro Aioffi	EEEFM Ermentina Leal	Vila do Riacho - Aracruz.
Samuel Nogueira de Almeida	EEEFM Bartouvino Costa	Bairro Araçá - Linhares
Norimara Soares dos Santos	EEEFM Nossa Senhora da Conceição.	Aviso - Linhares
Maria da Penha Valani Giuriato	EEEF José de Caldas Brito	Araçá, Linhares
Carmen Giselle Martins da Silva	EEEFM Vila Regência	Regência - Linhares

1.2. Apresentação do projeto Lótus para Poder Público

1.2.1. Apresentação do Projeto Lótus para SEMED de Aracruz

Data: 10 de junho de 2020.

Local: Reunião virtual – Plataforma Google Meet.

Participantes:

Lumiar Ambiental: Adriana Cecato (Coordenadora Gerencial), Daniele Pereira (Coordenadora Técnica), Flávia Rodrigues (Facilitadora de Relatórios), Márcia Fernandes (Facilitadora de Logística), Yandressa Pinho (Facilitadora Técnica), Raquelânia Galacha (Jovem Aprendiz).

Secretaria Municipal de Educação de Aracruz: Leonardo Reis Milagres (Assessor Especial)

Conteúdo:

O projeto Lótus foi apresentado ao Poder Público de Aracruz na etapa de Articulação Institucional, no entanto os integrantes da Prefeitura que estavam presentes indicaram a necessidade de apresentação também à Secretaria Municipal de Educação e à Secretara Municipal de Desenvolvimento Social, uma vez que esses setores podem ser de fundamental apoio às ações previstas no Projeto.

Seguindo esse planejamento, o Projeto Lótus foi apresentado à SEMED de Aracruz no dia 10 de junho, representada pelo Sr. Leonardo Milagres.

O Projeto Lótus foi apresentado como parte integrante do Programa 33 da Fundação Renova, sendo 01 dos 42 Programas assinados no TTAC pela Fundação. O Projeto objetiva formar jovens para contribuir para Revitalização da Bacia do Rio Doce.

As etapas que compõe o Projeto são:

- Articulação Institucional;
- Mapeamento/Diagnóstico/Marco Zero;
- Mobilização e Seleção dos jovens;
- Formação das Lideranças jovens;
- Implementação dos Projetos.

Atualmente o Projeto se encontra na etapa de Diagnóstico, Mapeamento e Marco Zero, visto que acabamos de finalizar a etapa de Articulação Institucional e o Projeto foi bem aceito pelo Poder Público dos municípios englobados.

Devido ao cenário de pandemia que nos encontramos, o Projeto está sendo realizado de forma virtual, por orientação da Fundação Renova, podendo retornar ao seu formato de campo assim que a situação se normalizar.

A articulação com as lideranças comunitárias está sendo iniciada esse mês (junho), e pretende-se criar um grupo no aplicativo WhatsApp, nomeado grupo de Sustentabilidade – (GS), para manter contato com as pessoas mobilizadas (tanto representantes das comunidades quanto do Poder Público). Esse grupo

será movimentado constantemente objetivando manter o grupo coeso e engajado na realização das ações.

Paralelamente à articulação com lideranças comunitárias está sendo realizado o Levantamento de Dados Secundários, que basearão uma pesquisa socioambiental do território de atuação do Projeto Lótus. Além disso, também será feita uma pesquisa de dados primários, com aplicação de 02 Questionários distintos, destinados ao Poder Público e às lideranças das comunidades, e através da realização de oficinas de percepção socioambiental (a princípio sendo planejada para ser realizada de modo presencial, porém sendo estudada a viabilidade de realização em modo virtual caso o cenário de pandemia se prolongue).

Os próximos passos envolvendo jovens selecionados para o projeto são a realização de 02 grandes encontros para jovens participantes, a realização de um curso de robótica como forma de propor soluções ambientais que aliem tecnologia e educação socioambiental, permitindo incentivar o jovem a atuar na sua comunidade, seleção de projetos criados a partir do curso de robótica e sensibilização ambiental realizada ao longo do Projeto.

Além do Projeto Lótus é importante destacar também o Fórum realizado pela Fundação Renova, o FÓRUM DE EDUCAÇÃO PARA REVITALIZAÇÃO DA BACIA DO RIO DOCE, realizado a cada 2 anos, e incluindo 30 jovens participantes do Projeto Lótus.

É importante destacar que a logística para participação dos jovens está prevista para ser arcada pelo Projeto Lótus.

Em avaliação à apresentação do Projeto, o Sr. Leonardo indicou satisfação e apoio ao que for necessário, e questionou o fato de poder divulgar o Projeto Lótus em Aracruz para a rede de parceiros já existente, um Grupo de Participação Social criado a partir de parceria com a Suzano. Assim, o Projeto Lótus poderia integrar a Rede de Lideranças Jovem e o Grupo de Participação Social. Ressaltando que as lideranças comunitárias e pessoas mais engajadas

em Aracruz nas causas socioambientais muitas vezes são comuns nos diferentes projetos realizados dentro do município.

A equipe do Projeto respondeu que levaria essa questão à gestora da Fundação Renova e devolverá o retorno obtido à SEMED. Quanto à rede indicada pelo Sr. Leonardo, a equipe Lumiar perguntou se ela teria tempo previsto de duração, e o Sr. Leonardo informou que a princípio não, e que o propósito da rede é ser o mais duradoura possível.

Em relação ao Levantamento de Dados secundários, o Sr. Leonardo indicou a Faculdade de Aracruz (FAACZ) como uma instituição de possivelmente poderá ser uma boa fonte de pesquisa, e citou ainda o nome da Sra. Adriana Recla como um possível apoio na pesquisa.

Após os questionamentos descritos acima, a reunião foi encerrada e a equipe agradeceu o apoio e interesse da Secretaria Municipal de Educação de Aracruz, representada através do Sr. Leonardo.

A figura 1.2.1-01 registra a reunião virtual realizada e relatada nesse item.



Figura 1.2.1-01: Reunião virtual realizada com a SEMED de Aracruz.

1.2.2. Apresentação do Projeto Lótus para o Poder Público de Aracruz - SEMDS, SEMTUR, SEMESP

Data: 30 de junho de 2020.

Local: Reunião virtual - Plataforma Google Meet.

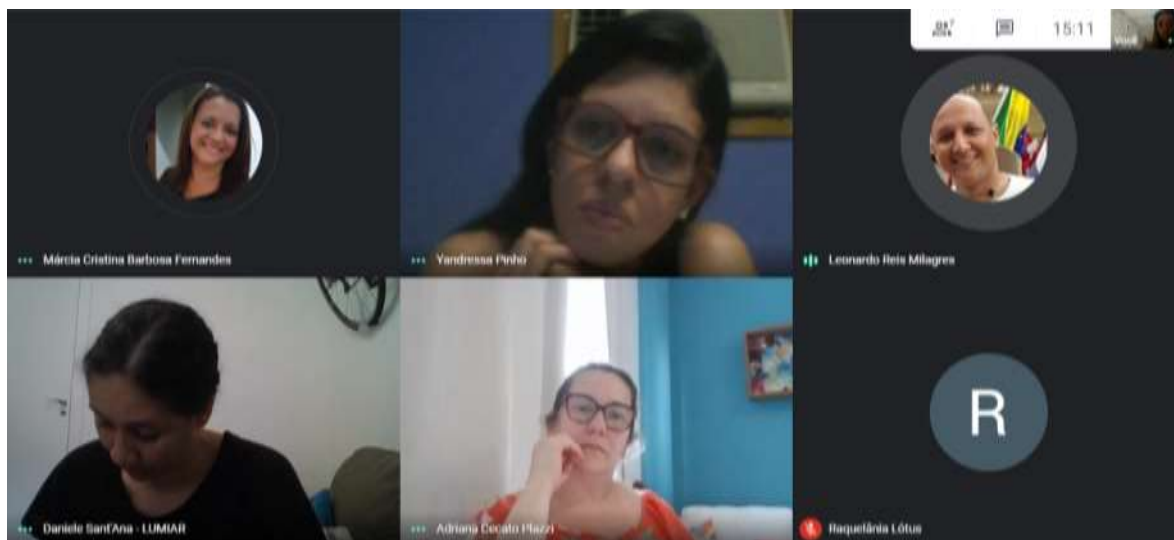
Participantes:

Lumiar Ambiental: Adriana Plazzi (Coordenação Gerencial), Daniele Sant'Ana (Coordenação Técnica), Flavia Rodrigues (Facilitador de Relatórios), Márcia Fernandes (Facilitador de Logística), Yandressa Pinho (Facilitador Técnico de Treinamento), Raquelânia Alves (Jovem Aprendiz).

Participantes convidados: Prefeitura de Aracruz - Secretaria de Desenvolvimento Social: Rosilene Filipe dos Santos (Secretária), Nomildes Lima (Assist. Social). Secretaria de Turismo e Cultura - Flávia Candida (Secretária). Secretaria de Esportes, Lazer e Juventude - Emerson Nascimento (Secretário)

Conteúdo:

No dia 30 de junho foi realizada a reunião entre a equipe técnica do Projeto Lótus e representantes do Poder Público de Aracruz para apresentação do Projeto Lótus.

O Projeto Lótus apresenta como objetivo criar e integrar uma Rede de Jovens entre 15 e 29 anos nos municípios de Aracruz e Linhares, em cumprimento ao Programa de Educação para Revitalização da bacia do Rio Doce (PG 33 Educação Ambiental), descrito na Cláusula 162 do TTAC, levando aos mesmos Educação Socioambiental e Tecnológica para contribuírem com a Revitalização da Bacia do Rio Doce.

O Projeto apresenta as seguintes etapas:

- Articulação Institucional;
- Diagnóstico Socioambiental;

- Mobilização e Seleção dos Jovens;
- Formação das Lideranças Jovens;
- Implementação dos Projetos.

A mobilização e seleção dos jovens a princípio será realizada em modo virtual devido à pandemia, através de cadastramento, divulgação do projeto em redes sociais, e criação de um grupo de sustentabilidade que será movimentado a partir da articulação com lideranças identificadas no território.

Após a seleção dos jovens faremos uma formação com abordagem de assuntos socioambientais, com aplicação de conhecimentos obtidos nas comunidades em que estão inseridos e no planeta, promovendo o cuidado e a sustentabilidade.

Posteriormente realizaremos uma formação denominada “Encontro Ampliando Percepções” que permite que o jovem vivencie técnicas de investigação social, como pesquisa-participante, cartografia social, diagnósticos participativos e que possibilite a identificação de problemas e soluções socioambientais em suas comunidades.

Após as formações de educação ambiental promoveremos a educação tecnológica – robótica, objetivando propor soluções ambientais que aliem tecnologia e educação socioambiental, permitindo incentivar o jovem a atuar de forma criativa e até gerar renda junto a sua comunidade, aliando conhecimento à sustentabilidade.

O Projeto Lótus também prevê um “Encontro Elaborando Projetos”, que qualificará os jovens para a elaboração de projetos territoriais conectados com a revitalização dos territórios atingidos pelo rompimento da barragem de Fundão. Nesse momento os jovens aprenderão a colocar em formato de projeto as ideias e as soluções para os problemas identificados.

Após apresentação do Projeto abriu-se um momento para questionamentos e troca de informações entre os participantes da reunião, no qual se observou principalmente a solicitação de obtenção de indicação e apresentação de grupos

que envolviam jovens em ações e projetos executados pela Prefeitura Municipal de Aracruz. Os servidores públicos participantes da reunião informaram que a secretaria de esportes poderia dar um retorno mais positivo quanto aos projetos que envolvem jovens, e que poderiam encaminhar o contato da equipe Lumiar para as coordenadoras das secretarias que executam projetos com jovens, para que elas possam dar maiores informações.

A figura 1.2.2-01 refere-se a reunião com o Poder Público de Aracruz descrita nesse item.



Figura 1.2.2-01 – Print da reunião virtual com o Poder Público de Aracruz.

1.2.3. Apresentação do Projeto Lótus para o Poder Público de Linhares – SEMAS, SECULT, AFEMOL

Data: 30 de junho de 2020.

Local: Reunião virtual - Plataforma Teams

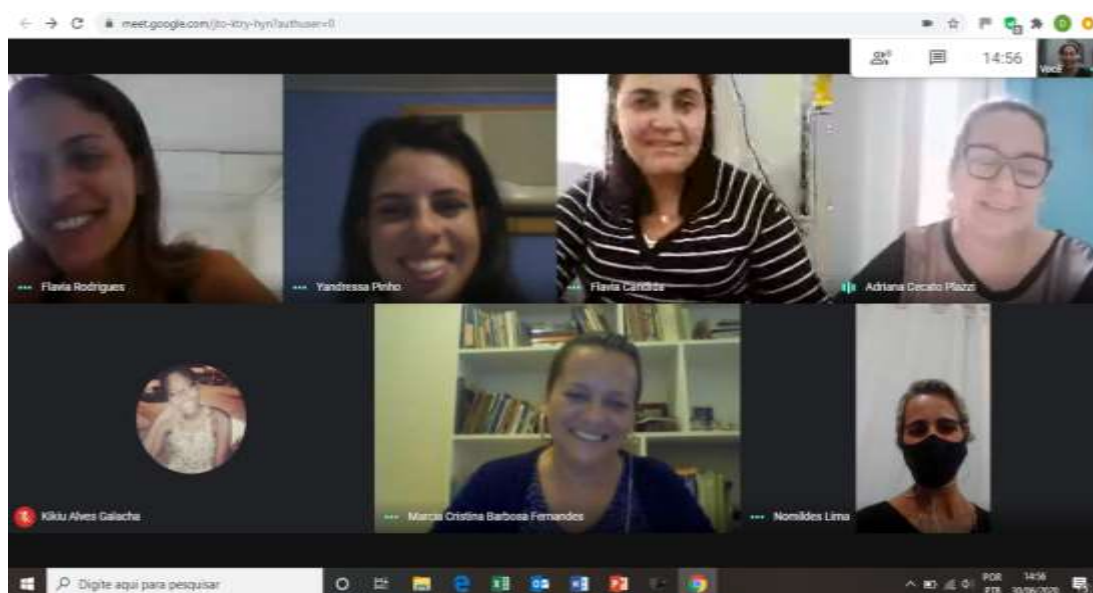
Participantes:

Lumiar Ambiental: Daniele Pereira (Coordenação Técnica), Yandressa Pinho (Facilitador Técnico de Treinamento), Raquelânia Alves Galacha (Jovem Aprendiz), Marcia Fernandes (Facilitador de Logística).

Participantes convidados: Prefeitura Municipal de Linhares: Secretaria de Assistência Social – Samyra Feitosa Pagoto Loureiro; AFEMOL – Joselyne de Souza Alves; Secretaria de Cultura Turismo Esporte e Lazer – Werliton Beninca Machado.

Conteúdo:

A reunião com o Poder Público de Linhares, especificamente com as Secretarias de Assistência Social e de Cultura Turismo Esporte e Lazer, se deu para apresentação da Fundação Renova, a qual alguns integrantes da reunião informaram já ter algum tipo de contato, outros não, e apresentação do Projeto Lótus e suas etapas, sendo essas:

- Articulação Institucional;
- Diagnóstico Socioambiental;
- Mobilização e Seleção dos Jovens;
- Formação das Lideranças Jovens;
- Implementação dos Projetos.

A equipe explicou sobre a etapa que se encontra o projeto, etapa *Diagnóstico Socioambiental*, que exige pesquisa, e apoio de interessados para ingressarem no projeto. Além disso, convidou os participantes da reunião para ingressarem no Grupo de Sustentabilidade, a ser formado brevemente, bem como para responderem ao Questionário para o Diagnóstico.

Dentre as dúvidas relacionadas ao projeto, como a quantidade de vagas para o município de Linhares, a aprovação da verba para a execução das atividades, e os critérios para os jovens ingressarem no projeto, os integrantes do Poder Público presentes na reunião questionaram sobre a possibilidade de envolver a SEMED de Linhares na articulação do Projeto, uma vez que pode ser de grande utilidade. A equipe Lumiar concordou com essa colocação e informou que

poderia encaminhar os arquivos de apresentação do Lótus para que fossem enviados a Sra. Maria Olimpia.

As figuras 1.2.3-01 e 1.2.3 -02 refere-se a reunião com o Poder Público de Linhares descrita nesse item.



Figura 1.2.3 -01: Print da reunião virtual com o Poder Público de Linhares.
Participantes da reunião.



Figura 1.2.3 -02: Print da reunião virtual com o Poder Público de Linhares – Apresentação do Projeto Lótus.

1.2.4. CRAS Conceição e Unidade de Saúde de Santa Rosa

Data: 10 de setembro de 2020.

Local: Reunião virtual – Plataforma Microsoft Teams.

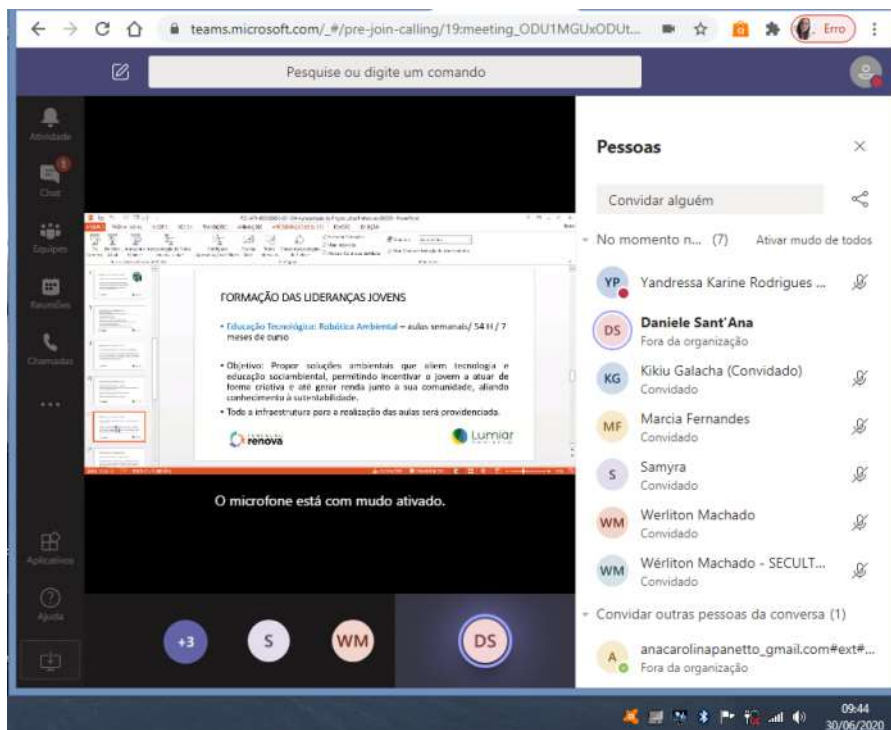
Participantes:

Fundação Renova (Diálogo) - Herkenhoff & Prates: Bruna Lara Alvarenga Barros.

Lumiar Ambiental: Daniele Pereira (Coordenadora Técnica), Flávia Rodrigues (Facilitadora de Relatórios), Márcia Fernandes (Facilitadora de Logística), Raquelânia Galacha (Jovem Aprendiz).

Lideranças e Integrantes de Projetos de Linhares: Maria Aparecida Sá Ribeiro, Rosilene Calombe, Danielle Perrini da Silva Leite, Maria das Graças Mercier de

Aquino Lima, Sandra da Costa de Jesus, Joselite Nunes Freire Ribeiro, Alcileni Perugia Montebello, Inacia Carvalho Pereira da Costa, Valeska Duarte Bonfá.

Conteúdo:

A reunião do dia 10 de setembro seguiu a pauta de apresentação do projeto Lótus especificada no item 1.1, comum a todas as lideranças comunitárias.

A seguir são apresentadas as dúvidas e colocações registradas, com respectivas respostas da reunião do dia 10.

Dúvidas e Colocações – Reunião 10 de setembro

Liderança: Sobre o período da inscrição, como ela será feita, como se dará logística de transporte e alimentação?

Lumiar: Enviaremos o link de inscrição para vocês, e para os jovens se inscreverem, e qualquer dificuldade nós da Lumiar podemos apoiar. Inscrição será em setembro.

Logística está prevista no projeto (transporte e alimentação).

Liderança: Haverá remuneração por participar do projeto? Bolsa para formação?

Lumiar: Não. Somente certificado assinado pela Fundação Renova, pois devido ao desastre, muitos lugares esperam benefício financeiro da Fundação.

Liderança: Qual a escolaridade necessária para entrar no projeto?

Lumiar: Mesmo que jovem não tenha concluído o ensino médio ele pode se inscrever, pois serão ponderados outros critérios.

Entraremos em contato com vocês sobre como podemos fazer a inscrição, pois diversas áreas o sinal de internet é difícil. Então possivelmente o papel seria uma boa alternativa.

Sim, estaremos disponíveis para encontrar a melhor forma de trabalho com cada região e suas particularidades.

Ao final da apresentação a equipe da Lumiar agradeceu a presença de todos os participantes presentes.

As figuras abaixo se referem à reunião descrita.



Figura 1.2.4-01: Apresentação do projeto Lótus para CRAS Conceição e integrantes da rede de saúde de Aracruz.



Figura 1.2.4 -02: Apresentação do projeto Lótus para CRAS Conceição e integrantes da rede de saúde de Aracruz.

A tabela a seguir descreve a instituição, a representatividade e a localidade a qual está ligada cada participante da reunião:

Nome participante	Instituição	Localidade
Maria Aparecida Sá Ribeiro	CRAS Conceição	Linhares
Rosilene Calombe Corrente	CRAS Conceição	Linhares
Maria das Graças Mercier de Aquino Lima	Agente Comunitário de Saúde – Com. Mucuratá 2	Praia Formosa. Aracruz
Sandra da Costa de Jesus	Agente Comunitario de Saúde – Com. Biriricas	Biriricas. Aracruz
Joselite Nunes Freire Ribeiro	Agente Comunitário de Saúde – Com. Cachoeirinha e Guararema	Aracruz
Alcilene Perugia Montebello	Agente Comunitário de Saúde – Com. Grapuama, Picuã e Córrego Fundo	Grapuama, Aracruz
Inacia Carvalho Pereira da Costa	Agente Comunitário de Saúde – Com. Boa Vista, Jundiaquara, Laginha	Boa Vista, Jundiaquara, Laginha. Aracruz

Valeska Duarte Bonfá	Coordenadora da Unid Básica de Saúde de Santa Rosa	Santa Rosa. Aracruz.
Danielle Perrini da Silva Leite	Unidade de Saúde Santa Rosa	Santa Rosa. Aracruz.

1.2.5. Apresentação do Projeto Lótus para Secretaria Municipal de Educação de Linhares – 15 de setembro

Data: 15 de setembro de 2020.

Local: Reunião virtual – Plataforma Microsoft Teams.

Participantes:

Lumiar Ambiental: Daniele Pereira (Coordenadora Técnica), Marcia Fernandes (Facilitadora de Logística), Raquelânia Galacha (Jovem Aprendiz).

Secretaria Municipal de Educação de Linhares: Marta Lucia Colodetti Taquetti, Lazarela Renon.

Conteúdo:

A reunião do dia 15 de setembro seguiu a pauta de apresentação do projeto Lótus especificada no item 1.1.

A seguir são apresentadas as dúvidas e colocações com respectivas respostas, da reunião com a Secretaria Municipal de Educação de Linhares realizada no dia 15.

Dúvidas e Colocações – Reunião 15 de setembro

Marta: Tem restrição quanto à área de abrangência do projeto no município? O transporte estará disponível a todos?

Lumiar: O projeto tem como área de abrangência todo o município de Linhares e Aracruz.

A logística para atendimento do jovem selecionado é válida independente de qual comunidade esse jovem estará inserido dentro dos municípios abrangidos

pelo projeto. Pensando também em oportunizar. E pensando também que o jovem mais distante possa estar mais carente.

Marta: Minha colocação foi porque já vimos projetos que atuavam apenas em Povoação e Regência, então gostaríamos de deixar isso bem claro.

Lumiar: O projeto Lótus atende todo o município de Linhares e Aracruz, não somente área de atingidos.

Lazarela: Qual o período que vai ser realizado o projeto? Início e fim.

Lumiar: Iniciado em janeiro. As inscrições e seleção dos jovens começam em setembro e vão até outubro. Novembro e dezembro são as formações (encontros virtuais), e 2021 temos formação em robótica, implementação dos projetos, e até novembro e dezembro trabalho com os jovens, e culminância do projeto. E janeiro e fevereiro 2022 serão de burocracia interna entre a equipe Lumiar e a Fundação Renova.

Marta: A faixa etária do ensino médio nós da Secretaria já não atendemos os jovens.

Lumiar: Estamos também entrando em contato com as associações comunitárias, os CRAS, e outros atores sociais que auxiliariam no alcance desses jovens.

Mas a mobilização de vocês é importante no sentido que os jovens, e os colaboradores de escolas se comunicam, então a informação pode chegar a diversos jovens, independente da faixa etária.

Marta: Vocês vão encaminhar para nós o link de inscrição, os arquivos de comunicação do projeto? Para divulgarmos.

Lumiar: Estamos começando a divulgação das inscrições hoje. Mas enviaremos sim, para todos vocês.

Em relação ao GS (grupo de sustentabilidade criado no WhatsApp), também é importante a participação de vocês da secretaria, pois nesse grupo trocaremos informações com as instituições e lideranças, e será um apoio na execução do projeto.

As figuras abaixo se referem à reunião descrita.



Figura 1.2.5 -01: Integrantes da reunião de apresentação do projeto Lótus.



Figura 1.2.5 -02: Apresentação do projeto Lótus.

A tabela a seguir descreve a instituição, a representatividade e a localidade a qual está ligada cada participante da reunião:

Nome participante	Instituição	Localidade
Marta Lucia Colodetti Taquetti	Assessora Especial de Gestão/Diretora Pedagógica - Secretaria Municipal de Educação - Linhares	Linhares
Lazarela Renon	Coordenadora do Ensino fundamental -Secretaria Municipal de Educação - Linhares	Linhares

1.2.6. Apresentação do Projeto Lótus para Secretaria Municipal de Agricultura de Linhares – 18 de setembro

Data: 18 de setembro de 2020.

Local: Reunião virtual – Plataforma Microsoft Teams.

Participantes:

Fundação Renova (Diálogo) - Herkenhoff & Prates: Cintya Silva Schulz.

Lumiar Ambiental: Daniele Pereira (Coordenadora Técnica), Flávia Rodrigues (Facilitadora de Relatórios), Marcia Fernandes (Facilitadora de Logística), Raquelânia Galacha (Jovem Aprendiz).

CRAS Conceição: Ana Claudia de Souza Lourenço, Maria Aparecida Sá Ribeiro, Gerlinda Pereira Vicente.

Secretaria Municipal de Agricultura de Linhares – Yago Bitti de Melo.

Conteúdo:

A reunião do dia 18 de setembro seguiu a pauta de apresentação do projeto Lótus especificada no item 1.1, comum a todas as lideranças comunitárias.

A seguir são apresentadas as dúvidas e colocações, com respectivas respostas da reunião do dia 18.

Dúvidas e Colocações – Reunião 18 de setembro

Yago Melo: As redes sociais da PML poderiam ser utilizadas para divulgação do projeto, mas como estaremos em eleição em 2020, as redes sociais do município estarão fora do ar até novembro. Qual o prazo de inscrição do projeto?

Lumiar: 15 de setembro a 15 de outubro. Ficamos felizes em sinalizarem que podem mobilizar as famílias dos jovens principalmente devido a dificuldade de sinal e acesso, principalmente nessa época de pandemia.

O que a Secretaria tem de projeto no campo? Até para facilitar o contato e a troca de informações...

Yago: Temos água e solo, programa de qualidade de café, programa de revitalização da cultura cacaujeira, assistência técnica de agricultura. Para juventude não temos nada específico (*áudio ruim*). Mas seria interessante a divulgação com as associações de produtores e moradores.

Nós temos os contatos das associações rurais e sempre que necessário fazemos esse contato. Além disso, é importante o contato com os sindicatos dos trabalhadores rurais de Linhares.

Fundação Renova: Houve alteração da quantidade de vagas? Pois há discordância entre a informação do site da Renova e o que foi indicado hoje na apresentação.

Lumiar: Sim. Houve alteração do número de vagas, por orientação e necessidade estabelecida pela Fundação Renova.

Fundação Renova: Colocação sobre a importância da mobilização com as igrejas, escolas que tenham cursos voltados para meio ambiente, EJA.

Em trabalhos anteriores realizados com jovens (experiências pessoais da Cyntia Schulz) observou-se que o jovem apresenta maior aderência quando enviamos diretamente o link para acessarem, e tiver uma troca de informação bem direta e fácil como “clique aqui e se inscreva”.

As figuras abaixo se referem à reunião descrita.



Figura 1.2.6-01: Apresentação do projeto Lótus.



Figura 1.2.6-02: Integrantes da reunião de apresentação do projeto Lótus.



Figura 1.2.6 -03: Integrantes da reunião de apresentação do projeto Lótus.



Figura 1.2.6-04: Integrantes da reunião de apresentação do projeto Lótus.

A tabela a seguir descreve a instituição, a representatividade e a localidade a qual está ligada cada participante da reunião:

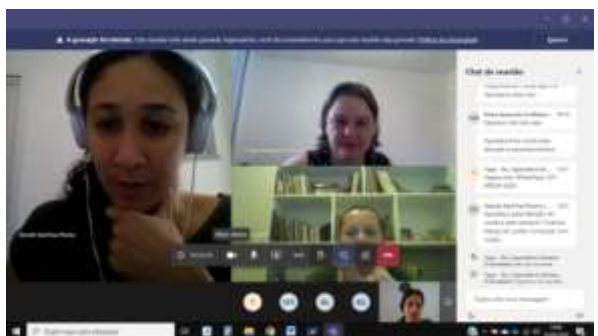
Nome participante	Instituição	Localidade
Maria Aparecida Sá Ribeiro	Educadora Social - CRAS Conceição/Linhares	Conceição. Linhares
Ana Cláudia de Souza Lourenço da Silva	Educadora Social - CRAS Conceição/Linhares	Conceição. Linhares
Yago Bitti de Melo	Secretaria Municipal de Agricultura - Prefeitura de Linhares	Linhares
Gerlinda Pereira Vicente	CRAS Conceição	Conceição. Linhares

1.2.7. Apresentação do Projeto Lótus para Secretaria Estadual de Agricultura, UFES, e MST-ES – 24 de setembro

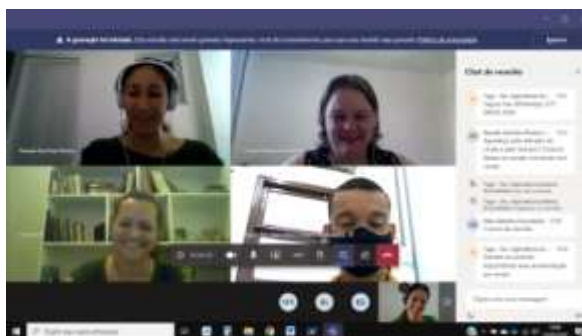
Data: 24 de setembro de 2020.

Local: Reunião virtual – Plataforma Microsoft Teams.

Participantes:

Fundação Renova (Diálogo) - Herkenhoff & Prates: Quêren da Silva Martins, Cyntia Schulz.

Lumiar Ambiental: Daniele Pereira (Coordenadora Técnica), Flavia Rodrigues (Facilitadora de Relatórios), Marcia Fernandes (Facilitadora de Logística), Yandressa Pinho (Facilitadora Técnica de Treinamento), Raquelânia Galacha (Jovem Aprendiz).

Secretaria Estadual de Agricultura – SEAG: Vinicius Soares da Costa.

UFES: Prof Marluce Leila Simões Lopes.

MST – ES: Rodrigo Gonçalves, Jocimara Batista de Souza.

Conteúdo:

A reunião do dia 24 de setembro seguiu a pauta de apresentação do projeto Lótus especificada no item 1.1.

A seguir são apresentadas as dúvidas e colocações com respectivas respostas, da reunião com a Secretaria Municipal de Agricultura de Linhares e CRAS Itaparica, realizada no dia 24.

Dúvidas e Colocações – Reunião 24 de setembro

Marluce: Por que escolheram a robótica para o projeto?

Lumiar: Porque quem trouxe a ideia de escrever o projeto foi o Max, integrante da equipe que atua na área de educação tecnológica, e vimos possibilidade de unir meio ambiente à robótica, para obtenção de resultados positivos. Além disso, a tecnologia pode catalisar o desenvolvimento ambiental nas comunidades.

Marluce: Eu imagino que a robótica exija um material caro para ser aplicada, e me questiono como jovens de periferias, comunidades tradicionais, e pessoas mais simples poderiam usar essa ferramenta posteriormente a execução do projeto.

Lumiar: Nós vamos implementar o projeto selecionado que foi idealizado pelos jovens, temos recurso previsto para isso, mas posteriormente a execução do projeto. Nós até temos ideia de como poderia seguir a continuidade do projeto, mas ainda estamos pensando e elaborando melhor a ideia.

Marluce: Posso contribuir com o mapeamento e caracterização dos jovens inseridos nos territórios, devido aos meus estudos já realizados.

Vinícius: Quero parabenizar, agradecer e colocar a disposição para o levantamento de dados secundários, pois também estamos interessados em mapear a juventude municipal.

Temos um projeto a nível estadual que está sendo desenvolvido para jovens de áreas rurais, e atualmente com a pandemia está difícil acessar esses jovens tecnologicamente.

Marluce: As escolas também podem ser uma boa opção para acessar os jovens, e abrir caminho de acesso a esses jovens.

As figuras abaixo se referem à reunião descrita.



Figura 1.2.7 -01: Apresentação do Projeto Lótus para Secretaria Estadual de Agricultura, UFES e MST-ES.



Figura 1.2.7-02: Apresentação do Projeto Lótus para Secretaria Estadual de Agricultura, UFES e MST-ES.

A tabela a seguir descreve a instituição, a representatividade e a localidade a qual está ligada cada participante da reunião:

Nome participante	Instituição	Localidade
Vinicius Soares da Costa	Secretaria Estadual de Agricultura - SEAG	Vitória. ES
Marluce Leila Simões Lopes	Professora Ufes	Vitória. ES
Rodrigo Gonçalves	MST-ES/Assentamento Nova Esperança	Jacupemba. Aracruz
Jocimara Batista de Souza	MST ES/Assentamento Nova Esperança	Jacupemba. Aracruz

1.2.8. CRAS Itaputera e Secretaria de Saúde de Linhares

Data: 01 de outubro de 2020.

Local: Reunião virtual – Plataforma Microsoft Teams.

Participantes:

Lumiar Ambiental: Daniele Pereira (Coordenadora Técnica), Raquelania Galacha (Jovem Aprendiz).

Participantes convidados: Juliana Marchette, Saulo Meirelles, Sonia Dalmolim.

Conteúdo:

A reunião do dia 01 de outubro seguiu a pauta de apresentação do projeto Lótus especificada no item 1.1, comum a todas as Lideranças Comunitárias e Instituições.

As dúvidas e colocações apresentadas a seguir, com respectivas respostas, são específicas da reunião do dia 01.

Dúvidas e Colocações – Reunião 01 de outubro

Juliana: Gostaria de Solicitar a disponibilização dos slides da apresentação do projeto ou materiais de divulgação comunicação do Projeto Lótus para ficarem disponíveis no CRAS.

Poderia falar mais sobre as inscrições? Como é feito? Pela rede social, ou algum site?

Lumiar: Podemos fazer por link de acesso a internet, ou mesmo através de apoio da equipe Lótus por telefone. Caso o telefone também seja difícil, temos a possibilidade através de impressão e inscrição manual por escrito.

Saulo: Gostaria de parabenizar pelo projeto. Em relação as dúvidas, nós anotamos as seguintes: Qual ajuda que o município pode dar ou contribuir com essa parceria a Projeto Lótus? Qual a carga horária (execução do projeto é diurna ou noturna)? Existe algum tipo de remuneração? Ou é uma Formação gratuita e por si só já é uma contribuição? Devemos indicar alguém para participar do Grupo de Sustentabilidade?

Lumiar: Seria muito bom se vocês tivessem alguém com interesse que pudesse participar do Grupo de Sustentabilidade. Também precisaríamos que essa pessoa respondesse o Questionário destinado ao Poder Público, para mapearmos o território.

Além disso, se vocês tiverem algum estudo que aborde a juventude, e puderem compartilhar conosco seria interessante, pois estamos realizando o Levantamento de Dados Secundários para compor o mapeamento do território. Sobre a carga horária, ela foi alterada devido ao cenário de pandemia, com adaptação ao cenário virtual. No entanto as aulas de robótica permanecem com 56h.

Em relação a bolsa, a remuneração, não temos previsto esse tipo de benefício, e nem veio esse estabelecimento por parte da Fundação Renova no Edital, bem como não temos como retroagir nesse ponto. Mas nós apresentamos a Formação como maior benefício para o jovem no Projeto.

Sobre os critérios de seleção: É necessário que o jovem tenha entre 15 e 29 anos, seja morador de Aracruz ou Linhares. Sendo que o fato de ser morador é devido a necessidade de o jovem conhecer o território de aplicação do projeto. Outros critérios que estão embutidos ao arquivo de inscrição são para conhecermos um pouco o perfil desse jovem, como qual o grau de engajamento em ações socioambientais nos municípios, aptidão para educação tecnológica e exatas, atuação em projetos voluntários, dentre outros...

Sonia: Jovens de todo o município podem se inscrever ou somente de regiões mais afetadas pela Barragem?

Lumiar: Jovens de todo o município podem se inscrever, não somente áreas diretamente impactadas. Por isso o nosso empenho em mobilizar todas as regiões dos dois municípios, apresentando o projeto Lótus para todos.

Saulo: Sobre os Questionários, como teremos acesso?

Lumiar: O Questionário já foi disponibilizado para os integrantes da Prefeitura e para as Lideranças Comunitárias. Mas como vocês estão sendo apresentados agora ao projeto, nós podemos enviá-los para vocês, para um e-mail que vocês nos indicarem.

Saulo: OK. Já estaremos te enviando nosso e-mail para recebermos.

Juliana: Também escrevi meu e-mail para receber orientações, materiais de comunicação e o Questionário.

Lumiar: Estaremos entrando em contato em breve.

As figuras abaixo se referem à reunião descrita.



Figura 1.2.8 -01: Reunião de Apresentação do projeto Lótus.



Figura 1.2.8 -02: Reunião de Apresentação do projeto Lótus.

A tabela a seguir descreve a Instituição, a representatividade e a localidade a qual está ligada cada participante da reunião:

Nome participante	Instituição	Localidade
Juliana Marchette	CRAS Itaputera - Psicóloga	Itaputera
Saulo Rodrigues Meireles	Secretaria de Saúde de Linhares (secretário)	Linhares
Sonia Dalmolim	Secretaria de Saúde de Linhares (sub-secretária)	Linhares

1.2.9. Secretaria de Esporte Lazer e Juventude de Linhares

Data: 13 de outubro de 2020.

Local: Reunião virtual – Plataforma Microsoft Teams.

Participantes:

Fundação Renova (Diálogo) - Herkenhoff & Prates: Gilson Dias (Relações Institucionais).

Lumiar Ambiental: Daniele Pereira (Coordenadora Técnica), Yandressa Pinho (Facilitadora Técnica), Raquelânia Galacha (Jovem Aprendiz).

Participante convidado: Zamir Gomes Rosalino.

Conteúdo:

A reunião do dia 13 de outubro de apresentação do projeto para a Secretaria de Esporte, Lazer e Juventude seguiu a pauta de Apresentação do projeto Lótus especificada no item 1.1, comum a todas as Lideranças Comunitárias e Instituições.

As dúvidas e colocações pontuadas, com respectivas respostas, são específicas da reunião do dia 13 são apresentadas a seguir.

Dúvidas e Colocações – Reunião 13 de outubro

Zamir: A Suzano também possui projetos desenvolvidos com o envolvimento dos jovens. Vocês tentaram se engajar com a Educação?

Lumiar: Sim. Já fizemos contato com as secretarias de Meio Ambiente e de

Educação sim, e ambas estão conosco, e nos apoiaram na articulação com os diretores.

Zamir: A faixa etária do projeto está para jovens de ensino médio. Seria escola estadual, e não municipal. Eu posso ajudar na divulgação, mas o foco tem que ser escolas de ensino médio.

Vou delegar 02 pessoas da minha secretaria para que se engajem no projeto.

E o contato com a Secretaria Estadual eu posso apoiar, pois no ensino fundamental acredito que não teremos sucesso.

Lumiar: Não obtivemos sucesso no contato com a Secretaria Estadual/Superintendência, no contato com os diretores das escolas estaduais. Se puder nos apoiar com os diretores já seria de grande ajuda.

No passado nós preferimos fazer o caminho institucional, mas percebemos que se não entrarmos em contato direto com os Diretores e as escolas em si, não conseguiríamos obter sucesso.

Zamir: Ao final da reunião te encaminharei os contatos que tenho dos Diretores. E hoje ainda indicarei as 02 pessoas para tocarem o projeto com vocês.

As figuras abaixo se referem à reunião descrita.



Figura 1.2.9-01: Reunião de Apresentação do Projeto Lótus.



Figura 1.2.9-02: Reunião de Apresentação do Projeto Lótus.

A tabela a seguir descreve a Instituição, a representatividade e a localidade a qual está ligada cada participante da reunião:

Nome participante	Instituição	Localidade
Zamir Gomes Rosalino	Secretaria de Esporte, Lazer e Juventude de Aracruz	Aracruz

1.2.10. SEMAG Aracruz, Sesi Linhares e Adefil

Data: 22 de outubro de 2020.

Local: Reunião virtual – Plataforma Microsoft Teams.

Participantes:

Fundação Renova: Gilson Dias (Relações Institucionais)

Lumiar Ambiental: Daniele Pereira (Coordenadora Técnica), Flavia Rodrigues (Facilitadora de Relatórios), Márcia Fernandes (Facilitadora de Logística), Raquelânia Galacha (Jovem Aprendiz), Yandressa Pinho (Facilitadora de Treinamento).

Participantes convidados: Kelley Bonicenha, Natálio Vieira Ribeiro, Anderson Graziotti Alvarenga, Rose.

Conteúdo:

A reunião do dia 22 de outubro seguiu a pauta de Apresentação do projeto Lótus especificada no item 1.1, comum a todas as Lideranças Comunitárias e Instituições.

A seguir são apresentadas as dúvidas e colocações registradas, com respectivas respostas da reunião do dia 22.

Dúvidas e Colocações – Reunião 22 de outubro

Anderson: Vou levar esse projeto ao responsável na Secretaria, o Saulo, para divulgarmos no município.

Lumiar: Muito obrigada. A ideia de se articular com a Secretaria de Agricultura é principalmente acessar os jovens da área rural. Gostaríamos de ressaltar que o projeto é para todo o município, para jovens de todos os tipos e de todas as comunidades do município.

O projeto precisa ter representatividade, por isso a estratégia de conversar

com todas as lideranças e que o projeto chegue a todos os jovens.

O jovem que procuramos é de 15 a 29 anos, que more em Aracruz ou Linhares, envolvido em ações das comunidades, que tenha interesse nas questões socioambientais, seja consciente etc...

Temos 200 vagas. Sendo 100 vagas para jovens de Aracruz e 100 para Linhares.

Anderson: Quantos jovens de Aracruz se inscreveram?

Lumiar: De Aracruz temos 69 inscritos e de Linhares temos 48.

Anderson: Esse link do chat é do Instagram para divulgar para os jovens?

Lumiar: Sim. As meninas podem te enviar o link da inscrição, mas esse link postado no chat é do instagram do Lótus e tem bastante informação do projeto.

Podemos te encaminhar arquivos e informações do projeto para auxiliar na divulgação.

Anderson: OK. Muito obrigada.

Natálio: Em relação à divulgação, quanto mais clara a informação para a juventude é melhor, para a compreensão do projeto.

Lumiar: Podemos enviar sim o material, e temos a preocupação de conseguir acesso a todos, devido à pandemia. Conseguimos fazer a divulgação através de cartazes em ônibus, mas ainda assim é difícil, além da dificuldade de cativar, gerar interesse etc.

Natálio: É muito importante a linguagem com o jovem ser breve e objetiva. Temos observado muito isso entre a juventude.

Ao final da apresentação a equipe da Lumiar agradeceu a presença de todos os participantes presentes.

As figuras a seguir se referem à reunião descrita.



Figura 1.2.10-01: Reunião de Apresentação do projeto Lótus para SEMAG Aracruz, Sesi Linhares e Adefil.



Figura 1.2.10-02: Reunião de Apresentação do projeto Lótus para SEMAG Aracruz, Sesi Linhares e Adefil.

A tabela a seguir descreve a Instituição, a representatividade e a localidade a qual está ligada cada participante da reunião:

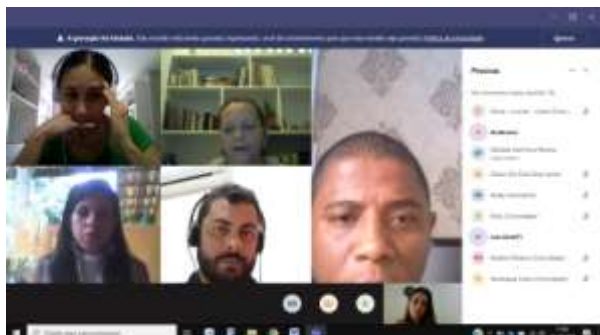
Nome participante	Instituição	Localidade
Kelley Bonicenha	ADEFIL	Linhares
Natálio Vieira Ribeiro	Comunidade Católica - Santa Rita	Guaraná - Aracruz
Anderson Grazziotti Alvarenga	Secretaria Municipal de Agricultura	Aracruz

2. ANEXOS

2.1. Apresentação do projeto Lótus para Lideranças Comunitárias e Instituições

2.1.1. IFES de Aracruz e IFES Linhares

ATA REUNIÃO



TÍTULO			
Apresentação do Projeto Lótus para IFES de Aracruz e IFES de Linhares.			
DATA	05/06/2020	HORA INÍCIO	15h
		HORA TÉRMINO	16:30h
LOCAL	Reunião Virtual- Plataforma Teams.		MUNICÍPIO
			-
PROGRAMAS VINCULADOS	P33 Programa para Revitalização da Bacia do Rio Doce - Projeto Lótus: Programa de Educação Socioambiental e Tecnológica para jovens dos municípios atingidos pela barragem de Fundão.		
PÚBLICOS	Fundação Renova: Gilson Dias (Relações Institucionais)		
PARTICIPANTES	<p>IFES Aracruz: Jádilson Lucas da Silva Antônio (Diretor de Pesquisa, Pós-Graduação e Extensão).</p> <p>IFES Linhares: Geovani Alípio (Diretor de Pesquisa, Pós-Graduação e Extensão), Tatiana Candeia da Silva (Coordenadora Geral de Extensão).</p> <p>Projeto Lótus: Daniele Sant'Ana (Coordenação Técnica), Flávia Rodrigues (Facilitador de Relatórios), Yandressa Pinho (Facilitador Técnico de Treinamento), Raquelânia Alves Galache (Jovem Aprendiz), Marcia Fernandes (Facilitador de Logística).</p>		
ASSUNTOS TRATADOS			
Pontos de pauta	Conteúdo	Responsável	
Boas vindas e apresentação inicial dos participantes	Boas vindas e apresentação dos participantes da reunião. Geovani informa que já possui contato com a Renova em outras ações.	Gilson/Todos	
Apresentação da Fundação Renova	Apresentação da criação da Fundação Renova, e seu sistema de governança. A Fundação tem caráter ambiental, econômico, social, e atualmente compõe 42 programas. Hoje com apresentação de 01 Programa específico, o Projeto Lótus.	Gilson Dias	
Apresentação do Projeto Lótus	Apresentação geral do Projeto Lótus e detalhamento sobre as etapas que o compõe: 1. Articulação Institucional 2. Mapeamento/Diagnóstico/Marco Zero (atual etapa do Projeto) 3. Mobilização e Seleção dos jovens 4. Formação das Lideranças jovens 5. Implementação dos Projetos Atualmente estamos na etapa 02, que exige pesquisa, e apoio de interessados para ingressarem no projeto.	Daniele	
Questionamentos e Observações	<p>Geovani - Como o IFES é uma instituição pública, precisamos entender qual seria a contribuição do IFES, para fazer um acordo de cooperação, pois o IFES abre a chamada todo ano para projetos de empresas privadas e não podemos passar por essa fronteira sem registrar.</p> <p>O IFES em Linhares já possui trabalho com robótica e tem todo apoio para realização destes.</p> <p>Poderíamos rodar o Projeto Lótus dentro da incubadora do IFES, pois utilizaríamos os materiais do IFES inclusive posteriormente a finalização do Projeto.</p> <p>Jádilson - Gostou bastante da ideia do Projeto, mas também preocupa a questão de contrato, principalmente por ser empresa privada. Qual será a contrapartida do IFES no Projeto.</p> <p>Daniele - Ações de colaboração do IFES com o Projeto Lótus: • Preenchimento do questionário da etapa de Diagnóstico;</p>	Todos	

Página 1 de 3

ATA REUNIÃO



	<p>• Divulgação das vagas para entrada dos jovens no Projeto;</p> <p>• Apoiar a composição da Banca para Seleção dos Projetos (Editais de Seleção dos Projetos);</p> <p>Flávia - Posteriormente podemos levar para os devidos responsáveis na Fundação Renova a proposta para colocar o Projeto Lótus na Incubadora do IFES.</p> <p>Daniele - A equipe irá formalizar qual será o vínculo de parceria e acordo entre o Projeto Lótus e o IFES.</p> <p>Flávia - A utilização de espaço para pequenas ações também entrariam em acordo de cooperação?</p> <p>Giovane - Sim, Utilização de Espaço - espaço maker, que está sendo formado para comunidade externa. Também deverá ser utilizado em acordo de cooperação.</p> <p>Também há a possibilidade de certificação também pelo IFES. Ou seja, a instituição IFES também endossaria o certificado emitido para os jovens participantes do Lótus.</p>	
Considerações finais	<p>O Projeto não tem a intenção de transformar em programadores, mas potencializar a intervenção ambiental utilizando a robótica. A ata e a apresentação utilizada na reunião serão enviadas a todos os participantes dessa reunião.</p> <p>Após a formalização do Projeto Lótus por e-mail, o IFES indicará se precisa ou não do acordo de cooperação.</p>	Daniele
ENCAMINHAMENTOS	<p>1. Enviar e-mail com apresentação do Projeto Lótus e ata de reunião a todos os participantes.</p> <p>2. Apresentar formalmente o projeto para o IFES por e-mail, indicando quais as necessidades de apoio do projeto para com o IFES, e solicitando orientações de qual deve ser oficialmente o tipo de vínculo entre o Lótus e a instituição.</p>	Daniele Daniele

LISTA DE PRESEÇA DIGITALIZADA

Nome	Instituição	E-mail	Telefone
Gilson Dias	Fundação Renova (relações institucionais)	gilson.junior@fundacaorenova.org	27 99291-4933
Giovani Alípio	IFES Linhares (Diretor de Pesquisa, Pós-Graduação e Extensão)	dppge.li@ifes.edu.br	27 99946-7338
Jadielson Lucas da Silva Antônio	IFES Aracruz (Diretor de Pesquisa, Pós-Graduação e Extensão)	dppge.ar@ifes.edu.br	27 98102-6528
Tatiana Candeia da Silva	IFES Linhares (Coordenadora Geral de Extensão)	Convidada por Jadielson	
Daniele Pereira	Projeto Lótus - Lumiar Ambiental (coordenação técnica)	lotus20coordenação@gmail.com	27 99983-5702
Flávia Rodrigues	Projeto Lótus - Lumiar Ambiental (facilitação de relatórios)	lotus20flavia@gmail.com	27 99998-0055
Marcia Fernandes	Projeto Lótus - Lumiar Ambiental (facilitação de logística)	lotus20marcia@gmail.com	27 99908-2716
Yandressa Pinho	Projeto Lótus - Lumiar Ambiental (facilitação técnica)	lotus20yandressa@gmail.com	27 99852-1409
Raquelânia Galacha (Kiku).	Projeto Lótus - Lumiar Ambiental (Jovem Aprendiz)	lotus20jovem@gmail.com	27 99530-2194

ATA REUNIÃO



2.1.2. Comunidade tradicional Quilombola de Degredo

ATA REUNIÃO



TÍTULO		
Reunião de Apresentação do Projeto Lótus para Lideranças de Degredo.		
DATA	24/07/2020	HORA INÍCIO: 14h HORA TÉRMINO: 15h10
LOCAL	Reunião Virtual: Plataforma Microsoft Teams.	MUNICÍPIO: -
PROGRAMAS VINCULADOS	P33 Programa para Revitalização da Bacia do Rio Doce - Projeto Lótus: Projeto de Educação Socioambiental e Tecnológica para jovens dos municípios atingidos pela barragem de Fundão.	
PÚBLICOS PARTICIPANTES	Lideranças de Degredo: Jadilson Lino de Oliveira Gomes e Monica Silva de Jesus Fundação Renova: Silvani Honorato Barbosa Projeto Lótus: Daniele Sant'Ana (Coordenação Técnica), Márcia Fernandes (Facilitador de Logística).	
ASSUNTOS TRATADOS		
Pontos de pauta	Conteúdo	Responsável
Boas vindas e apresentação inicial dos participantes	<p>Boas vindas e apresentação dos participantes da reunião.</p> <p>Jadilson convidou Monica para participar da Apresentação.</p> <p>Jadilson: está Secretário da Comissão de Quilombolas, estuda arquitetura, tem 27 anos e faz parte da CT ECLET.</p> <p>Monica é Agente de saúde e liderança em Degredo, é segunda secretária da Comissão de Caciques faz parte da CT PICT.</p> <p>Jadilson perguntou se a reunião estava sendo gravada e sugeriu a gravação da Reunião.</p> <p>Monica: é interessante esse nome do Projeto, pois a Flor de lótus surge da lama. Esse trabalho é feito por uma empresa?</p> <p>Daniele: Explicou que o Edital foi lançado em meados de 2019, e Lumiar Ambiental, empresa de Consultoria Ambiental escreveu o projeto e hoje possui uma parceria com a Fundação Renova. Para a implementação deste projeto.</p>	Daniele/Todos
Apresentação do Projeto Lótus	<p>Apresentação geral do Projeto Lótus e detalhamento sobre as etapas que o compõe:</p> <p>1- Articulação Institucional</p> <p>2- Mapeamento/Diagnóstico/Marco Zero (atual etapa do Projeto)</p> <p>3- Mobilização e Seleção dos jovens</p> <p>4- Formações das Lideranças jovens</p> <p>5- Implementação dos Projetos</p> <p>Atualmente estamos na etapa de Mapeamento/Diagnóstico/Marco Zero, que exige pesquisa, e apoio de interessados para ingressarem no projeto.</p> <p>Convite para fazer parte do Grupo de Sustentabilidade bem como para responderem ao Questionário para o Diagnóstico.</p> <p>Foi pontuado que as ações do projeto estão planejadas para ocorrerem virtualmente, diante deste cenário de pandemia e isolamento social.</p> <p>Monica: O que o projeto Lótus pode agregar na comunidade de Degredo?</p> <p>Daniele: Os jovens serão trabalhados para as questões de coletividade, trabalho em equipe, visão das inter-relações da comunidade e serão lideranças que vão se preocupar com as questões da comunidade especialmente relacionadas à Revitalização da Bacia do rio Doce.</p> <p>Monica: Se for instalada internet, se o projeto puder disponibilizar pode haver um espaço para uso como grupo de estudo ou sala de</p>	Daniele

Página 3 de 6

ATA REUNIÃO



Questionamentos e Observações	<p><u>aula na comunidade.</u></p> <p>Jadilson e Monica pontuaram ao longo da apresentação do Projeto que para encontros virtuais pode haver dificuldade de participação, pois nem todos em Degredo possuem acesso a Wi Fi.</p> <p>Silvani: sugeriu que possa ser elaborado um vídeo para orientação do que deve ser realizado por exemplo, nas Oficinas de Percepção, como uma alternativa para os que não puderem participar virtualmente.</p> <p>Monica: Hoje a comunidade de Degredo já participa do Projeto Redes de Cidadania feito pela UVV e Petrobras. Já fizeram uma capacitação de Letramento Digital e agora está para iniciar a Capacitação de Economia Solidária (treinar jovens e pessoas da comunidade para gerar renda) esse projeto tem como base o pensamento da Sustentabilidade. Eles foram a comunidade que mais formou pessoas na turma de letramento digital, foram 19 pessoas que concluíram a capacitação.</p> <p>Márcia: Como foi feita essa capacitação de Letramento Digital?</p> <p>Monica: Havia um van que pegava os jovens e levava para o Polo da UVV em Linhares.</p> <p>Todos</p> <p>Monica: Nós podemos conversar na Comissão Quilombola, apresentar o projeto Lótus e avaliar se há possibilidade de participarmos do LÓTUS, pois hoje o envolvimento no Redes de Cidadania é grande.</p> <p>Daniele: Podemos enviar o material do Projeto para Jadilson e Monica por e-mail e vocês apresentam na Comissão Quilombola.</p> <p>Márcia: Como funciona para quem vai para faculdade, o transporte? Ou os jovens moram em Linhares?</p> <p>Jadilson: Antes da pandemia havia uma van que fazia o transporte dos jovens.</p> <p>Da creche ao ensino fundamental os jovens vão de ônibus, passa de manhã e à tarde e leva até Pontal pra escola de lá. Estudantes de ensino médio, técnico e faculdade vão de van, que também é fornecida pela prefeitura.</p>		
Considerações finais	<p>Agradecimento aos participantes pelo apoio disponibilizado, a equipe Lótus se colocou à disposição para os esclarecimentos necessários num futuro.</p> <p>Jadilson pode compartilhar o telefone de Daniele para Monica e depois enviar o endereço de e-mail dos dois.</p> <p>Daniele</p>		
ENCAMINHAMENTOS	<p>1. Enviar e-mail com Apresentação do Projeto Lótus e Ata de reunião a todos os participantes.</p> <p>Daniele</p>		
CONTATOS/INFORMAÇÕES DOS PARTICIPANTES			
Nome	Instituição	E-mail	Telefone
Jadilson Lino de Oliveira Gomes	Secretário da Comissão Quilombola	oliveira_jadilson@hotmail.com	27 99586-1925
Monica Silva de Jesus	Segunda Secretária da Comissão Quilombola	monicapazinatto@hotmail.com	
Silvani Honorato Barbosa	Fundação Renova – Povos Tradicionais	silvani.barbosa@fundacaorenova.org	31 9991-7052
Daniele Pereira	Projeto Lótus – Lumiar Ambiental (coordenação técnica)	lotus20coordenação@gmail.com	27 99983-5702
Marcia Fernandes	Projeto Lótus – Lumiar	lotus20marcia@gmail.com	27 99908-2716

Página 2 de 4

ATA REUNIÃO



	Ambiental (facilitação de logística)		

REGISTRO FOTOGRÁFICO



ATA REUNIÃO



2.1.3. Lideranças comunitárias e Instituições

ATA REUNIÃO



TÍTULO

Reunião de apresentação do projeto Lótus para lideranças comunitárias de Aracruz

DATA	28/07/2020	HORA INÍCIO: 19h	HORA TÉRMINO: 20:40h
LOCAL	Reunião Virtual. Plataforma Microsoft Teams.		MUNICÍPIO: -
PROGRAMAS VINCULADOS	P33 - Programa para Revitalização da Baía do Rio Doce - Projeto Lótus: Projeto de Educação Socioambiental e Tecnológica para jovens dos municípios atingidos pela barragem de Fundão.		
PÚBLICOS PARTICIPANTES	Fundação Renova: Bruna Lara, José Felipe Coimbra (Diálogo Social) Lumiar Ambiental: Adriana Cecato (Coordenadora Gerencial), Daniele Pereira (Coordenadora Técnica), Flávia Rodrigues (Facilitadora de Relatórios), Marcia Fernandes (Facilitadora de Logística), Yandressa Karine (Facilitação Técnica de Treinamento), Suelly Loureiro (apoio). Lideranças: Aline IADS, Alchéllo (Morobá), Marinaldo Antunes dos Reis (Barra do Sahy), Marcelo Mendes (Conspar), Jacob, Luciene, Pamela (Jardins), Rivaldo, Jean Pedrini (Barra do Sahy), Perovano (Solar Bitti), Caio Lirio, Luciana (Santa Cruz - artesanato), Cida Pinafo (Nova Colatina), José Carlos Silva (Alain-Santa Marta), Allan Patrick, Helena Rocha Loureiro, Ana Paula, Erick Mantovani, José Adelson de Paula, Nela (Conspar),		
ASSUNTOS TRATADOS			
Pontos de pauta	Conteúdo		Responsável
Boas vindas	Boas vindas aos participantes. 28 participantes		Daniele
Apresentação do Participantes	Apresentação dos participantes (lideranças, Fundação Renova, Lumiar Ambiental) Apresentação do Projeto Lótus, detalhamento do objetivo, das etapas do projeto, e das ações previstas. Explicação do meio jurídico que justifica a criação e execução do Projeto.		Todos Daniele
Dúvidas e Colocações	Abertura para dúvidas: Liderança: Já foram definidos os critérios para seleção dos jovens? Lótus: Ainda estamos pensando, a princípio tem o critério de faixa etária, e morar em Aracruz ou Linhares. Mas estamos abertos a jovens indígenas, quilombolas, de área rural ou urbana, todo tipo de jovem, e que tenha escolaridade compatível. Liderança: Número de vagas: 200 para cada município? Lótus: Inicialmente pensamos em dividir igualmente. Por isso a importância da divulgação do projeto. A definição do local das turmas vai depender de onde tiver um maior número de jovens selecionados. Grupos menores poderão vir a ser deslocados para o local onde tiver maior número de jovens participantes. Liderança: Haverá limite de jovens selecionados por comunidades? Lótus: Não serão distribuídas vagas por comunidades, as mesmas serão abertas a todos. Liderança: Caso os jovens maiores tenham ocupação como trabalho, será viabilizado a participação deles? As ações do projeto são realizadas prioritariamente nos finais de semana por sabermos dessa realidade de trabalho das pessoas. Quanto as aulas de robótica prevamos abrir turmas de manhã, de tarde e de noite. Liderança: Posso mobilizar jovens de outras comunidades ou somente da minha comunidade? Lótus: Pode mobilizar por todo o município. Além disso, o projeto deve alcançar bastante representatividade de jovens de toda parte		Todos

Página 1 de 4

ATA REUNIÃO



	<p>do município, para que então ele possa fazer inscrição e concorrer no processo de seleção.</p> <p>Liderança: Se o jovem já tiver concluído a faculdade e não tiver atualmente estudando ele pode participar?</p> <p>Lotus: Sim.</p> <p>Liderança: Qual critério para exclusão dos jovens para aulas de robótica?</p> <p>Lotus: Ainda estamos elaborando esses critérios. Inclusive podemos precisar da ajuda de vocês. Poderemos validar os critérios no GS. Mas todas as informações serão divulgadas no grupo de sustentabilidade de WhatsApp.</p> <p>Se o jovem não residir no município de Aracruz e Linhares, ele não poderá se inscrever no projeto. Inclusive porque prevemos formar lideranças para serem atuantes no território.</p> <p>Liderança: Vocês fornecerão materiais de marketing para divulgação?</p> <p>Lotus: Sim. Enviamos folder virtual, e divulgaremos as redes sociais, Instagram e Facebook. Marcia e Yandressa encaminharão para vocês posteriormente.</p> <p>Temos também pilulas de WhatsApp.</p> <p>Nas redes somos @lotusnet20</p> <p>Lotus: Pela apresentação do projeto que fizemos, vocês acreditam que os jovens se interessarão pela proposta?</p> <p>Liderança: Depende do incentivo que vocês criarão para eles, o que eles conseguirão como produto ao cursarem esse projeto. Os jovens precisam ver benefícios.</p> <p>Liderança: Falo por mim própria e minhas amizades, se o jovem não ver benefícios no projeto, eles não se engajam.</p> <p>Liderança: Ao longo do tempo se tiverem mais dúvidas podemos ir compartilhando com vocês.</p> <p>O grupo de sustentabilidade estará ativo possivelmente na segunda-feira, 03/08. Sendo que utilizaríamos a segunda e terça-feira para inserirmos as pessoas no grupo, e começar a ativação do mesmo.</p> <p>No grupo podemos enviar os materiais para divulgação do projeto.</p> <p>Agradecimento a todos pela participação.</p>	
ENCAMINHAMENTOS	1. Enviar material de divulgação do Projeto para as lideranças após a formação do Grupo de Sustentabilidade.	Lumiar

CONTATOS/INFORMAÇÕES DOS PARTICIPANTES			
Nome	Instituição	E-mail	Telefone
Adriana Cecato	Lumiar Ambiental - Projeto Lotus (coordenação gerencial)	lotus20adriana@gmail.com	2799932-0626
Daniele Pereira	Lumiar Ambiental - Projeto Lotus (coordenação técnica)	lotus20coordenacao@gmail.com	27 99983-5702
Flávia Rodrigues	Lumiar Ambiental - Projeto Lotus (facilitação de relatórios)	lotus20flavia@gmail.com	27 99998-0055
Marcia Fernandes	Lumiar Ambiental - Projeto Lotus (facilitação de logística)	lotus20marcia@gmail.com	27 99908-2716
Yandressa Pinho	Lumiar Ambiental - Projeto Lotus (facilitação técnica)	lotus20yandressa@gmail.com	27 99852-1409

Página 2 de 4

ATA REUNIÃO



Aline Ramos Valério	Instituto Aracruz de Desenvolvimento Social (IADS)	alineipes@gmail.com	27 99704-3091
Alcibélio Lima Negreiros	Associação de Moradores do Bairro Morobá	alcibelio@gmail.com	2799525-2951
Marinaldo Antunes dos Reis	Associação de Moradores de Barra do Sahy	*	2799721-6714
Jacob			
Marcelo Mendes	CONSPAR		
Luciana	Artesanato Santa Cruz		
Pamella	Jovem moradora do bairro Jardins		
Rivaldo de Souza Lima	Associação de Moradores de Praia do Sauê	rivaldo-sl@hotmail.com	2799846-5228
Jean Pedrini	Associação de Moradores de Barra do Sahy	*	27 99925-6507
Eliandro Perovano	Associação de Moradores do Bairro Residencial Solar Bitti - AMOSBI		27 99983-8062
Caio Lirio			
Luciana	Associação Comunitária e de Moradores do Bairro Guanabara		2799806-9740
Cida Pinafo	Associação de moradores de Nova Colatina		
José Carlos Silva (Alain)	Associação de moradores do Bairro Santa Marta		27 99719-5781
Allan Patrick	Associação de Moradores do bairro Vila Santi		
Helena Rocha Loureiro			
Ana Paula Rocha			
Erick Mantovani			
José Adelson de Paula Silva	Associação de Moradores do Bairro Nova Conquista- AMBANOC		27 99693-5345
Lucineia Nunes da Rocha (Neia)	CONSPAR - CONSELHO POPULAR DE ARACRUZ		27 99665-4865
Bruna Lara	Fundação Renova - Diálogo	bruna.lara@hpconsultores.com.br	27 99728-0988
José Felipe Coimbra	Fundação Renova - Diálogo	jose.cameiro@fundacaorenova.org	27 99309-7297

PRINTS DA REUNIÃO VIRTUAL

--	--

ATA REUNIÃO



2.1.4. Comunidades tradicionais indígenas de Comboios e Córrego do Ouro

ATA REUNIÃO



TÍTULO				
Apresentação do Projeto Lótus para Aldeias Comboios e Córrego do Ouro - Aracruz				
DATA	04/08/2020	HORA INÍCIO	10h	
		HORA TÉRMINO	11:30h	
LOCAL	Reunião Virtual. Plataforma Zoom		MUNICÍPIO	-
PROGRAMAS VINCULADOS	P33 - Programa para Revitalização da Bacia do Rio Doce - Projeto Lótus: Projeto de Educação Socioambiental e Tecnológica para jovens dos municípios atingidos pela barragem de Fundão.			
PÚBLICOS PARTICIPANTES	Fundação Renova: Fernanda Carvalho (analista de educação cultura e turismo), Alessandro Correia (especialista em povos tradicionais e indígenas), Gabriel Moura (jurídico externo da Fundação Renova), Vandeli Paulo dos Santos (analista de povos tradicionais e indígenas). Indígenas: Cacique Toninho (Cacique de Comboios), Cacique Luiz - Luiz Mateus Barbosa (Aldeia Córrego do Ouro - Vinculada a Aldeia Comboios), Jocinaldo Coutinho (Presidente da Associação Indígena Tupiniquim e Comboios), Wallace Pereira Coutinho de Moraes. Projeto Lótus: Adriana Cecato (Coordenadora Gerencial), Daniele Pereira (Coordenadora Técnica), Flávia Rodrigues (Facilitadora de Relatórios), Marcia Fernandes (Facilitadora de Logística), Yandressa Pinho (Facilitadora Técnica), Raquelânia Galacha (Jovem Aprendiz).			
ASSUNTOS TRATADOS				
Pontos de pauta	Conteúdo	Responsável		
Boas vindas	Renova: Agradecimento a todos os presentes, aos caciques e representantes dos povos indígenas pela atenção na apresentação do Projeto Lótus. Expectativa que os convidados gostem da proposta e que o projeto tenha aderência ao contexto dos indígenas, além de apoiar as mudanças e colaborações que os indígenas tenham na comunicação. Houve dificuldades com internet para alguns participantes, a reunião acabou atrasando cerca de 30 minutos para início.	Vandeli / Fernanda / Adriana		
Apresentação dos participantes	Representantes/Lideranças dos povos indígenas: <ul style="list-style-type: none">Cacique Toninho: Agradecer a equipe de Comboios e Associação de lideranças. Agradecer a empresa e apoio da Fundação Renova. Cacique de ComboiosWallace: (falha de transmissão no áudio)Jocinaldo: Liderança de Comboios, Córrego do ouro. Presidente da associação indígena Tupiniquim e Comboios.Cacique Luiz: Aldeia Córrego do Ouro. Liderança de Comboios. Fundação Renova: <ul style="list-style-type: none">Alessandro Correia atua na gerência de povos tradicionais indígenas como especialista, acompanha Vandeli nas ações que envolvem povos indígenas.Gabriel: Jurídico externo da Fundação Renova, Programa de povos indígenas e comunidades tradicionais.Vandeli: Interface com povos indígenas.Fernanda: Analista da gerência de socioeconomia. Lumiar: <ul style="list-style-type: none">Daniele: Coordenação técnica.Flávia: Facilitação de relatórios, arquivos, e apoio técnico.Adriana: Coordenação do Projeto.Marcia: Moradora de Barra do Riacho, assistente social.Yandressa: Compõe a equipe de campo, realiza a facilitação técnica do projeto.	Todos		

Página 1 de 5

ATA REUNIÃO



Apresentação do Projeto Lótus	<ul style="list-style-type: none"> Kikiu: Compõe a equipe de campo, estamos juntos para somar na proposta. <p>Projeto Lótus</p> <p>Objetivo: Criar e integrar uma Rede de Jovens entre 15 e 29 anos da Área de Abrangência 05 (Linhares e Aracruz), em cumprimento ao Programa de Educação para Revitalização da bacia do rio Doce (PG 33 Educação Ambiental), descrito na Cláusula 172 do TTAC, levando Educação Socioambiental e Tecnológica para contribuírem com a Revitalização da Bacia do rio Doce.</p> <p>Etapas do Projeto</p> <ol style="list-style-type: none"> 1- Articulação Institucional 2- Mapeamento/Diagnóstico/Marco Zero 3- Mobilização e Seleção dos Jovens 4- Formação das Lideranças Jovens 5- Implementação dos Projetos <ul style="list-style-type: none"> Atualmente estamos na Etapa de Mapeamento, Diagnóstico e Marco Zero. Detalhamento de cada etapa do Projeto Lótus. 	Lumiar
Observações e colocações dos caciques e lideranças indígenas	<p>Cacique Toninho: Gostei da apresentação, mas preciso de um tempo para tentar organizar, e pontuar algumas considerações sobre nossa realidade de Combos.</p> <p>Aracruz é carente em relação a ações para a juventude, temos a Secretaria de Cultura que não faz ações voltadas para a cultura indígena. E tudo que acontece na comunidade é força da liderança, mas não temos apoio municipal nesse engajamento de projetos.</p> <p>Aracruz "pega carona" nos projetos das empresas e outros que vem até nós.</p> <p>Aracruz é visto por regiões, centro, litoral, áreas agrícolas. Nós indígenas estamos na região litorânea.</p> <p>Nós indígenas, temos uma realidade diferente, temos intercâmbio com outros povos, e dentro da nossa cultura temos mitos, histórias, contos, e noites culturais que vem se desenvolvendo dentro das comunidades indígenas. Considero importante que tenhamos o olhar voltado para o jovem indígena, que o projeto seja voltado para a realidade cultural, social, econômica e ambiental indígena. E que o Plano de Trabalho contemple a realidade indígena tupiniquim e guarani.</p> <p>Cacique Luiz: Espero que o desenvolvimento do projeto seja trabalhado com respeito ao meio de vida de cada um que vai entrar nesse processo, visto que somos povos tradicionais e temos que preservar a nossa cultura. Respeito a cultura e às tradições. Os tupiniquins são legítimos do Espírito Santo. Nossa cultura é diferente.</p> <p>Jocinaldo: A nossa realidade indígena é diferente, e ficamos felizes que o projeto chegue a todos (todo o município, independente de ser indígena ou não), assim que tivermos a apresentação nas mãos para ler com calma poderemos fazer mais alguma colocação.</p> <p>Wallace: concordo com as falas anteriores, e como o comentário ressaltado pelo Jocinaldo, assim que tivermos a apresentação do projeto em mãos, nós faremos as nossas colocações.</p>	Participantes
Observações e Colocações gerais:	<p>Lumiar: Quanto ao respeito citado pelo Jocinaldo, essa é uma prerrogativa da Fundação e da Lumiar, e vamos levar isso aos participantes.</p> <p>A robótica é uma ferramenta que pode ser agregada a qualquer área, ambiental, social etc. e sendo assim o jovem poderá utilizar da robótica para promover o que eles quiserem fomentar como projeto.</p> <p>O projeto será norteado respeitando a realidade da aldeia e respeitando os valores e culturas de todos. Os Jovens irão pensar e definir o que será feito, pensar o melhor caminho.</p> <p>Fernanda: Reforçando o que foi trazido pela Lumiar e pelos Caciques para preservação da cultura indígena, a nossa bandeira</p>	Todos

Página 2 de 3

	<p>como Fundação Renova é a dimensão das composições que formam o território, com respeito ao que vocês julgam ser importante fazer ou não.</p> <p>As falas de vocês são as premissas do que estamos fazendo e vejo que o Lótus pode ser apoio para essa luta, e caminho que estão percorrendo em defesa a cultura indígena.</p> <p>A temática robótica é um tipo de conhecimento que pode ser aplicado a aplicativo, ou projeto da aldeia, ou turismo, ou de conexão para grupos, estreitando relações de cadeias produtivas, e o que mais os jovens considerarem importante para eles, no território deles.</p> <p>Se não formularmos um projeto dentro do que vocês acreditam ser melhor para vocês não teremos cumprido nosso papel. Assim, o projeto deve contribuir com mudanças que vocês consideram importantes.</p> <p>Vandeli: Achei muito importante as falas dos caciques. O projeto deve ser voltado para a escuta. É importante os caciques fazerem a análise, e depois dizerem se o projeto é importante e agregador na terra indígena ou não.</p> <p>Fernanda: Os jovens indígenas podem propor projetos em grupos. Por exemplo, conectando jovens.</p> <p>O querer e o sonhar são do jovem e deve partir da realidade deles.</p> <p>Vandressa: Gostaria de Reforçar o grupo de sustentabilidade. É sobre cultura, caso queiram nós enviar algum material que queiram compartilhar conosco, seria muito importante para compor o conteúdo do nosso estudo final, nosso levantamento de dados secundários. Estamos abertos ao recebimento de informações que vocês considerem importantes.</p> <p>Daniele: O grupo de sustentabilidade é para apoiar o projeto, direcionar o caminho, e a participação de vocês é muito importante nesse grupo. A princípio será realizado de forma virtual.</p> <p>Vandressa: Se vocês observarem alguma liderança jovem identificada no território vocês podem levar informação a essas pessoas.</p> <p>Cacique Torinho: Precisamos pensar nas agendas futuras, para já termos uma articulação das ações e nosso planejamento.</p> <p>Lumiar: Nós já enviaremos o material hoje, e enviaremos a agenda das próximas ações futuramente.</p> <p>As próximas etapas contemplam envio de questionários e realização de oficinas, e já é importante a participação e mobilização de vocês, para maior engajamento e obtenção de melhores resultados.</p> <p>As meninas do campo poderão apoiar no que for preciso.</p> <p>A equipe da Lumiar já trabalha com as comunidades de Aracruz a muito anos e nossa equipe é parte da comunidade de lá.</p>	
Encerramento e agradecimentos	<p>Agradecimento a todos os presentes.</p> <p>Acreditamos que o projeto possa ser bem enriquecedor a todos os jovens do projeto Lótus. Principalmente para mostrarmos o valor e riqueza dos povos tradicionais.</p>	Lumiar
ENCAMINHAMENTOS	<p>1. Enviar para os representantes dos indígenas o material de apresentação do projeto Lótus</p>	Daniele

CONTATOS/INFORMAÇÕES DOS PARTICIPANTES

ATA REUNIÃO



Nome	Instituição	E-mail	Telefone
Fernanda Carvalho	Fundação Renova (analista de educação cultura e turismo)	fernanda.carvalho@fundacaorenova.org	31 8467-2735
Adriana Cecato	Lumiar Ambiental - Projeto Lótus (coordenação gerencial)	lotus20adriana@gmail.com	27 99932-0626
Daniele Pereira	Lumiar Ambiental - Projeto Lótus (coordenação técnica)	lotus20coordenacao@gmail.com	27 99983-5702
Flávia Rodrigues	Lumiar Ambiental - Projeto Lótus (facilitação de relatórios)	lotus20flavia@gmail.com	27 99998-0055
Marcia Fernandes	Lumiar Ambiental - Projeto Lótus (facilitação de logística)	lotus20marcia@gmail.com	27 99908-2716
Yandressa Pinho	Lumiar Ambiental - Projeto Lótus (facilitação técnica)	lotus20yandressa@gmail.com	27 99852-1409
Raquelânia Galacha (Kikiu).	Lumiar Ambiental - Projeto Lótus (Jovem Aprendiz)	lotus20jovem@gmail.com	27 99530-2194
Cacique Toninho - Antonio Carlos	Cacique da Aldeia Comboios	toninhodocomboios11@gmail.com	27 99636-8924
Cacique Luiz - Luiz Mateus Barbosa	Aldeia Córrego do Ouro - Vinculada a Aldeia Comboios		27 99768-2880
Jocinaldo Coutinho	Presidente da Associação Indígena Tupiniquim de Comboios	altupi.comboios.2017@gmail.com	27 99889-5625
Wallace Pereira Coutinho de Moraes	Vice Cacique - Aldeia Córrego do Ouro		
Alessandro Correia	Fundação Renova - especialista em povos tradicionais e indígenas	alessandro.correia.crf@fundacaorenova.org	61 9849-0511
Gabriel Moura	Fundação Renova - Jurídico externo	gmoura@rivaadvogados.com.br	11 97689-9929
Vandeli Paulo dos Santos	Fundação Renova - analista de povos tradicionais e indígenas	vandeli.santos@fundacaorenova.org	31 9851-4340

PRINTS DA REUNIÃO VIRTUAL

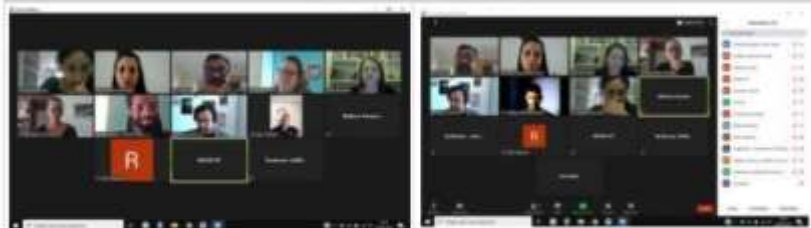

ATA REUNIÃO

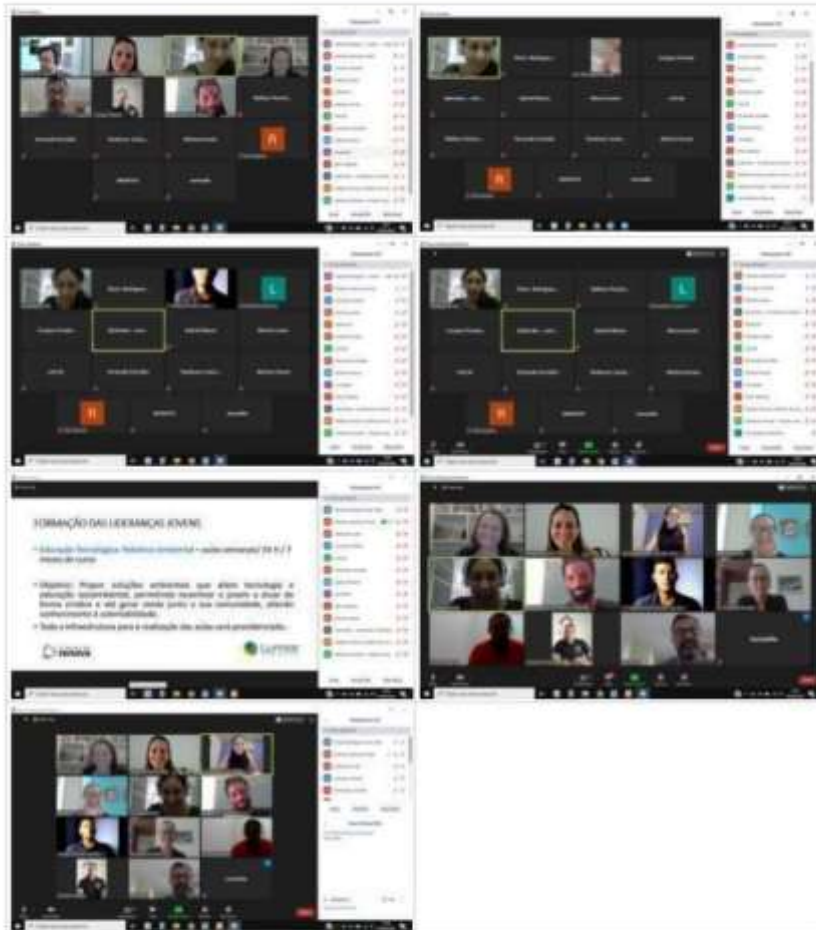

2.1.5. Lideranças comunitárias e Instituições

ATA REUNIÃO



TÍTULO			
Apresentação do Projeto Lótus para Lideranças de Aracruz			
DATA	11/08/2020	HORA INÍCIO: 19h	HORA TÉRMINO: 20:30h
LOCAL	Reunião Virtual. Plataforma Microsoft Teams		MUNICÍPIO: -
PROGRAMAS VINCULADOS	P33 - Programa para Revitalização da Bacia do Rio Doce - Projeto Lótus: Projeto de Educação Socioambiental e Tecnológica para jovens dos municípios atingidos pela barragem de Fundão.		
PÚBLICOS PARTICIPANTES	Herkenhoff & Prates/ Fundação Renova: Roberta da Silva Boone, Quêren da Silva Martins, Bruna Lara Alvarenga Barros. Projeto Lótus: Daniele Pereira (Coordenadora Técnica), Flávia Rodrigues (Facilitadora de Relatórios), Marcia Fernandes (Facilitadora de Logística), Yandressa Pinho (Facilitadora Técnica), Raquelânia Galacha (Jovem aprendiz). Participantes: Stefano Sirtoli Ribeiro, Arilson Florêncio Costa, Rodrigo Romão Giori, André Melo Pessotti, Robson de Jesus Santos, Ana Karolina Chagas Mercier, Marcelo Coutinho Lemos, Márcio Coutinho Lemos, Thainara da Vitória Marins, Igor Felício dos Santos, Josemar Francisco Pegorette, Eliomar José Sploradori, Luciander Falcão Canicali, Eliane Tartaglia Ferreira dos Santos, Rodolfo Sperancin Della Valentina, Yasmin Galdino, Marcia Pocidonio, Ramon Castelan, Anny Camilly Rosa, Stefferson Correia Braga.		
ASSUNTOS TRATADOS			
Pontos de pauta	Conteúdo		Responsável
Boas vindas	Boas vindas aos participantes presentes		Lumiar
Apresentação dos participantes	Apresentação dos participantes presentes (nome e instituição dos participantes estão indicados na tabela de Contatos/Informações dos participantes).		Todos
Apresentação do Projeto	<p>Apresentação do Projeto Lótus</p> <p>O Projeto Lótus é um projeto de educação socioambiental e tecnológica para Jovens dos municípios atingidos pela Barragem de Fundão.</p> <p>Objetivo: Criar e integrar uma Rede de Jovens entre 15 e 29 anos da Área de Abrangência 05 (Linhares e Aracruz), em cumprimento ao Programa de Educação para Revitalização da bacia do rio Doce (PG 33 Educação Ambiental), descrito na Cláusula 172 do TTAC, levando Educação Socioambiental e Tecnológica para contribuir com a Revitalização da Bacia do rio Doce.</p> <p>Etapas:</p> <ol style="list-style-type: none">1-Articulação Institucional2- Mapeamento/Diagnóstico/Marco Zero3- Mobilização e Seleção dos Jovens4- Formação das Lideranças Jovens5- Implementação dos Projetos <p>*Detalhamento de cada etapa</p>		Lumiar
Dúvidas e colocações	Liderança: Como será feita a seleção dos jovens? Lumiar: Nós pediremos apoio na divulgação do link de inscrição. O jovem preencherá com seus dados, e responderá perguntas do tipo engajamento em projetos socioambientais, interesse em robótica, participação em projetos da comunidade, etc. Organizaremos os inscritos entre Aracruz e Linhares. Também apresentaremos questões sobre meio ambiente, sustentabilidade e outras para conhecermos os jovens inscritos, e suas aptidões para execução de ações voltadas ao meio ambiente, e para lógica/robótica.		Todos

Página 1 de 4

ATA REUNIÃO



	<p>Liderança: Gostaria de confirmar meu entendimento. O projeto envolverá Jovens de 15 a 29 anos das comunidades, e o apoio que nós, lideranças, daremos será respondendo o questionário a ser enviado, e divulgando inscrições através de redes sociais e boca a boca. Certo?</p> <p>Lumiar: Sim. Atenderemos o município como um todo, áreas rurais e urbanas, comunidades tradicionais (quilombolas e indígenas)... Gostaríamos também que vocês, lideranças, participassem do Grupo de Sustentabilidade, que atualmente será movimentado pelo WhatsApp. Além disso, com a participação no grupo de sustentabilidade, vocês poderão nortear o projeto, apoiando de forma geral.</p> <p>Lideranças agradeceram e gostaram muito da apresentação e da proposta do projeto.</p>	
Agradecimentos	Agradecimentos a todos pela presença e atenção na apresentação do Projeto.	Lumiar
ENCAMINHAMENTOS	1.->	--

CONTATOS/INFORMAÇÕES DOS PARTICIPANTES			
Nome	Instituição	E-mail	Telefone
Daniele Pereira	Lumiar Ambiental - Projeto Lótus (coordenação técnica)	lotus20coordenacao01@gmail.com	27 99983-5702
Flávia Rodrigues	Lumiar Ambiental - Projeto Lótus (facilitação de relatórios)	lotus20flavia@gmail.com	27 99998-0055
Marcia Fernandes	Lumiar Ambiental - Projeto Lótus (facilitação de logística)	lotus20marcia@gmail.com	27 99908-2716
Yandressa Pinho	Lumiar Ambiental - Projeto Lótus (facilitação técnica)	lotus20yandressa@gmail.com	27 99852-1409
Raquelânia Galacha (Kikiu).	Lumiar Ambiental - Projeto Lótus (Jovem Aprendiz)	lotus20jovem@gmail.com	27 99530-2194
Stefano Sirtoli Ribeiro	Equipe Araero/ Ifes Campus Aracruz		(27) 99628-9990
Arlison Florêncio Costa	Associação de Moradores dos Bairros São Pedro, Pindorama e Chic-Chic de Barra do Riacho/ Conselho Tutelar		(27) 99644-3453
Rodrigo Romão Glor	Equipe Araero/ Ifes Campus Aracruz		(28) 99987-5940
André Melo Pessotti	Aliança Jovem/ Comitê de Sustentabilidade Linhares		(27) 99813-1002
Robson de Jesus Santos	Banda Marcial Ermentina Leal- BANMEL - Vila do Riacho, Aracruz		(27) 99531-5770
Ana Karolina Chagas Mercier	Projeto Saber Viver/ Associação Amigos da Justiça - Barra do Riacho, Aracruz	a.karolina@amigosdajustica.org	(27) 99617-6367/
Marcelo Coutinho Lemos	Grupo de capoeira Cordel Vermelho- Projeto Ginga Menino - Vila do Riacho, Aracruz		(27) 99727-2992

Página 2 de 4

ATA REUNIÃO



Márcio Coutinho Lemos	Grupo de capoeira Cordel Vermelho- Projeto Ginga Menino - Vila do Riacho, Aracruz		(27) 99850-6599
Thainara da Vitória Marins	Rede da Vila/BANMEL - Vila do Riacho, Aracruz		(27) 99797-2456
Igor Felício dos Santos	Banda Marcial Ermentina Leal- BANMEL e Banda de Congo - Vila do Riacho, Aracruz		(27) 99762-0159
Josemar Francisco Pegorette	25º Grupo Escoteiros - Linhares	jfpegorette@gmail.com	(27) 99984-6354/
Eliomar José Spioradori	35º Grupo de Escoteiros de Linhares	eliomarspl@gmail.com	(27) 99907-1753 (27) 99984-0006
Luciander Faício Canicall	Grupo de Jovens da Igreja Católica de Guarani/ Comunicação do Secretariado Friulanos - Guarani, Aracruz	lucianderfc@gmail.com	(27) 99530-2194 27 99907-1753
Eliane Tartaglia Ferreira dos Santos	Projeto Saber Viver/ Associação Amigos da Justiça - Barra do Riacho, Aracruz	eliane@amigosdajustica.org	(27) 99816-5472
Rodolfo Sperancin Della Valentina	Associação dos Imigrantes Friulanos do Município de Aracruz - Guarani, Aracruz		(27) 99744-8445
Stefferson Correia Braga	Banda Marcial Olimpio Bezerra (Linhares) - Coordenador da Biblioteca Municipal de Linhares	steffersonbraga@gmail.com	27 99915-1688
Yasmin Galdino	Grupo de Capoeira - Vila do Riacho, Aracruz		
Marcia Picidonio			
Ramon Castelan			
Anny Camilly Rosa	Banda Marcial Olimpio Bezerra	annycamillyrosa@meida@hotmail.com	
Roberta da Silva Boone	Herkenhoff & Prates/ Fundação Renova - Linhares	roberta.boone@hpconsultores.com.br	(27) 99657-9893
Queren da Silva Martins	Herkenhoff & Prates/ Fundação Renova - Linhares	queren.martins@hpconsultores.com.br	(27) 99963-8308
Bruna Lara Alvarenga Barros	Herkenhoff & Prates/ Fundação Renova - Linhares	bruna.lara@hpconsultores.com.br	(27) 99728-0988

PRINTS DA REUNIÃO VIRTUAL

ATA REUNIÃO



2.1.6. Lideranças comunitárias e Instituições

ATA REUNIÃO



TÍTULO					
Apresentação do Projeto Lótus para Lideranças e Instituições de Linhares					
DATA	13/08/2020	HORA INÍCIO	14h	HORA TÉRMINO	15:35h
LOCAL	Reunião Virtual. Plataforma Microsoft Teams			MUNICÍPIO	-
PROGRAMAS VINCULADOS	P33 - Programa para Revitalização da Bacia do Rio Doce - Projeto Lótus: Projeto de Educação Socioambiental e Tecnológica para jovens dos municípios atingidos pela barragem de Fundão.				
PÚBLICOS PARTICIPANTES	Fundação Renova - Diálogo: Quêren da Silva Martins, Thais Carvalho. Projeto Lótus: Adriana Cecato (Coordenadora Gerencial), Daniele Pereira (Coordenadora Técnica), Flávia Rodrigues (Facilitadora de Relatórios), Marcia Fernandes (Facilitadora de Logística), Yandressa Pinho (Facilitadora Técnica de Treinamento). Lideranças: Edmara vergna Mantovani, Graciele Belshoff, Dirleia Silveira Pereira, Gladiston Pereira de Souza Junior, Flávia Josefa da Silva Machado, Virginia Soares Costa Peruchi, Renata Lima Moreira, Ingrid Oliveira de Andrade, Jane do Nascimento Oliveira Maroto, Sebastião Oswaldo Ferreira, Drena Machado, Rosa Siblen Bandeira.				
ASSUNTOS TRATADOS					
Pontos de pauta		Conteúdo		Responsável	
Boas vindas		Boas vindas		Lumiar	
Apresentação dos participantes		Apresentação dos participantes (informando nome, instituição, e outra colocação se desejado).		Todos	
Apresentação do Projeto Lótus		Apresentação do Projeto Lótus O Projeto Lótus é um projeto de educação socioambiental e tecnológica para Jovens dos municípios atingidos pela Barragem de Fundão. Objetivo: Criar e integrar uma Rede de Jovens entre 15 e 29 anos da Área de Abrangência 05 (Linhares e Aracruz), em cumprimento ao Programa de Educação para Revitalização da bacia do rio Doce (PG 33 Educação Ambiental), descrito na Cláusula 172 do TTAC, levando Educação Socioambiental e Tecnológica para contribuir com a Revitalização da Bacia do rio Doce. Etapas: 1- Articulação Institucional 2- Mapeamento/Diagnóstico/Marco Zero 3- Mobilização e Seleção dos Jovens 4- Formação das Lideranças Jovens 5- Implementação dos Projetos *Detalhamento de cada etapa		Adriana	
Dúvidas e Colocações		Participante: Nós da comunidade iremos trazer um marco zero? Terá algum critério de base de conhecimento tecnológico para o jovem participar do projeto? Lumiar: Teremos critérios para pontuação no processo de seleção. Não que seja necessário o jovem ser muito capacitado em robótica ou exatas para inserção no projeto, mas um nível básico será considerado. Além disso, a questão do engajamento socioambiental na comunidade a qual o jovem está inserido será bastante considerada no critério de seleção para o projeto. Mas tudo será avaliado e ponderado. Participante: Os critérios já estão elencados? Lumiar: Ainda estamos finalizando, e como estamos nos reunindo		Todos	

Página 1 de 8

	<p>com lideranças e instituições, nós estamos avaliando e considerando sugestões que estão sendo levantadas nas reuniões.</p> <p>Participante: O jovem precisará comprovar que reside x anos no município?</p> <p>Lumiar: O jovem precisa ser morador e querer contribuir e se envolver com o município, mas não precisa haver um tempo mínimo de residência.</p> <p>Participante: Qual será o papel da instituição parceira nesse processo?</p> <p>Lumiar: A parceria da instituição nesse momento do projeto seria para mobilização da comunidade e dos jovens, apoio na pesquisa de dados primários (através do preenchimento dos questionários que serão enviados posteriormente ao processo de articulação), uma vez que as instituições conhecem bem a realidade juventude de onde estão inseridas.</p> <p>Também é importante a participação no Grupo de Sustentabilidade, que será atualizado com as ações que estão sendo realizadas e previstas.</p> <p>Participante: Nós apoiaremos na mobilização dos jovens. Como receberemos esse material do projeto para apoiarmos na divulgação do mesmo?</p> <p>Lumiar: Enviaremos por e-mail, WhatsApp, endereço das redes sociais.</p> <p>A inscrição do jovem no projeto poderá ser feito por internet, mas caso ele não consiga pode ser feito via telefone, ou contato com alguém da própria equipe, nós vamos priorizar a inscrição de todos.</p> <p>Participante: O projeto tem previsão de inserção de deficientes?</p> <p>Lumiar: Não temos limitação com deficientes físicos. Mas deficientes auditivos e visuais, nós teremos dificuldade de inserir no projeto, pois não previmos consultoria específica para esse público.</p> <p>Participante: Em Linhares temos uma associação de deficientes, mas poderíamos indicar o projeto as pessoas que seriam aptas a participar. Eu entrei em contato com o presidente dessa associação, e assim que eu tiver retorno eu posso repassar a vocês.</p> <p>Lumiar: Nada impede que façamos uma parceria com essa associação para eles apoiarem o projeto, tornando viável a inserção dos deficientes. Podemos entrar em contato com você, Dirleia, para que possamos alinhar outros detalhes dessa possível parceria. Pode ser que as instituições possam apoiar se houverem professores/educadores disponíveis.</p> <p>Participante: Quantidade de vagas é fixa? Qual o número de participantes jovens para o projeto?</p> <p>Lumiar: Temos previstas vagas para 100 jovens de cada município, totalizando de 200 vagas. A divulgação do projeto será para todo o município, e somente será remanejada a vaga para o outro município se a mesma não for preenchida.</p> <p>Participante: Será interessante a formalização da parceria do projeto com as associações e instituições que estão sendo mobilizadas, pois como passaremos as informações para outras pessoas e jovens, ou seja, faremos a mobilização para o projeto, a formalização da parceria respaldará a veracidade das informações. Sugestão de divulgação também com os Diretores das escolas.</p> <p>Lumiar: Faremos contato com a Fundação Renova sobre essa sugestão/solicitação.</p>	
--	--------------------------------------------------------------------------------------------------------------------------------------------------------------------------------------------------------------------------------------------------------------------------------------------------------------------------------------------------------------------------------------------------------------------------------------------------------------------------------------------------------------------------------------------------------------------------------------------------------------------------------------------------------------------------------------------------------------------------------------------------------------------------------------------------------------------------------------------------------------------------------------------------------------------------------------------------------------------------------------------------------------------------------------------------------------------------------------------------------------------------------------------------------------------------------------------------------------------------------------------------------------------------------------------------------------------------------------------------------------------------------------------------------------------------------------------------------------------------------------------------------------------------------------------------------------------------------------------------------------------------------------------------------------------------------------------------------------------------------------------------------------------------------------------------------------------------------------------------------------------------------------------------------------------------------------------------------------------------------------------------------------------------------------------------------------------------------------------------------------------------------------------------------------------------------------------------------------------------------------------------------------------------------------------------------------------------------------------------------------------------------------------------------------------------------------------------------------------------------------------------------------------------------------------------------------------------------------------------------------------------------------------------------------------------------------------------------------------------------------------------------------------------------------------------------------------------------------------------------------------------------------------------------------------------------------------------------------------------------------------------------------------------------------------------------------------------------------------------------------------------------------------------------------------	--

ATA REUNIÃO



	Lumiar: Se vocês tiverem contato com lideranças de outras comunidades, pedimos que nos enviem para que possamos fazer contato divulgando o Projeto Lótus.	
ENCAMINHAMENTOS	1. Enviar Apresentação do Lótus por e-mail para Dirleia - Caritas.	Daniele e Márcia
	2. Verificar com Fundação Renova sobre estabelecimento de parceria com as Associações.	Adriana e Daniele

CONTATOS/INFORMAÇÕES DOS PARTICIPANTES

Nome	Instituição	E-mail	Telefone
Adriana Cecato	Lumiar Ambiental - Projeto Lótus (coordenação gerencial)	lotus20adriana@gmail.com	2799932-0626
Daniele Pereira	Lumiar Ambiental - Projeto Lótus (coordenação técnica)	lotus20coordenacao@gmail.com	27 99983-5702
Flávia Rodrigues	Lumiar Ambiental - Projeto Lótus (facilitação de relatórios)	lotus20flavia@gmail.com	27 99998-0055
Marcia Fernandes	Lumiar Ambiental - Projeto Lótus (facilitação de logística)	lotus20marcia@gmail.com	27 99908-2716
Yandressa Pinho	Lumiar Ambiental - Projeto Lótus (facilitação técnica)	lotus20yandressa@gmail.com	27 99852-1409
Raquelânia Galacha (Kikiu)	Lumiar Ambiental - Projeto Lótus (Jovem Aprendiz)	lotus20jovem@gmail.com	27 99530-2194
Edmara Vergna Mantovani	Caritas - Bebedouro, Linhares	edmara.vergna@hotmail.com	27 99813-7960
Graciele Belshoff	Centro de Amigos da Criança e do Adolescente - CLAM - Linhares	gbelshoff@gmail.com	27 99984-6259
Quêren da Silva Martins	Fundação Renova - Diálogo	queren.martins@hpconsultores.com.br	27 99767-7802
Dirleia Silveira Pereira	Caritas - Bebedouro, Linhares	silveiraleia@hotmail.com	27 99889-3195
Gladiston Pereira de Souza Junior	Associação de Moradores do Bairro Interlagos - Linhares	gladistonpsj@hotmail.com	27 99702-0163
Flávia Josefa da Silva Machado	Centro Linharenses dos Amigos da Criança e Adolescente - CLAM - Linhares	flavia_j_silva@hotmail.com	27 99952-1072
Virginia Soares Costa Peruchi	Inspetoria Nossa Senhora da Penha - Centro Juvenil Salesiano Santa Maria Mazzarello	centromazzarello@gmail.com	27 99933-7883
Renata Lima Moreira	Caritas- Bebedouro- Linhares - Psicóloga	renathalmoreira@gmail.com	27 99976-0443
Ingrid Oliveira de Andrade	Centro Linharenses dos Amigos da Criança e Adolescente - CLAM - Linhares	andradegui@hotmail.com	27 99737-8582
Jane do Nascimento Oliveira Maroto	Caristas Bebedouro	janeoliveira.oliveira@gmail.com	27 99705-8647
Thais Carvalho	Fundação Renova -	thais.carvalho@hpconsultores.com.br	27 99704-1799

Página 3 de 8

ATA REUNIÃO



	Diálogo		
Rosa Sibien Bandeira	Caritas Bebedouro - Coordenadora	rsibienb@yahoo.com.br	27 99911-7007
Sebastião Oswaldo Ferreira	Coordenador da Pastoral do Meio Ambiente - Coqueiral/Aracruz		27 99966-6996
Drena Machado	Projeto Arte para a Vida, Capoeira - Tucuri		27 99824-4297

PRINTS DA REUNIÃO VIRTUAL

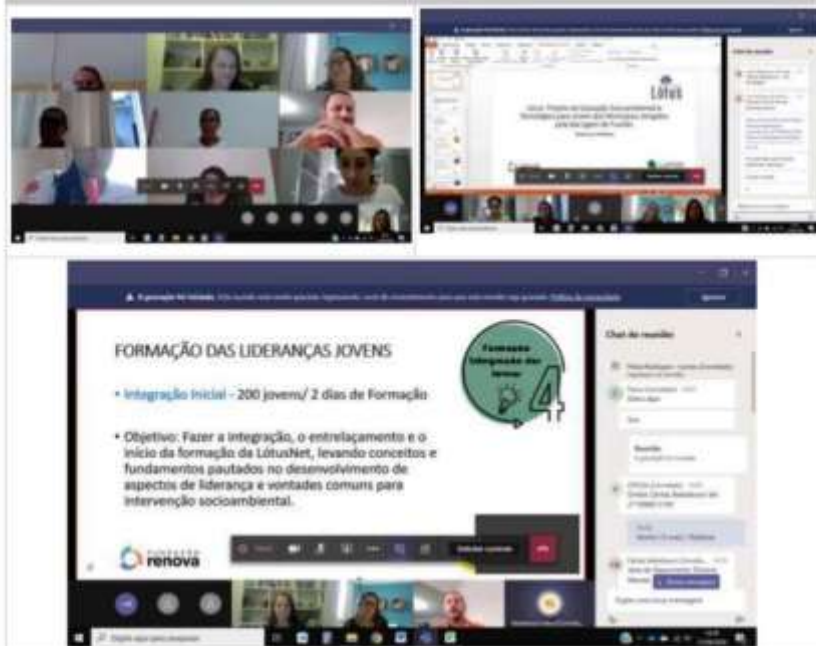

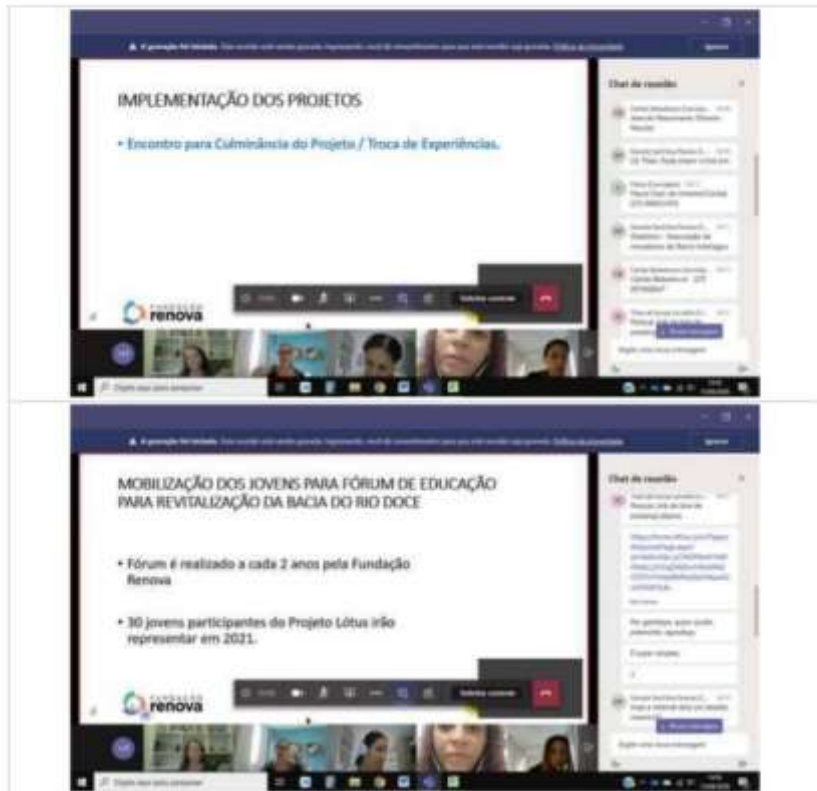

ATA REUNIÃO

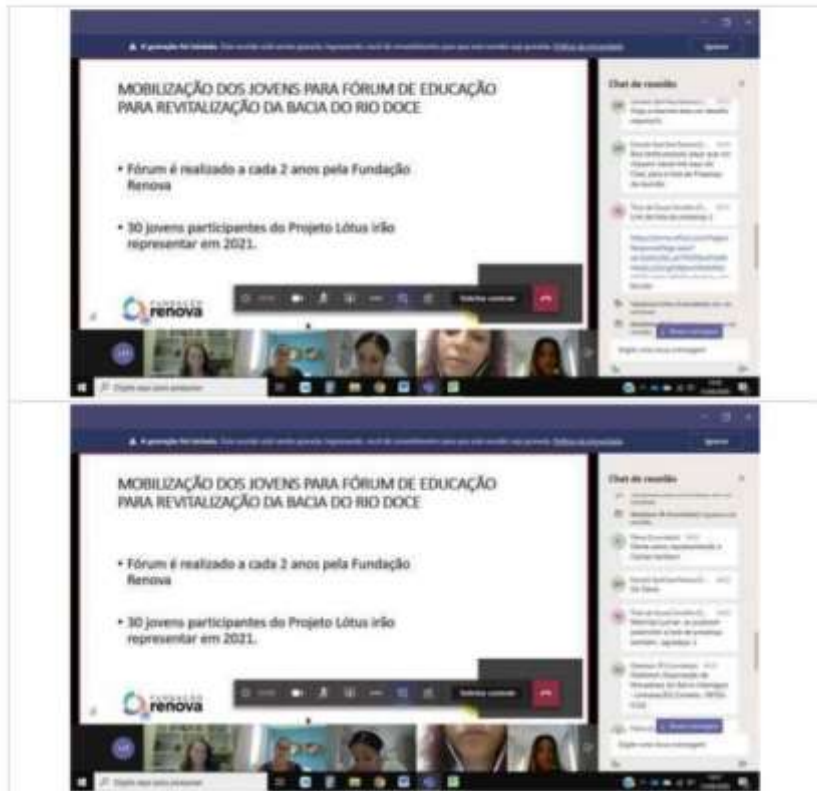

ATA REUNIÃO

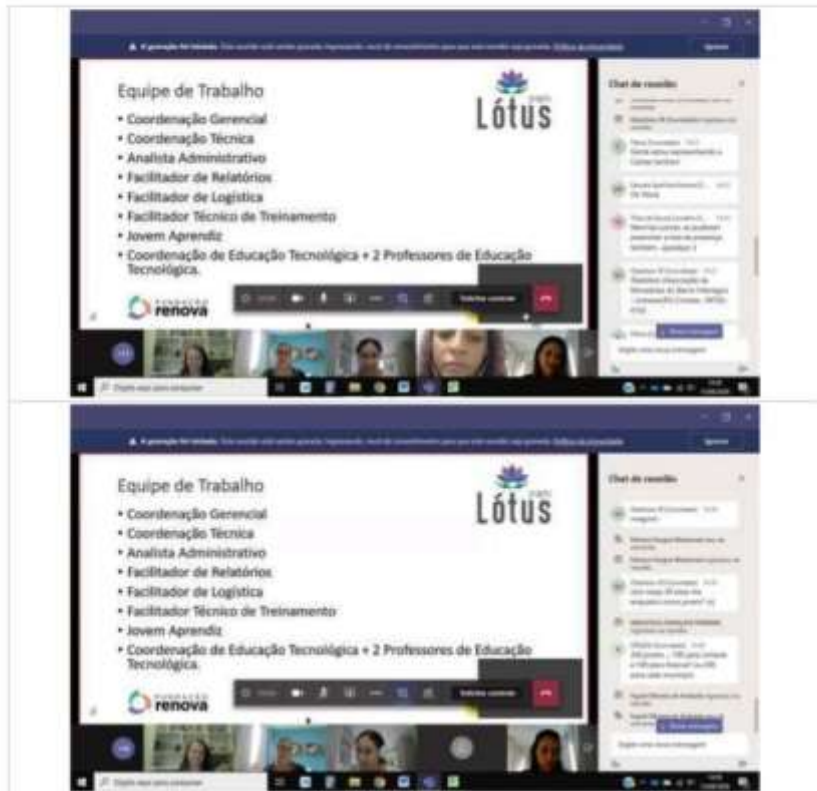

ATA REUNIÃO

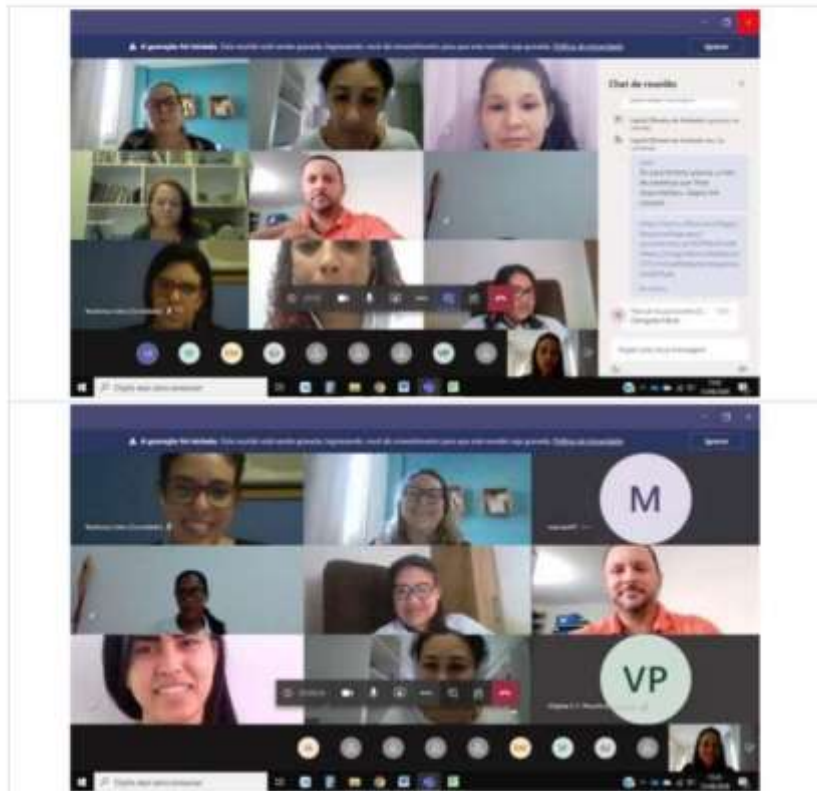

2.1.7. Lideranças comunitárias de Santa Cruz, Cachoeira do Riacho, Humaitá, Regência (Tamar)

ATA REUNIÃO



TÍTULO					
Apresentação Lótus Lideranças Linhares e Aracruz					
DATA	27/08/2020	HORA INÍCIO	14:30h	HORA TÉRMINO	15:50h
LOCAL	Reunião Virtual. Plataforma Microsoft Teams,		MUNICÍPIO -		
PROGRAMAS VINCULADOS	P33 - Programa para Revitalização da Bacia do Rio Doce - Projeto Lótus: Projeto de Educação Socioambiental e Tecnológica para jovens dos municípios atingidos pela barragem de Fundão.				
PÚBLICOS PARTICIPANTES	Fundação Renova/H&P; Quêren da Silva Martins (Diálogo Social).				
Lumiar Ambiental - Projeto Lótus: Daniele Pereira (Coordenadora Técnica), Flávia Rodrigues (Facilitadora de Relatórios), Marcia Fernandes (Facilitadora de Logística), Yandressa Pinho (Facilitadora Técnica de Treinamento), Raquelânia Galacha (Jovem Aprendiz)					
Lideranças Comunitárias: Aleksandro Santana dos Santos, Adriano Nunes da Silva, Thaise Campos Bertazo, Tcharles.					
ASSUNTOS TRATADOS					
Pontos de pauta		Conteúdo		Responsável	
Boas vindas		Boas vindas Agradecimento a todos pela presença e atenção a apresentação do Projeto Lótus		Lumiar	
Apresentação dos participantes		Apresentação dos participantes presentes Alex: Projeto Tamar - Regência. Tchales: Patrimônio Humaitá, Linhares, Associação de Moradores. Thaise: Cachoeira do Riacho. Adriano: Santa Cruz, Linhares. Clube dos Desbravadores, adolescentes de 10 a 15 anos. Indicou lideranças. Daniele: coordenação do projeto Lótus Flávia: Facilitação de relatórios. Márcia: Facilitação de Logística e Mobilização Yandressa: Facilitação Técnica Raquelânia (Kiklu): Jovem Aprendiz. Quêren: Fundação Renova. Diálogo.		Todos	
Apresentação do Projeto Lótus		Projeto Lótus Objetivo: Criar e integrar uma Rede de Jovens entre 15 e 29 anos da Área de Abrangência 05 (Linhares e Aracruz), em cumprimento ao Programa de Educação para Revitalização da bacia do rio Doce (PG 33 Educação Ambiental), descrito na Cláusula 172 do TTAC, levando Educação Socioambiental e Tecnológica para contribuírem com a Revitalização da Bacia do rio Doce. Etapas do Projeto 1- Articulação Institucional 2- Mapeamento/Diagnóstico/Marco Zero 3- Mobilização e Seleção dos Jovens 4- Formação das Lideranças Jovens 5- Implementação dos Projetos • Atualmente estamos na Etapa de Mapeamento, Diagnóstico e Marco Zero (conhecer a realidade da Juventude de Aracruz e Linhares); • Detalhamento de cada etapa do Projeto Lótus.		Yandressa e Daniele	
Dúvidas e colocações		Alex: Conheço uma pessoa que poderá contribuir e participar do Grupo de Sustentabilidade, estarei indicando para participar da reunião à noite. Carlos Sangalla, já mora a bastante tempo em		Todos	

Página 1 de 3

ATA REUNIÃO



	<p>Regência e conhece mais pessoas. Lumiar: OK. Pode indicar sim.</p> <p>Thaise Bertazo: O local de implementação do projeto criado pelos jovens será onde? Lumiar: Depende de onde a equipe de jovens que se reuniu escolher. O local onde os jovens sinalizarem no projeto poderá ser contemplado com a implementação do projeto.</p> <p>Thaise: Será emitido algum certificado pela participação do jovem no Projeto Lótus? Lumiar: Sim. É o certificado será assinado pela Fundação Renova, contabilizando toda carga horária da Formação.</p> <p>Adriano: Estaremos analisando o projeto, e se surgir qualquer dúvida depois, nós entraremos em contato. Lumiar: Sim. Estaremos à disposição.</p> <p>Adriano: Próximo ao local que estou temos uma área que temos presença de usuários de drogas, e gera também violência. É o bairro mais violento de Linhares. O Projeto Lótus poderia apoiar de alguma forma? Lumiar: O Projeto Lótus é voltado para a questão socioambiental. Mas o ingresso do jovem no projeto pode ser positivo para que eles estejam engajados em ações e se afastem das drogas. O fato de chegar um projeto novo, e se esse for atrativo para os jovens, eles podem mudar o foco das drogas, para focar em novas oportunidades.</p> <p>Quanto ao produto final do projeto lótus, nada impede que os jovens queiram trazer a tecnologia para abranger e solucionar o problema das drogas. Mas quem decide por isso são os jovens participantes do projeto, com apoio e monitoramento da Lumiar.</p> <p>Adriano, você consegue nos indicar se os jovens teriam interesse no projeto? Adriano: Sim. Os jovens são carentes de projetos assim, e se for algo interessante para eles, eles iriam se engajar sim.</p>	
Agradecimentos	<p>Agradecemos a presença e atenção de todos. A equipe estará disponível para qualquer dúvida ou colocação posterior a esse encontro. Solidaremos apoio na divulgação das inscrições.</p>	Lumiar
ENCAMINHAMENTOS	1. -----	-----

CONTATOS/INFORMAÇÕES DOS PARTICIPANTES			
Nome	Instituição	E-mail	Telefone
Quêren da Silva Martins	Fundação Renova (Diálogo)	queren.martins@hpcconsultores.com.br	27 99768-7802
Daniele Pereira	Lumiar Ambiental - Projeto Lótus (Coordenação Técnica)	lotus20coordenacao@gmail.com	27 99983-5702
Flávia Rodrigues	Lumiar Ambiental - Projeto Lótus (Facilitação de Relatórios)	lotus20flavia@gmail.com	27 99998-0055
Marcia Fernandes	Lumiar Ambiental - Projeto Lótus (Facilitação de Logística)	lotus20marcia@gmail.com	27 99908-2716
Yandressa Pinho	Lumiar Ambiental - Projeto Lótus (Facilitação Técnica de Treinamento)	lotus20yandressa@gmail.com	27 99852-1409
Raquelânia Galacha (Kikilu).	Lumiar Ambiental - Projeto Lótus (Jovem Aprendiz)	lotus20jovem@gmail.com	27 99530-2194
Thaise Campos	Associação Comunitária		27 99506-2200

Página 2 de 3

ATA REUNIÃO



Bertazo	de Cachoeira do Riacho – Secretária – (Após Vila do Riacho)		
Adriano Nunes da Silva	Ass. de moradores do Bairro Santa Cruz/Linhares		27 99866-0650
Alexsandro Santana dos Santos	Projeto Tamar – Regência, Coordenador	alex@tamar.org.br	
Tcharles	Ass. de moradores Humaitá - Linhares		27 98148-0319

PRINTS DA REUNIÃO VIRTUAL

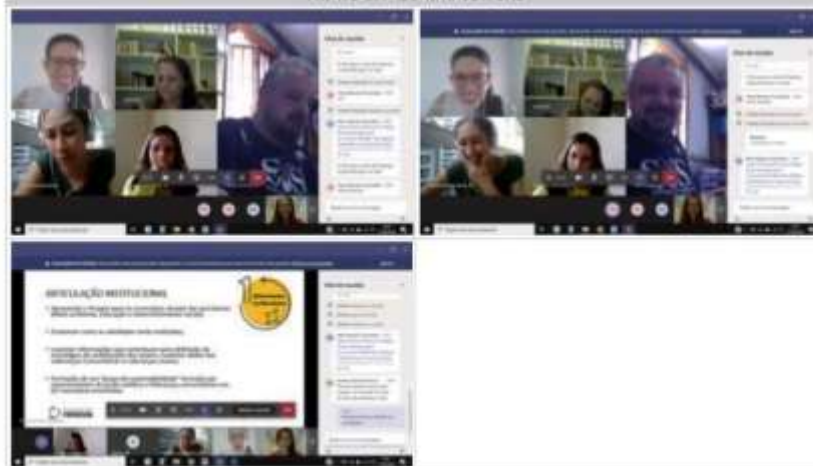

2.1.8. Lideranças comunitárias

ATA REUNIÃO



TÍTULO

Apresentação do Projeto Lótus para Lideranças e Projetos - Aracruz e Linhares

DATA	27/08/2020	HORA INÍCIO	19h	HORA TÉRMINO	20:15h
LOCAL	Reunião Virtual. Plataforma Microsoft Teams			MUNICÍPIO -	
PROGRAMAS VINCULADOS	P33 - Programa para Revitalização da Bacia do Rio Doce - Projeto Lótus: Projeto de Educação Socioambiental e Tecnológica para jovens dos municípios atingidos pela barragem de Fundão.				
PÚBLICOS PARTICIPANTES	Lumiar Ambiental - Projeto Lótus: Adriana Cecato (Coordenadora Gerencial), Daniele Pereira (Coordenadora Técnica), Marcia Fernandes (Facilitadora de Logística), Yandressa Pinho (Facilitadora Técnica de Treinamento)				
	Fundação Renova/H&P - Diálogo Social: Thais de Souza Carvalho, Gracieli Camara Calenti Casagrande.				
	Lideranças e Integrantes de Projetos de Linhares: Marcus Brison, Davi Oliveira, Max Otoni, Hortência Estevam, Lilian Sepulcro, Marcos Vinicius Sepulcro.				
ASSUNTOS TRATADOS					
Pontos de pauta	Conteúdo				Responsável
Boas vindas	Boas vindas				Lumiar
Apresentação dos participantes	Apresentação dos participantes presentes na reunião				Todos
Apresentação do Projeto Lótus	Apresentação do Projeto Lótus Objetivo: Criar e integrar uma Rede de Jovens entre 15 e 29 anos da Área de Abrangência 05 (Linhares e Aracruz), em cumprimento ao Programa de Educação para Revitalização da bacia do rio Doce (PG 33 Educação Ambiental), descrito na Cláusula 172 do TTAC, levando Educação Socioambiental e Tecnológica para contribuir com a Revitalização da Bacia do rio Doce. Etapas do Projeto 1- Articulação Institucional 2- Mapeamento/Diagnóstico/Marco Zero 3- Mobilização e Seleção dos Jovens 4- Formação das Lideranças Jovens 5- Implementação dos Projetos • Atualmente estamos na etapa de Mapeamento, Diagnóstico e Marco Zero (conhecer a realidade da Juventude de Aracruz e Linhares); • Detalhamento de cada etapa do Projeto Lótus.				Daniele
Dúvidas e colocações	Marcos Brison - Vai verificar se alguém na Diretoria pode participar do Projeto Lótus, pois ele já possui outras funções. Possui outra reunião e vai precisar sair. Max Otoni: Como se dará a inscrição no Projeto? Lumiar: Vamos enviar a divulgação da inscrição para as Lideranças. Link para clicar e se inscrever. Caso algum jovem possua dificuldade estaremos disponíveis para ajudar. Hortência: Precisa ser pensado como o jovem que não tem tanta disponibilidade com a internet seguiria com a Formação, já que haverá parte virtual. Lumiar: Estamos pensando nisso sim, pois o Projeto precisa ser uma oportunidade aos jovens.				Todos

Página 1 de 3

ATA REUNIÃO



	<p>Lilian: Gostou muito do Projeto, vai ajudar a divulgar.</p> <p>Max Ottoni: Pensa que o número de vagas pode ser pouco para o município.</p> <p>Marcos Vinicius: Acha que esse projeto vai ser 10 para nossa cidade.</p>	
Agradecimentos e encerramento	Agradecimentos a todos os participantes	Lumiar e Fundação Renova
ENCAMINHAMENTOS	---	--

CONTATOS/INFORMAÇÕES DOS PARTICIPANTES			
Nome	Instituição	E-mail	Telefone
Gracieli Camara Calenti Casagrande	Fundação Renova – Gerencia de Diálogo Social	gracieli.casagrande@fundacaorenova.org	27 99311-9624
Daniele Pereira	Lumiar Ambiental - Projeto Lótus (coordenação técnica)	lotus20coordenacao@gmail.com	27 99983-5702
Flávia Rodrigues	Lumiar Ambiental - Projeto Lótus (facilitação de relatórios)	lotus20flavia@gmail.com	27 99998-0055
Marcia Fernandes	Lumiar Ambiental - Projeto Lótus (facilitação de logística)	lotus20marcia@gmail.com	27 99908-2716
Yandressa Pinho	Lumiar Ambiental - Projeto Lótus (Facilitação Técnica)	lotus20yandressa@gmail.com	27 99852-1409
Adriana Cecato	Lumiar Ambiental - Projeto Lótus (Coordenação Gerencial)	Lotus20adriana@gmail.com	27 99932-0626
Hortência Estevam	Clube de Desbravadores - Linhares	hortencia.estevam@hotmail.com	27 997278723
Marcos Brison	Ass. de moradores do bairro Shell - Linhares	diretoria@amoshell.com.br	27 99273 6346
Davi Oliveira	Assoc. de Moradores do Aviso - AMBAV; Conselheiro de Cultura; Conselheiro de Turismo; Consócio da SERLHGES, colaborador projetos de leitura e outros - Linhares	daviooliveira.es@gmail.com	27 998939411
Max Ottoni	Clube de Desbravadores - Linhares	maxottoni@gmail.com	27 999745005
Lilian Sepulcro	Rede de Proteção à Criança e ao Adolescente de Barra do Riacho e Vila do Riacho - Aracruz		27 99998-6436
Marcos Vinicius Sepulcro	Associação de Moradores Cohab 4 - Sauaçu - Aracruz Pres do Grêmio Estudantil da Faaacz		27 99618 3165
Thais de Souza Carvalho	Herkenhoff & Prates/ Fundação Renova - Linhares	thais.carvalho@hpconsultores.com.br	27 99704-1799

ATA REUNIÃO



2.1.9. Comunidades tradicionais indígenas Comboios e Córrego do Ouro

ATA REUNIÃO



TÍTULO			
Reunião com lideranças indígenas de Comboios e Córrego do Ouro			
DATA	29/09/2020	HORA INÍCIO: 10h	HORA TÉRMINO: 11:30h
LOCAL	Reunião Virtual. Plataforma Zoom.		MUNICÍPIO: -
PROGRAMAS VINCULADOS	P33 - Programa para Revitalização da Bacia do Rio Doce - Projeto Lótus: Projeto de Educação Socioambiental e Tecnológica para jovens dos municípios atingidos pela barragem de Fundão.		
PÚBLICOS PARTICIPANTES	Fundação Renova: Vandeli Paulo dos Santos (Analista de Povos Tradicionais e Indígenas). Lumiar Ambiental: Daniele Pereira (Coordenadora Técnica), Marcia Fernandes (Facilitadora de Logística) Lideranças Indígenas: Cacique Toninho, Luzia, Eliel, Sergio, Silas, Dudu, Thainara da Silva Santiago, Alan da Silva Elisario, Tiago Matheus		
ASSUNTOS TRATADOS			
Portas de pauta	Conteúdo		Responsável
Início	Boas vindas		Lumiar e Renova
Apresentação dos participantes	Daniele - integrante da Lumiar Ambiental. Coordenação Técnica do Projeto Lótus. Cacique Toninho - Liderança de Comboios e Córrego do Ouro Luzia - Diretora da escola de Comboios. Atuante no grupo de jovens e mulheres. Eliel - liderança de Comboios e Córrego do ouro Sergio - integrante de grupo de jovens. Comboios. Vandeli - representante da fundação Renova que faz interface com povos tradicionais. Marcia - integrante da equipe da Lumiar Ambiental. Assistente Social. Compõe a equipe de campo do Projeto Lótus como Facilitadora de Logística. Silas - morador de Comboios. Jocinaldo/Dudu - Presidente da Associação de Comboios.		Todos
Apresentação do Projeto Lótus	Apresentação do Projeto Lótus Objetivo: Criar e integrar uma Rede de Jovens entre 15 e 29 anos da Área de Abrangência 05 (Linhares e Aracruz), em cumprimento ao Programa de Educação para Revitalização da bacia do rio Doce (PG 33 Educação Ambiental), descrito na Cláusula 172 do TTAC, levando Educação Socioambiental e Tecnológica para contribuir com a Revitalização da Bacia do rio Doce. Etapas do Projeto 1- Articulação Institucional 2- Mapeamento/Diagnóstico/Marco Zero 3- Mobilização e Seleção dos Jovens 4- Formação das Lideranças Jovens 5- Implementação dos Projetos • Atualmente estamos na etapa de Mapeamento, Diagnóstico e Marco Zero (conhecer a realidade da Juventude de Aracruz e Linhares); Detalhamento de cada etapa do Projeto Lótus.		Daniele
Dúvidas e considerações	Cacique Toninho: Vocês devem estar conversando com outras comunidades, mas na comunidade indígena pedimos que avaliem a questão cultural, social, respeitando a convenção 189 que rege os direitos internos da comunidade. Estamos inseridos no PG 03 do TTAC, e temos uma Câmara		Todos

Página 1 de 4

	<p>Técnica Indígena, na qual eu represento a terra indígena Guarani. Temos observado que nós estamos no meio do "pacote geral" e não sei como trataremos isso no PG 03 e na Câmara Técnica, pois já temos tratado em anos anteriores em relação às formações de juventudes indígenas, e não sabíamos que tínhamos essa formação, que apesar de ser ótima, talvez seria interessante saber como será tratada a comunidade indígena que está inserida no Projeto Lótus, para saber como desenvolver atividades dentro do território indígena.</p> <p>Renova: Muito bom ouvir o Cacique e ver como foi a luta para esse projeto ter chegado, e será realizado junto às comunidades tradicionais. A equipe do projeto poderá construir uma metodologia que atenda essas comunidades.</p> <p>Lumiar: O projeto Lótus pensa em ter todos os tipos de jovens (de sexo masculino ou feminino, jovens de todas as comunidades seja tradicional ou não, área rural e urbana etc.). Os jovens de Comboios e Córrego do Ouro tem o mesmo direito de participar que todos os outros.</p> <p>Nós sabemos que a realidade indígena é diferente e precisamos trabalhar o respeito e entender as diferenças. Além disso, precisamos trabalhar dentro dos jovens essa questão e respeito às diversidades.</p> <p>Em relação ao que Vandeli ou Cacique Toninho precisarem para pontuar junto a Fundação, à Câmara Técnica ou outros representantes, nós da Lumiar estaremos disponíveis.</p> <p>Dudu: Qual garantia que jovens de Comboios e Córrego do Ouro tem de participarem no Programa?</p> <p>Lumiar: A Fundação Renova espera que tenhamos todos os tipos de jovens inseridos no Projeto. Temos sempre que dar esse retorno de participação (quantitativo e qualitativo) para a Fundação.</p> <p>Além disso, a equipe considera que é importante a participação da diversidade dos jovens, até mesmo importante para os próprios jovens e sua interatividade.</p> <p>Dudu: Qual seria o critério que o Projeto Lótus tem para garantir a participação desses jovens?</p> <p>Lumiar: Temos os critérios básicos de idade, localidade, e também temos o critério da diversidade.</p> <p>Além disso, temos também o perfil do jovem, como trabalho em equipe, interesse na área socioambiental, se tem envolvimento com trabalho voluntário na comunidade etc. Além, é claro, do interesse em participar do projeto.</p> <p>Dudu: Está falando no contexto da comunidade indígena. Especificamente para que nós pudéssemos inserir os jovens indígenas. Seria a equipe Lótus que vai selecionar, ou seria indicado pelo Cacique ou pela Diretora?</p> <p>Lumiar: Seria no sentido de ter um número mínimo de vagas direcionado para jovens?</p> <p>Dudu: Sim. Até mesmo, pois, nós da comunidade teremos uma garantia, e também já poderíamos indicar e procurar esses jovens.</p> <p>Lumiar: Nós da equipe pensamos nisso, mas não sabíamos como seria o interesse dos jovens pelo projeto, e se delimitássemos as vagas ficaria difícil desfazer o número de vagas destinadas a cada tipo de jovens.</p> <p>Thainara: A liderança pode escolher um jovem que desiste do Projeto e outro jovem perderia a oportunidade.</p> <p>Estamos falando de duas aldeias e ainda aguardando se podemos envolver os indígenas de outras aldeias (esse retorno virá assim que conseguirmos contatar/conversar com o Sr. José Luiz). Em relação ao número de vagas destinadas aos povos indígenas, podemos pensar futuramente assim que tivermos retorno das próximas aldeias, mas ressaltamos que precisamos sempre ouvir vocês, para entender o território, a realidade de vocês e construirmos juntos esse processo, e os critérios.</p> <p>A pandemia também limitou muito nosso contato, por exemplo, em</p>	
--	----------------------------------------------------------------------------------------------------------------------------------------------------------------------------------------------------------------------------------------------------------------------------------------------------------------------------------------------------------------------------------------------------------------------------------------------------------------------------------------------------------------------------------------------------------------------------------------------------------------------------------------------------------------------------------------------------------------------------------------------------------------------------------------------------------------------------------------------------------------------------------------------------------------------------------------------------------------------------------------------------------------------------------------------------------------------------------------------------------------------------------------------------------------------------------------------------------------------------------------------------------------------------------------------------------------------------------------------------------------------------------------------------------------------------------------------------------------------------------------------------------------------------------------------------------------------------------------------------------------------------------------------------------------------------------------------------------------------------------------------------------------------------------------------------------------------------------------------------------------------------------------------------------------------------------------------------------------------------------------------------------------------------------------------------------------------------------------------------------------------------------------------------------------------------------------------------------------------------------------------------------------------------------------------------------------------------------------------------------------------------------------------------------------------------------------------------------------------------------------------------------------------------------------------------------------------------------------------------------------------------------------------------------------------------------------------------------------------------------------------------------------------------------------------------------------------------------------------------------------------------------------------------------------------------------------------------------------------------------------------------------------------------------------------------------------------------------------------------------------------------------------------------------------------------------------------------------------------------------------------------------------------------------------------------------------------------------------------------------------------------------------------------------------------------------------------------------------------------------------------------------------------------------------------------------------------------------------------------------------------------------------------------------------------------------------------------------------------------------------------------------------------------------------------------------------------------------------------------------------------	--

ATA REUNIÃO



	<p>áreas rurais, devido aos critérios específicos como espaçamento geográfico, e muitas vezes a falta de sinal de internet ou mesmo telefone.</p> <p>Também podemos contar com a possibilidade da ajuda e apoio do Vandeli para construirmos juntos.</p> <p>O fato de a liderança indicar, e escolher os jovens, podem acabar gerando a perda de outros jovens que tenham interesse, que muitas vezes não foram escolhidos por essas lideranças.</p> <p>Estamos abertos à possibilidade de delimitar as vagas para indígenas, mas seriam vagas destinadas a todas as aldeias. Precisamos pensar juntos nessa possibilidade.</p> <p>Vandeli tem alguma consideração em relação à opinião e sugestão do Dudu?</p> <p>Renova: Quando o Dudu coloca essa possibilidade, ele se refere ao fato de que os indígenas se reúnem com a sua juventude, para chegarem a um consenso e para definirem juntos quem seriam indicados. Mas ainda é importante ponderar que eles têm a questão dos aldeados e não aldeados.</p> <p>Luzia: Estamos tratando de um projeto com edital, e baseado nele, apresentaremos o projeto para nossos jovens, e posteriormente eles se inscreverão, e nós lideranças podemos apoiá-los.</p> <p>Podemos deixar aberto para eles se inscreverem e quando for efetivar a matrícula, eles devem se comprometer com as condições necessárias para se estabelecerem no projeto.</p> <p>Lumiar: Conhecendo a realidade de vocês e tendo apoio de vocês paralelamente a construção do projeto, teremos resultados muito positivos.</p> <p>Gostaríamos de ressaltar que essa conversa, essa reunião foi muito válida, e muito positiva.</p> <p>Cacique Toninho: Agora podemos fazer os encaminhamentos finais, nos quais podemos receber o material das inscrições e daremos a divulgação delas.</p> <p>Podemos receber através da associação, por ser o caminho mais institucional. Qualquer dúvida entrar em contato com Jodinaldo, Luzia, Cacique Toninho ou Cacique Gilmar.</p>	
Encerramento	Agradecimentos finais	Lumiar
ENCAMINHAMENTOS	1. Enviar Apresentação do Projeto/Slides para Luzia	Daniele
	2. Enviar materiais de divulgação do projeto para lideranças indígenas, bem como orientação e material para inscrição dos jovens por email para registrar.	Daniele

CONTATOS/INFORMAÇÕES DOS PARTICIPANTES			
Nome	Instituição	E-mail	Telefone
Daniele Pereira	Lumiar Ambiental - Projeto Lótus (coordenação técnica)	lotus20coordenacao@gmail.com	27 99983-5702
Marcia Fernandes	Lumiar Ambiental - Projeto Lótus (facilitação de logística)	lotus20marcia@gmail.com	27 99908-2716
Cacique Toninho - Antonio Carlos	Cacique da Aldeia Comboios	toninhodocomboios11@gmail.com	27 99636-8924
Luzia Florencio Rodrigues	Diretora da Escola Dorvelina Coutinho (Comboios). Atuante no grupo de jovens e mulheres.	luziaflorencio1@gmail.com	27 99772-7941
Eliel	Liderança de Comboios e Córrego do ouro		--
Sergio	Integrante de Grupo de		--

ATA REUNIÃO



Rodrigues	Jovens. Comboios.		
Vandeli Paulo dos Santos	Fundação Renova – analista de povos tradicionais e indígenas	vandeli.santos@fundacaorenova.org	31 9851-4340
Sillas Moraes	Aldeia de comboios	sillas88@hotmail.com	27-997860444
Thainara da Silva Santiago	Grupo de Jovens Comboios	thaysantiago39@gmail.com	027 997587815
Alan da Silva Elisario	Jovem Lideranças – Aldeia Comboios		27 99740-6559
Tiago Matheus	Comboios	clubegospel@yahoo.com	2799696-6759
Cacique Gilmar	Cacique da Aldeia de Córrego do Ouro	gilmarpereira970@gmail.com	27999208806
Jocinaldo (Dudu)	Presidente da Associação de Comboios.		27 99889-5625

PRINTS DA REUNIÃO VIRTUAL

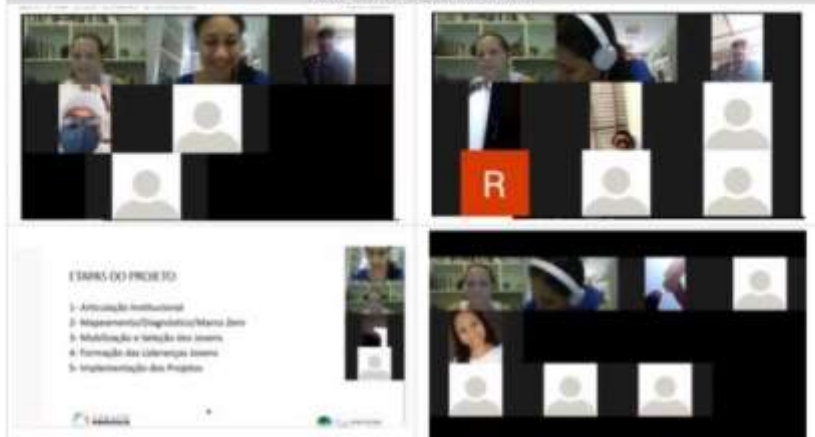

2.1.10. Lideranças comunitárias de Rio Quartel, Barra do Riacho, Novo Irajá, Santa Rosa

ATA REUNIÃO



TÍTULO					
Apresentação do Projeto Lótus para Lideranças de Aracruz e Linhares					
DATA	03/09/2020	HORA INÍCIO	19h	HORA TÉRMINO	20:05h
LOCAL	Reunião Virtual. Plataforma Microsoft Teams		MUNICÍPIO		-
PROGRAMAS VINCULADOS	P33 - Programa para Revitalização da Bacia do Rio Doce - Projeto Lótus: Projeto de Educação Socioambiental e Tecnológica para jovens dos municípios atingidos pela barragem de Fundão.				
PÚBLICOS PARTICIPANTES	Projeto Lótus: Daniele Pereira (Coordenadora Técnica), Marcia Fernandes (Facilitadora de Logística), Yandressa Pinho (Facilitadora Técnica). Participantes: Laudineide Aparecida de Souza Caliman, Rosevan Leite Padilha, Lainara Vitório Rosario, Adriana Bonfá				
ASSUNTOS TRATADOS					
Pontos de pauta		Conteúdo		Responsável	
Boas vindas		Boas vindas aos participantes presentes		Lumiar	
Apresentação dos participantes		Apresentação dos participantes presentes (nome e instituição dos participantes estão indicados na tabela de Contatos/Informações dos participantes).		Todos	
Apresentação do Projeto		Apresentação do Projeto Lótus O Projeto Lótus é um projeto de educação socioambiental e tecnológica para Jovens dos municípios atingidos pela Barragem de Fundão. Objetivo: Criar e integrar uma Rede de Jovens entre 15 e 29 anos da Área de Abrangência 05 (Linhares e Aracruz), em cumprimento ao Programa de Educação para Revitalização da bacia do rio Doce (PG 33 Educação Ambiental), descrito na Cláusula 172 do TTAC, levando Educação Socioambiental e Tecnológica para contribuir com a Revitalização da Bacia do rio Doce. Etapas: 1- Articulação Institucional 2- Mapeamento/Diagnóstico/Marco Zero 3- Mobilização e Seleção dos Jovens 4- Formação das Lideranças Jovens 5- Implementação dos Projetos *Detalhamento de cada etapa		Daniele	
Dúvidas e colocações		Laudineide: Não há mais nenhuma liderança de Linhares? Estou representando todo o município? Lumiar: Estamos fazendo várias reuniões como esta para apresentar o projeto conforme a disponibilidade das Lideranças. Já estiveram participando conosco representantes de outros bairros/comunidades e alguns CRAS. Adriana Bonfá: o jovem de 16 anos pode participar do Projeto Lótus? Lumiar: Sim, nossa faixa etária é de 15 a 29 anos. Rosevan: Pode ser conversado com Lideranças Eclesiais sobre o Projeto? Pois em Barra do Riacho existem várias igrejas. Lumiar: Sim, inclusive se puder compartilhar contatos de lideranças das igrejas nós podemos divulgar o Projeto.		Todos	

Página 1 de 2

ATA REUNIÃO



	Adriana Bonfá: O projeto será de muita importância, muito abrangente, e facilitará a descoberta do jovem em relação ao Meio em que vive. Também foram feitos alguns esclarecimentos sobre o processo de inscrição e seleção dos jovens, colocando a equipe disponível para ajudar aos jovens que por exemplo tiverem dificuldade em acessar a Internet para realizar a inscrição. Por exemplo ajudando por telefone.	
Agradecimentos	Agradecimentos a todos pela presença e atenção na apresentação do Projeto.	Lumiar
ENCAMINHAMENTOS	1. Rosevan e Laudineide vão tentar enviar alguns contatos de lideranças.	

CONTATOS/INFORMAÇÕES DOS PARTICIPANTES

Nome	Instituição	E-mail	Telefone
Daniele Pereira	Lumiar Ambiental - Projeto Lótus (coordenação técnica)	lotus20coordenacao@gmail.com	27 99983-5702
Marcia Fernandes	Lumiar Ambiental - Projeto Lótus (facilitação de logística)	lotus20marcia@gmail.com	27 99908-2716
Yandressa Pinho	Lumiar Ambiental - Projeto Lótus (facilitação técnica)	lotus20yandressa@gmail.com	27 99852-1409
Laudineide Aparecida de Souza Callman	Associação de Moradores de Rio Quarte - Linhares		27 99853-7414
Rosevan Leite Padilha	CRAS Barra do Riacho	rosevanpadilha@yahoo.com.br	27 99764 4290
Lainara Vitorio Rosario	Associação de Moradores de Novo Irajá e Ass. de Pescadores de novo Irajá		27 99781-8600
Adriana Bonfá	Presidente do bairro Santa Rosa - Aracruz		27 99639-4882

PRINTS DA REUNIÃO VIRTUAL

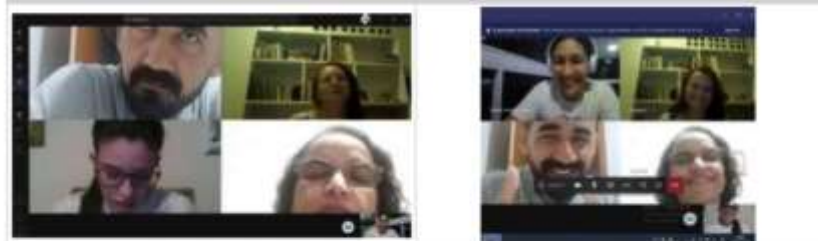

2.1.11. Lideranças comunitárias de Rio Quartel, Unidade Básica de Saúde de Novo Irajá, Regência, e CRAS Baixo Quartel

ATA REUNIÃO



TÍTULO				
Apresentação do Projeto Lótus para lideranças comunitárias de Linhares				
DATA	08/09/2020	HORA INÍCIO	17:20h	
		HORA TÉRMINO	19:20h	
LOCAL	Reunião Virtual, Plataforma Microsoft Teams		MUNICÍPIO	-
PROGRAMAS VINCULADOS	P33 - Programa para Revitalização da Bacia do Rio Doce - Projeto Lótus: Projeto de Educação Socioambiental e Tecnológica para jovens dos municípios atingidos pela barragem de Fundão.			
PÚBLICOS PARTICIPANTES	Fundação Renova (Diálogo): Bruno, Ana, Juliana, Quêren, Gracieli, Aline, Carolina. Projeto Lótus: Adriana Cecato (Coordenadora Gerencial), Daniele Pereira (Coordenadora Técnica), Flávia Rodrigues (Facilitadora de Relatórios), Marcia Fernandes (Facilitadora de Logística), Yandressa Pinho (Facilitadora Técnica), Raquelânia Galacha (Jovem Aprendiz). Lideranças e representantes de instituições: Glaucieny, Vanderlei Agna, Carlos Sangalia, Antonio Marcos, Suely.			
ASSUNTOS TRATADOS				
Pontos de pauta	Conteúdo		Responsável	
Início	Boas vindas			
Apresentação dos participantes presentes	Apresentação dos participantes Glaucieny: Assistente Social de Novo Irajá Aline: Comunicação Renova Quêren: Diálogo Renova Daniele: Coordenação Projeto Lótus Vanderlei: Presidente da Associação de Moradores de Rio Quartel Antonio Marcos: Jovem da comunidade de Rio Quartel Suely: CRAS Baixo Quartel Carlos Sangalia: Regencia - Projeto Tamar. Kikili: integrante da Lumiar.		Todos	
Colocações	Vanderlei: Como morador de Rio Quartel há 14 anos e Presidente da Associação há 8 anos, já me engajei em diversos projetos, com diversas instituições e com poder público, e muitos deles não deram resultados implantados na comunidade, nem foram concretizados, ou mesmo nenhum morador e integrante da comunidade foram prestigiados. E os moradores me cobram resultados que muitas vezes não existiram. Assim como eu, o presidente da FAMOL, não apoia o Projeto Lótus por ele não ter apresentado o que quer e o que vai ser no futuro. Essa minha postura se dá principalmente porque eu já acreditei em diversos projetos, que não deram em nada, e muitos integrantes da comunidade vêm em cima de mim, por eu ter prometido resultados e não ter os visto acontecerem efetivamente na comunidade. Como presidente da comunidade de Rio Quartel, eu não estou apoiando de imediato o projeto. Semana passada eu trouxe a Teresinha que é liderança do bairro e hoje trouxe o Antônio Marcos para serem conhecedores e possíveis apoiadores, para entenderem o projeto. Mas se o projeto for usar nossos nomes, nosso apoio, e na hora dos resultados nada vir para nossa comunidade, estou fora de antemão. Portanto já indico que não apoio a princípio o projeto se ele não tiver resultado nenhum a ser aplicado na comunidade. Adriana: O projeto Lótus não tem intervenção direta no município, sendo um projeto de Formação de Jovens, posteriormente, conforme você verá na apresentação, os projetos selecionados e		Todos	

	<p>criados pelos jovens serão implantados nos locais que eles indicarem, aí sim teremos a possibilidade de projetos serem implementados em Rio Quatel.</p> <p>Quêren: Esse encontro objetiva apresentar uma proposta, que a Fundação Renova faz em parceria com a Lumiar Consultoria Ambiental. A ideia de hoje é apresentar o Projeto aos convidados aqui presentes que representam instituições. Após a apresentação teremos um momento para dúvidas e colocações, e talvez suas dúvidas possam ser sanadas após essa apresentação do projeto Lótus. A Fundação e a Lumiar estarão presentes do início ao fim da apresentação.</p> <p>Vanderlei: Nós da Associação utilizamos nosso tempo voluntariamente para atender nossa comunidade, e muitas vezes esses horários não são favoráveis para que nós da comunidade possamos estar presentes.</p> <p>Sugeri portanto para a Yandressa que as reuniões fossem gravadas e enviadas aos participantes das comunidades, lideranças, que não pudessem estar presentes. Caso venha a surgir alguma dúvida nós podemos procurar ajuda.</p> <p>A Yandressa (integrante da Lumiar Ambiental) disse para mim que há possibilidade do projeto ser desenvolvido na nossa comunidade.</p> <p>Carlos Sangalia: Parabéns ao Vanderlei pelas colocações. Nada é certo ou errado, mas devemos nos expressar, e mostrar nossas críticas. O pensamento do Vanderlei será visto em diversas outras comunidades. As pessoas nas comunidades estão cansadas de projetos chegarem e não terem resultados práticos aplicados. Em relação a Renova, desde a tragédia no Rio Doce, as comunidades estão saturadas de verem consultorias chegando e faturamentos gigantescos, e na maioria das vezes sem resultados práticos nas comunidades. Por isso elas estão cansadas de participarem, de validarem, assinarem, as consultorias ganharem seus recursos e as comunidades não terem resultados. Portanto as comunidades estão se sentindo muito usadas desde novembro de 2015 por consultorias diversas. O Diálogo da Renova já sabe dessa situação. Após a apresentação gostaria de saber como esse projeto foi aprovado e escolhido.</p>	
Apresentação dos participantes presentes	<p>Continuidade da apresentação dos participantes presentes:</p> <p>Raquelânia (Kiklu): Jovem participante do projeto Lótus. Integrante da comunidade de Barra do Riacho. Abordagem sobre a importância da participação jovem no engajamento das comunidades.</p> <p>Yandressa: Integrante do projeto Lótus. Engenheira Ambiental. Executora de projeto ambiental voluntário.</p> <p>Marcia: Integrante do projeto Lótus.</p> <p>Flavia: Integrante do projeto Lótus. 11 anos de trabalho com meio ambiente, e 7 de experiências em projeto socioambientais junto a Lumiar. Abordagem sobre a característica da Lumiar Ambiental sobre a entrada no território dos projetos executados, e a criação de vínculos junto às comunidades.</p> <p>Carol: Integrante do Diálogo da Foz.</p> <p>Juliana: Integrante do Diálogo do Foz.</p> <p>Bruno: Integrante do Diálogo do Foz -Degredo.</p> <p>Graciele: Integrante do Diálogo do Foz.</p>	Todos
Apresentação do projeto Lótus	<p>Apresentação do Projeto Lótus</p> <p>Objetivo: Criar e integrar uma Rede de Jovens entre 15 e 29 anos da Área de Abrangência 05 (Linhares e Aracruz), em cumprimento ao Programa de Educação para Revitalização da bacia do rio Doce (PG 33 Educação Ambiental), descrito na Cláusula 172 do TTAC, levando Educação Socioambiental e Tecnológica para contribuírem com a Revitalização da Bacia do rio Doce.</p> <p>Etapas do Projeto</p> <p>1- Articulação Institucional</p> <p>2- Mapeamento/Diagnóstico/Marco Zero</p>	Daniele

	<p>3- Mobilização e Seleção dos Jovens 4- Formação das Lideranças Jovens 5- Implementação dos Projetos</p> <ul style="list-style-type: none"> Atualmente estamos na etapa de Mapeamento, Diagnóstico e Marco Zero (conhecer a realidade da Juventude de Aracruz e Linhares); <p><u>Detalhamento de cada etapa do Projeto Lótus.</u></p>	
Observações e colocações	<p>Participante: Tem data prevista de inscrição dos jovens?</p> <p>Lumiar: A partir dessa semana, a divulgação será em setembro a todos que apresentamos o projeto, e nas redes sociais do projeto.</p> <p>Antônio Marcos: Entendi o projeto, achei interessante e considero viável. E sugiro: quando falamos em juventudes, os poucos envolvidos têm uma relação mais profissional. O jovem busca trabalhar, e não sei se o projeto dá uma profissionalização rápida. Jovens acima de 21 anos buscam a profissionalização, portanto sugiro que próximos projetos sejam mais reais, que observem mais a realidade do jovem. Considero o projeto muito bom, mas o vejo como utopia, não como realidade.</p> <p>Lumiar: Sua consideração é muito boa, a Fundação Renova pode vir a considerar essa colocação. O projeto Lótus em si não tem como foco a profissionalização. Mas podemos citar como exemplo da Lumiar, outro projeto que executamos em Aracruz que apesar de também não ter tido como objetivo principal a profissionalização, foi um projeto que abriu portas, no sentido que os jovens participantes enxergaram oportunidade e deram continuidade de forma profissional.</p> <p>Além disso, é importante citar que o Projeto Lótus tem flexibilidade de horários, dias, e pode ser um investimento intelectual para os jovens.</p> <p>Carlos Sangalla: Acredito que pode trazer oportunidade dos jovens pelo engajamento. Em relação às considerações do Antônio Marcos, poderia ter sido pensado uma bolsa, como forma de estimular os jovens. E embora o projeto Lótus não tenha um diploma profissional, o projeto agrega o currículo, e isso é positivo no mercado de trabalho.</p> <p>A Lumiar é de Linhares?</p> <p>Lumiar: Não. Sede em Vitória, mas temos escritório em Linhares. Temos um laço muito forte em Aracruz, e participamos da concorrência para o projeto Lótus justamente pela nossa relação forte com Aracruz.</p> <p>Sobre a faixa etária, ela foi estabelecida no edital, que o projeto deveria ser executado para jovens de 15 a 29 anos. Atendendo também o que a lei especifica como "jovem".</p> <p>E em relação à bolsa, também não foi solicitada essa previsão no Edital.</p> <p>Bruno: Pode ser interessante o estabelecimento de parcerias com determinadas empresas para que elas acompanhem o processo para que os jovens se motivem, não no sentido de encaminhamento profissional, mas para dar visibilidade, e contemplar essa preocupação dos jovens. O projeto pode ser uma forma inclusive de motivar, e incentivar o engajamento dos jovens.</p> <p>Carlos Sangalla: O jovem pode entender que o que foi criado, trabalhado no projeto, pode ser uma oportunidade e atrair a visibilidade de empresas. Podem ser criados também workshops para mostrar os projetos criados pelos jovens para grandes empresas. Imagina o quanto um jovem se sentiria valorizado e podendo até ser contemplado financeiramente por outras empresas. Além de mostrar esse trabalho para a comunidade.</p> <p>Lumiar: Podemos alinhar com a Fundação Renova sobre essa questão de envolver outras empresas. Mas por exemplo, a Ação Cultbio é um grupo formado em Aracruz, criado primariamente por um projeto, e hoje que faz trabalhos na comunidade que está inserida e no entorno. E foi um grupo que se estabeleceu, e hoje conseguem caminhar sozinhos na comunidade.</p>	Todos

ATA REUNIÃO



	<p>Perguntas do Chat:</p> <p>Participante: Haverá transporte para o jovem participar do projeto?</p> <p>Lumiar: Toda logística está prevista, inclusive transporte. Como estamos em pandemia e com trabalho home office, essa infraestrutura está em stand-by, mas futuramente, se voltarmos as atividades presenciais, tudo continuará previsto. A logística de execução será otimizada favorecendo os locais onde estiverem a maioria dos jovens inscritos e selecionados.</p> <p>Participante: Sobre as 200 vagas, como serão repartidas?</p> <p>Lumiar: 100 vagas para Aracruz e 100 para Linhares.</p> <p>Participante: Sobre a faixa etária, como é o corte?</p> <p>Lumiar: Jovens de 15 a 29 anos, sendo que jovens tem que ter 15 anos completos até novembro.</p> <p>Antonio Marcos: O projeto tem alinhamento/parceria com CRAS e escolas, para divulgação dele?</p> <p>Lumiar: Não existe nenhum Termo de parceria formal, mas nós fazemos mobilização e articulação informal com esses órgãos no território. Inclusive após o início da execução junto aos jovens, essas "parcerias" podem ser úteis.</p> <p>Antonio Marcos: Parceria que eu me referi foi no sentido de divulgação do projeto.</p> <p>Lumiar: Sim, estamos em contato com diversos CRAS's E Secretarias, para conseguirmos acessar todas as localidades possíveis. E assim estamos fazendo a apresentação do projeto em diversos horários dependendo da disponibilidade das lideranças e instituições que estamos mobilizando. Pedimos ainda o apoio de vocês como lideranças para divulgação do projeto para todos os jovens dos dois municípios.</p> <p>Renova: O projeto Lótus tem várias etapas, e atualmente estamos na etapa de mobilização, e consideramos os participantes das apresentações como multiplicadores das informações absorvidas, tanto lideranças como representantes de instituições.</p> <p>Lumiar: Abordagem sobre a importância da participação no Grupo de Sustentabilidade e da multiplicação da mobilização e das informações expostas.</p> <p>Agradecimentos finais.</p>	
ENCAMINHAMENTOS	1. Enviar por e-mail a Apresentação do Projeto Lótus para Vanderlei	Dani

CONTATOS/INFORMAÇÕES DOS PARTICIPANTES			
Nome	Instituição	E-mail	Telefone
Adriana Cecato	Lumiar Ambiental – Projeto Lótus (coordenação gerencial)	lotus20adriana@gmail.com	2799932-0626
Daniele Pereira	Lumiar Ambiental – Projeto Lótus (coordenação técnica)	lotus20coordenacao@gmail.com	27 99963-5702
Flávia Rodrigues	Lumiar Ambiental – Projeto Lótus (facilitação de relatórios)	lotus20flavia@gmail.com	27 99998-0055
Marcia Fernandes	Lumiar Ambiental – Projeto Lótus (facilitação de logística)	lotus20marcia@gmail.com	27 99908-2716
Yandressa Pinho	Lumiar Ambiental – Projeto Lótus (facilitação técnica)	lotus20yandressa@gmail.com	27 99852-1409
Raquelânia Galacha (Kikiu).	Lumiar Ambiental – Projeto Lótus (Jovem)	lotus20jovem@gmail.com	27 99530-2194

ATA REUNIÃO



	Aprendiz)		
Antonio Marcos Rocha da Silva	Associação de Moradores do Bairro Rio Quartei (Convidado).	toimvenancio@hotmail.com	27 99632-7770
Aline Silva de Souza Nogueira	InPress (Comunicação - Renova)	aline.nogueira@inpresspnj.com.br	21 99683-6799
Juliana Barcelos Mariano	Fundação Renova	juliana.mariano@hpconsultores.com.br	27 99766-6355
Glaucieny de Lima Souza Moraes da Vitória	Unidade Básica de Saúde	glaucieny0512@gmail.com	27 9882-10793
Quêren da Silva Martins	Herkenhoff & Prates - Fundação Renova	queren.martins@hpconsultores.com.br	27 99768-7802
Ana Carolina Machado Amoni Girundi	Fundação Renova	anacarolina.girundi@hpconsultores.com.br	27 99750-4985
Bruno Henrique de Paula	Herkenhoff & Prates - Fundação Renova	bruno.paula@hpconsultores.com.br	27 98807-8450
Vanderlei Ágna	Associação de Moradores do Bairro Rio Quartei (Presidente)		27 99968-1156
Carlos Sangalia	Regencia, Projeto Tamar	sangalia@tamar.org.br sangaliaregencia@gmail.com	27 99826-1701
Suely	Psicóloga - CRAS Baixo Quartei		27 99723-1826

PRINTS DA REUNIÃO VIRTUAL



ATA REUNIÃO



ATA REUNIÃO



2.1.12. Lideranças comunitárias, Adefil e Cáritas Bebedouro

ATA REUNIÃO



TÍTULO		
Apresentação do Projeto Lótus para lideranças comunitárias de Linhares		
DATA	24/09/2020	HORA INÍCIO: 19h HORA TÉRMINO: 20:45h
LOCAL	Reunião Virtual. Plataforma Microsoft Teams	MUNICÍPIO: -
PROGRAMAS VINCULADOS	P33 - Programa para Revitalização da Bacia do Rio Doce - Projeto Lótus: Projeto de Educação Socioambiental e Tecnológica para jovens dos municípios atingidos pela barragem de Fundão.	
PÚBLICOS PARTICIPANTES	Fundação Renova (Diálogo) - Herkenhoff & Prates: Cintia Schulz Lumiar Ambiental - Projeto Lótus: Daniele Pereira (Coordenadora Técnica), Marcia Fernandes (Facilitadora de Logística), Raquelania Galacha (Jovem Aprendiz), Yandressa Pinho (Facilitadora Técnica) Lideranças comunitárias: Rafael Simonelli Lima, Dirleia Silveira Pereira, Rodrigo Tomazelli Carminati, José Geraldo Giovani	
ASSUNTOS TRATADOS		
Portas de pauta	Conteúdo	Responsável
Início	Boas vindas	Lumiar
Apresentação dos participantes	Apresentação dos participantes Rafael Simonelli Lima Dirleia Silveira Pereira Rodrigo Tomazelli Carminati José Geraldo Giovani Cintia Silva Schulz Daniele Pereira Marcia Fernandes Yandressa Pinho Raquelania Galacha (Kikiu).	Todos
Apresentação do projeto Lótus	Apresentação do Projeto Lótus Objetivo: Criar e integrar uma Rede de Jovens entre 15 e 29 anos da Área de Abrangência 05 (Linhares e Aracruz), em cumprimento ao Programa de Educação para Revitalização da bacia do rio Doce (PG 33 Educação Ambiental), descrito na Cláusula 172 do TTAC, levando Educação Socioambiental e Tecnológica para contribuírem com a Revitalização da Bacia do rio Doce. Etapas do Projeto 1- Articulação Institucional 2- Mapeamento/Diagnóstico/Marco Zero 3- Mobilização e Seleção dos Jovens 4- Formação das Lideranças Jovens 5- Implementação dos Projetos • Atualmente estamos na etapa de Mapeamento, Diagnóstico e Marco Zero (conhecer a realidade da Juventude de Aracruz e Linhares); Detalhamento de cada etapa do Projeto Lótus.	Daniele
Dúvidas e colocações	José Geraldo: Muito bacana o projeto, mas poderiam ser envolvidas as igrejas, as pastorais. Além disso, esses jovens estão muito envolvidos nas questões das comunidades. Lumiar: Entramos em contato com a pastoral ecológica de Aracruz, mas se vocês tiverem o contato da pastoral ecológica de Linhares e puder nos enviar, seria muito bom. Rodrigo: Atendemos muito produtores rurais, e no interior vemos que jovens são muito ligados a igrejas.	Todos

Página 1 de 3

	<p>Outro ponto é que pude ver em pesquisa rápida que em Linhares os jovens de 15 a 29 anos, são 40.064 jovens. E quase meio a meio de jovens dos sexos masculino e feminino. Aracruz também possui quase meio a meio de homens e mulheres.</p> <p>Porém Linhares possui quase o dobro do número de jovens. Como está sendo avaliada essa questão na divisão das vagas? Sabendo que Linhares tem um número consideravelmente maior de jovens que Aracruz.</p> <p>Em relação as vagas serem destinadas a essa faixa etária, esse critério poderia ser maleável?</p> <p>Lumiar: A faixa etária realmente é a que nós precisamos trabalhar, em função do edital e da própria legislação e a respectiva consideração como juventude jovens nessa faixa etária.</p> <p>Mas trabalharemos o respeito entre pessoas dessa faixa etária, uma vez que trabalharemos pessoas de idades variadas.</p> <p>João Geraldo: Interessante essa faixa etária de 15 anos, uma vez que considero que a salvação do planeta está nas mãos dessa nova geração.</p> <p>Lumiar: Concordamos e sabemos do potencial que os jovens tem. Muitas vezes em função das escolas.</p> <p>Os jovens que sempre foram vistos como inexperientes, hoje estão muito mais bem vistos na relação com a tecnologia, que eles tem uma facilidade de lidar muito maior do que as pessoas mais velhas.</p> <p>Em relação as vagas, teremos flexibilidade sim na disponibilidade das vagas, mas a princípio vamos colocar meio a meio.</p> <p>Renova: O desafio de chegar à informação aos jovens e o quanto um projeto como esse pode levar crescimento a essas jovens.</p> <p>Dirleia: No Cantas descobri que a internet está em falta, mas que 100% dos jovens possuem DVD. Portanto temos a ideia de gravar as aulas e mandar para eles.</p> <p>Em relação à inscrição, haverá algum tópico perguntando se a pessoa tem deficiência?</p> <p>Lumiar: Sim. Até para sabermos se teremos capacidade para receber e apoiar essa pessoa durante a execução do projeto.</p> <p>Rafael: O deficiente possui muitas habilidades e muita força de vontade para executar atividades.</p> <p>Lumiar: Quando escrevemos o projeto não planejamos o atendimento a pessoas com deficiência, mas isso não impede que jovens que tenham deficiências físicas que não limitem sua participação no projeto.</p> <p>Rafael: É importante ressaltar que as pessoas se adaptam às deficiências, e muitas vezes o medo que vocês da equipe têm não é necessário.</p> <p>Lumiar: Não é medo, só não podemos fazer de qualquer forma e não atender os jovens de forma adequada.</p> <p>Rodrigo: A Pestalozzi dos municípios pode apoiar na questão do transporte para essas pessoas com deficiência. Eles possuem transporte.</p>	
Encerramento	Agradecimento final pelos participantes.	Lumiar
ENCAMINHAMENTOS	----	

CONTATOS/INFORMAÇÕES DOS PARTICIPANTES			
Nome	Instituição	E-mail	Telefone
Daniele Pereira	Lumiar Ambiental - Projeto Lótus (coordenação técnica)	lotus20coordenacao@gmail.com	27 99983-5702
Marcia Fernandes	Lumiar Ambiental - Projeto Lótus (facilitação de logística)	lotus20marcia@gmail.com	27 99908-2716

ATA REUNIÃO



Yandressa Pinho	Lumiar Ambiental - Projeto Lótus (facilitação técnica)	lotus20yandressa@gmail.com	27 99852-1409
Raquelânia Galacha (Kikju).	Lumiar Ambiental - Projeto Lótus (Jovem Aprendiz)	lotus20jovem@gmail.com	27 99530-2194
Cintya Silva Schulz	H&P	cintya.schulz@hpconsultores.com.br	27 98825 5851
Rafael Simonelli Lima	ADEFIL	rafaelsimonellisalgadu@gmail.com	27 99863 9310
DIRLEIA SILVEIRA PEREIRA	CARITAS BEBEDOURO	silveiraleia@hotmail.com	27 99889 3195
Rodrigo Tomazelli Carminat	SENAR - ES	rodrigotcarminat@gmail.com	28 99924 5568
José Geraldo Giovani	Associação dos Deficientes de Linhares-ADEFIL	adefil.es.linhares@gmail.com	27 32640 100 e 99984 2003

PRINTS DA REUNIÃO VIRTUAL



2.1.13. Diretores de Escolas Estaduais

ATA REUNIÃO



TÍTULO			
Apresentação do Projeto Lótus para Diretores de Escolas Estaduais			
DATA	26/10/2020	HORA INÍCIO: 10h	HORA TÉRMINO: 11:15h
LOCAL	Reunião Virtual. Plataforma Microsoft Teams		MUNICÍPIO: -
PROGRAMAS VINCULADOS	P33 - Programa para Revitalização da Bacia do Rio Doce - Projeto Lótus: Projeto de Educação Socioambiental e Tecnológica para jovens dos municípios atingidos pela barragem de Fundão.		
PÚBLICOS PARTICIPANTES	Lumiar Ambiental - Projeto Lótus: Daniele Pereira (Coordenadora Técnica), Raquelânia Galacha (Jovem Aprendiz), Yandressa Pinho (Facilitadora Técnica). Lideranças comunitárias/Diretores Escolas: Auriel Stauffer Moreira Junior, Luiz Claudio Moro Aioffi, Samuel Nogueira de Almeida, Norimara Soares dos Santos.		
ASSUNTOS TRATADOS			
Pontos de pauta	Conteúdo	Responsável	
Início	Boas vindas	Daniele	
Apresentação dos participantes	Apresentação dos participantes	Todos	
Apresentação do Projeto Lótus	<p>Apresentação do Projeto Lótus</p> <p>Objetivo: Criar e integrar uma Rede de Jovens entre 15 e 29 anos da Área de Abrangência 05 (Linhares e Aracruz), em cumprimento ao Programa de Educação para Revitalização da bacia do rio Doce (PG 33 Educação Ambiental), descrito na Cláusula 172 do TTAC, levando Educação Socioambiental e Tecnológica para contribuírem com a Revitalização da Bacia do rio Doce.</p> <p>Etapas do Projeto</p> <ol style="list-style-type: none">1- Articulação Institucional2- Mapeamento/Diagnóstico/Marco Zero3- Mobilização e Seleção dos Jovens4- Formação das Lideranças Jovens5- Implementação dos Projetos <p>• Atualmente estamos na etapa de Mapeamento, Diagnóstico e Marco Zero (conhecer a realidade da Juventude de Aracruz e Linhares);</p> <p>Detalhamento de cada etapa do Projeto Lótus.</p>	Daniele	
	<p>Luiz: Nós podemos divulgar para nossos alunos as inscrições, mas para entender um pouco melhor, tem faixa etária?</p> <p>Lumiar: Nós já temos 130 inscrições. Nossa faixa etária é de 15 a 29 anos, essa faixa foi divulgada no edital para a gente. Hoje não conseguimos mexer na faixa etária. Além disso, buscamos jovens que sejam moradores dos municípios, que tenham interesse, que sejam líderes, e teremos a robótica como atrativo, e apoio as questões socioambientais.</p> <p>Luiz: A inscrição é pelo site da Fundação?</p> <p>Lumiar: Não. Nós temos um link de inscrição, e podemos apoiar também por telefone.</p> <p>Luiz: Ok. Vocês nos mandando o link nós podemos divulgar em grupos de alunos. Hoje todas as escolas têm grupos de alunos.</p> <p>Auriel: Qual a quantidade de vagas?</p> <p>Lumiar: temos 200 vagas. A princípio a divisão é igualitária, mas vai depender também das inscrições e encontros com jovens, para</p>	Todos	

Página 1 de 3

ATA REUNIÃO



	<p>batermos o martelo.</p> <p>Luliz: Dani, mas temos somente 70 vagas, certo?</p> <p>Lumiar: Sim, mas ainda vamos ponderar as inscrições, avaliando critérios como, por exemplo, a faixa etária, e onde o jovem mora.</p> <p>Auriel: Vocês vão mandar algum material para divulgarmos na escola?</p> <p>Lumiar: Nós temos informações que podemos enviar para vocês por e-mail, ou WhatsApp. Antes da pandemia pensamos em meios de comunicação como cartazes.</p> <p>Luliz: O WhatsApp é um bom meio de divulgação, é mais rápido e mais sustentável também.</p> <p>Lumiar: Enviamos a postagem que fala da inscrição. Mas enviaremos também somente o link. E se vocês puderem divulgar para os alunos, nos ajudaria bastante. A ajuda de vocês nos apoia muito a conseguir mais inscrições.</p> <p>Lumiar: O projeto Lótus é para todos os tipos de jovens (de área rural, urbana, quilombolas, indígenas etc...) quanto mais a divulgação maior é nossa representatividade de jovens. Vocês gostariam de fazer parte do Grupo de Sustentabilidade? É nosso grupo de comunicação com pessoas para tratar sobre o projeto.</p> <p>Não tenho interesse, pois tenho muito grupo de WhatsApp atualmente.</p> <p>Lumiar: OK. Nós podemos mandar diretamente para vocês. Pode ser?</p> <p>Participantes: Sim, como por exemplo vocês podem ter uma Linha de Transmissão.</p> <p>Lumiar: Estamos paralelamente rodando um questionário que é parte da composição do Diagnóstico Socioambiental do território de atuação do Projeto, e seria de grande importância o preenchimento dele por vocês, principalmente para caracterizar melhor a juventude de Linhares.</p>	
Encerramento	Agradecimentos finais	Lumiar
ENCAMINHAMENTOS	1. Enviar link de inscrição para os participantes	Dani e Yandressa

CONTATOS/INFORMAÇÕES DOS PARTICIPANTES

Nome	Telefone	E-mail	Instituição
Daniela Pereira	27 99983-5702	lotus20coordenacao@gmail.com	Lumiar Ambiental - Projeto Lótus (coordenação técnica)
Raquelânia Galacha (Kikju).	27 99530-2194	lotus20jovem@gmail.com	Lumiar Ambiental - Projeto Lótus (Jovem Aprendiz)
Yandressa Karine Rodrigues de Pinho	27 99852-1409	lotus20yandressa@gmail.com	Lumiar Ambiental - Projeto Lótus (Facilitador Técnico de Treinamento)
Auriel Stauffer Moreira Junior	27 99900-2238	aujuca@gmail.com	Aracruz/Barra do Riacho - EEEFM Caboclo Bernardo
Luliz Claudio Moro Aloff	27 99722-2313	aloff@gmail.com	Vila do Riacho, EEEFM Ermentina Leal
Samuel Nogueira de Almeida	27 3264-2047 27 99842-5056	escolabartouvino@sedu.es.gov.br	Bairro Araçá - Linhares = ES, EEEFM Bartouvino Costa
Norimara Soares dos Santos	27 99853-0246	norimarasosantos@gmail.com	Aviso, EEEFM Nossa Senhora da Conceição.

PRINTS DA REUNIÃO VIRTUAL

ATA REUNIÃO



ATA REUNIÃO



TÍTULO					
Apresentação do Projeto Lótus para Diretores das Escolas Estaduais					
DATA	26/10/2020	HORA INÍCIO	14h	HORA TÉRMINO	15:15h
LOCAL	Reunião Virtual, Plataforma Microsoft Teams,		MUNICÍPIO	-	
PROGRAMAS VINCULADOS	P33 - Programa para Revitalização da Bacia do Rio Doce - Projeto Lótus: Projeto de Educação Socioambiental e Tecnológica para jovens dos municípios atingidos pela barragem de Fundão.				
PÚBLICOS PARTICIPANTES	Lumiar Ambiental - Projeto Lótus: Daniele Pereira (Coordenadora Técnica), Raquelânia Galacha (Jovem Aprendiz), Yandressa Pinho (Facilitadora Técnica). Lideranças comunitárias/Diretores Escolares: Maria da Penha Valani Giuriato, Carmen Giselle Martins da Silva.				
ASSUNTOS TRATADOS					
Pontos de pauta		Conteúdo		Responsável	
Início		Boas vindas		Daniele	
Apresentação dos participantes		Apresentação dos participantes Daniele: Coordenação do Projeto Lótus Yandressa: Facilitadora Técnica do projeto. Kiklu: Jovem Aprendiz. Penha: EMEF José de Caldas Brito, Araçá, Linhares.		Todos	
Apresentação do projeto Lótus		Apresentação do Projeto Lótus Objetivo: Criar e integrar uma Rede de Jovens entre 15 e 29 anos da Área de Abrangência 05 (Linhares e Aracruz), em cumprimento ao Programa de Educação para Revitalização da bacia do rio Doce (PG 33 Educação Ambiental), descrito na Cláusula 172 do TTAC, levando Educação Socioambiental e Tecnológica para contribuírem com a Revitalização da Bacia do rio Doce. Etapas do Projeto 1- Articulação Institucional 2- Mapeamento/Diagnóstico/Marco Zero 3- Mobilização e Seleção dos Jovens 4- Formação das Lideranças Jovens 5- Implementação dos Projetos • Atualmente estamos na etapa de Mapeamento, Diagnóstico e Marco Zero (conhecer a realidade da Juventude de Aracruz e Linhares); Detalhamento de cada etapa do Projeto Lótus.		Daniele	
Dúvidas e Colocações		Penha: Vocês vão mandar alguma informação por escrito? O link de inscrição? Lumiar: Sim, temos um folder virtual e tem uma imagem que tem o link de inscrição. Nós podemos disponibilizar pelo WhatsApp, inclusive. Penha: Qual período de inscrição? Lumiar: Dia 30 de outubro. E caso algum jovem tenha dificuldade de realizar a inscrição nós podemos ajudar por telefone. Penha: O jovem recebe alguma bolsa, auxílio financeiro? Lumiar: Não. Mas todo o custo de desenvolvimento do projeto está previsto. Penha: Ok. Aguardo o recebimento.		Todos	

ATA REUNIÃO



	<p>Carmem: Também estarei divulgando.</p> <p>Lumiar: Estamos realizando também a divulgação de um questionário para fazermos um Diagnóstico. Seria importante que vocês pudessem responder, em como lideranças que vocês puderem indicar.</p> <p>Penha: O fato do aluno se inscrever já garante que ele estará dentro do projeto?</p> <p>Lumiar: Não. Terá um processo de seleção.</p> <p>Carmem: Eu perdi o início da reunião poderiam disponibilizar?</p> <p>Lumiar: Essa gravação é para finalidade de construção da Ata, não podemos disponibilizar, mas podemos te enviar a apresentação com as etapas do projeto para você.</p>	
ENCAMINHAMENTOS	1. --	

CONTATOS/INFORMAÇÕES DOS PARTICIPANTES

Nome	Instituição	E-mail	Telefone
Daniele Pereira	Lumiar Ambiental - Projeto Lótus (coordenação técnica)	lotus20coordenacao@gmail.com	27 99983-5702
Yandressa Pinho	Lumiar Ambiental - Projeto Lótus (facilitação técnica)	lotus20yandressa@gmail.com	27 99852-1409
Raquelânia Galecha (Kiklu).	Lumiar Ambiental - Projeto Lótus (Jovem Aprendiz)	lotus20jovem@gmail.com	27 99530-2194
Maria da Penha Valani Giuriato	EEEF José de Caldas Brito - Araçá, Linhares		27 99924-7902
Carmen Giselle Martins da Silva	EEEFM Vila regência		27 99945-0120

PRINTS DA REUNIÃO VIRTUAL



2.2. Apresentação do projeto Lótus para Poder Público

2.2.1. Apresentação do Projeto Lótus para SEMED de Aracruz

ATA REUNIÃO



TÍTULO				
Apresentação do Projeto Lótus para Poder Público de Aracruz - SEMED				
DATA	10/06/2020	HORA INÍCIO	14h	
		HORA TÉRMINO	15:15h	
LOCAL	Reunião Virtual. Plataforma Google Meet.		MUNICÍPIO	-
PROGRAMAS VINCULADOS	P33 - Programa para Revitalização da Bacia do Rio Doce – Projeto Lótus: Programa de Educação Socioambiental e Tecnológica para jovens dos municípios atingidos pela barragem de Fundão.			
PÚBLICOS PARTICIPANTES	SEMED Aracruz: Leonardo Reis Milagres (Assessor Especial). Projeto Lótus: Adriana Cecato (Coordenação Gerencial), Daniele Pereira (Coordenação Técnica), Flávia Rodrigues (Facilitador de Relatórios), Marcia Fernandes (Facilitador de logística), Yandressa Pinho (Facilitador Técnico de Treinamento), Raquelânia Alves Galacha (Jovem Aprendiz).			
ASSUNTOS TRATADOS				
Pontos de pauta	Conteúdo	Responsável		
Início de reunião Boas Vindas	Boas Vindas e apresentação dos integrantes da reunião. Abordagem sobre a importância da educação ambiental, e dos educadores, além da disseminação das informações e ensinamentos promovidos pela educação ambiental.	Todos		
Apresentação do Projeto Lótus	<p>O Projeto Lótus objetiva formar jovens para contribuir para Revitalização da Bacia do Rio Doce.</p> <p>Dentre os 42 Programas estabelecidos no TTAC assinado junto ao MP, o Projeto Lótus está englobado no Programa 33.</p> <p>Atualmente o Projeto se encontra na etapa de Diagnóstico, Mapeamento e Marco Zero, visto que acabamos de finalizar a etapa de Articulação Institucional e o Projeto foi bem aceito pelo Poder Público dos municípios englobados.</p> <p>Etapas gerais do Projeto:</p> <ol style="list-style-type: none">1- Articulação Institucional2- Mapeamento/Diagnóstico/Marco Zero3- Mobilização e Seleção dos jovens4- Formação das Lideranças jovens5- Implementação dos Projetos <p>A equipe considera importante também envolver as secretarias de educação, desenvolvimento social, além das secretarias de meio ambiente que já foram contatadas.</p> <p>Estamos querendo montar um Grupo de Sustentabilidade, sendo esse uma Rede de Apoio, e nesse momento a interação com o Grupo de Sustentabilidade será realizado através do aplicativo WhatsApp.</p> <p>A equipe já iniciou o Levantamento de Dados Secundários, para entender a realidade da juventude em Aracruz, através do olhar de pesquisas já feitas por terceiros.</p> <p>Estamos paralelamente realizando a finalização de questionários para serem aplicados ao Poder Público e as Lideranças, e logo quando esse questionário for para campo gostaríamos de contar com a SEMED para responder o questionário.</p> <p>Futuramente também prevemos fazer oficinas, e se necessário faremos de forma virtual.</p> <p>A divulgação do Projeto será nesse momento de pandemia, feita de forma virtual, mas já podemos afirmar que teremos 400 vagas a serem divididas entre os municípios de Aracruz e Linhares (não é possível dizer quantas vagas exatamente para cada município).</p> <p>Em um segundo momento prevê a realização de um 1º Encontro de</p>	Daniele		

Página 1 de 3

	<p>Jovens, sendo um evento voltado para a sensibilização dos jovens inscrito no projeto, com diversos assuntos ambientais importantes ao nosso projeto. Posteriormente a realização do 2º Encontro de Jovens.</p> <p>A robótica entraria como ferramenta após a sensibilização ambiental. Propor soluções ambientais que aliem tecnologia e educação sociambiental, permitindo incentivar o jovem a atuar de forma criativa e até gerar renda junto a sua comunidade, aliando conhecimento à sustentabilidade.</p> <p>A logística do curso de robótica está incluída no Projeto</p> <p>Em paralelo à realização do curso, os jovens escreverão um projeto, depois de realizado o Encontro Elaborando Projetos que objetiva capacitar os jovens para elaboração de projetos territoriais conectados com a revitalização dos territórios atingidos pelo rompimento da barragem de Fundão. Visando facilitar o aprendizado, colocando em formato de projeto as ideias, e as soluções para os problemas identificados.</p> <p>Os projetos elaborados participarão de um Edital de Projetos que será lançado, e os projetos vencedores/escolhidos serão financiados para serem implementados. Todos os jovens participantes do Lótus poderão contribuir para a implementação dos projetos vencedores/escolhidos.</p> <p>A finalização do curso será marcada por um evento de culminância do Programa e troca de experiências.</p> <p>Além do Projeto Lótus é importante destacar também o Fórum da Fundação Renova, o FORUM DE EDUCAÇÃO PARA REVITALIZAÇÃO DA BACIA DO RIO DOCE, realizado a cada 2 anos, e incluindo 30 jovens participantes do Projeto Lótus.</p> <p>O Projeto Lótus tem duração de 2 anos, sendo iniciado em janeiro de 2020 e finalizado em fevereiro de 2022.</p>	
Questionamentos e considerações	<p>Leonardo: Eu, através da SEMED, poderia divulgar o Projeto Lótus em Aracruz para a rede de parceiros que já temos? (Grupo de Participação Social criada a partir de parceria com a Suzano) O Projeto Lótus poderia integrar a Rede Jovem e o Grupo de Participação Social?</p> <p>Lótus: Essa questão nós levaremos à Fundação Renova, pois a Fundação já possui sua própria rede estabelecida e laços criados.</p> <p>A apresentação do Projeto Lótus também será realizada para comunidades tradicionais (indígenas e quilombóias)</p> <p>Leonardo: É importante ressaltar que muitas das pessoas envolvidas, lideranças e interessados vão ter olhar crítico em relação ao Projeto Lótus, e os envolvidos serão os mesmos que estarão em outros projetos que são executados dentro do território de Aracruz.</p> <p>Adriana – Apesar de ainda não termos definido a quantidade de pessoas para cada município do Projeto, a gente entende que as pessoas envolvidas, os jovens, são os mesmos de diferentes projetos, inclusive os outros projetos podem agregar conhecimentos e experiências. Mas a relação direta e atrelada, nós devemos verificar junto a Fundação.</p> <p>Yandressa – Pode indicar trabalhos técnicos/estudos relevantes sobre juventudes de Aracruz, para incluir no Levantamento de Dados Secundários?</p> <p>Leonardo – A pesquisa poderá ser feita em parceria/apoio Faculdade de Aracruz (FAACZ), e a Sra. Adriana Reia poderia ser um contato relevante para a pesquisa.</p> <p>Yandressa – A Rede Jovem tem tempo de duração previsto ou não?</p> <p>Leonardo – enxergamos que a rede deve continuar o maior tempo possível, não tem tempo determinado de vida. Mas lembramos de que também precisamos de apoio e parcerias das empresas para conseguirmos incentivo financeiro e técnico para sua continuidade. O desejo é que a Rede caminhe com suas próprias pernas com o passar do tempo.</p> <p>Yandressa – Então seria importante levar para Fernanda, da</p>	<p>SEMED e Lótus</p> <p>Lótus</p>

ATA REUNIÃO



	Fundação Renova, que o projeto Lótus poderia agregar e fortalecer a organização, como um injetor de energia, pensando na gestão e continuidade positiva da Rede.	
ENCAMINHAMENTOS	Encerramento da reunião com agradecimento pela participação e parceria com o Projeto Lótus.	
	1. Solicitar retorno da Fundação Renova sobre a união do Projeto Lótus e suas atualizações em outros Grupos de Participação Sociais já existentes.	Daniele
	2. Solicitar o contato de Adriana Recla para Leonardo	Equipe de Campo

LISTA DE PRESENÇA DIGITALIZADA

Nome	Instituição	E-mail	Telefone
Leonardo Reis Milagres	PMA – Secretaria Municipal de Educação	semed.gestao@aracruz.es.gov.br	27 98129-3299
Adriana Cecato	Projeto Lótus (coordenação gerencial)	lotus20adriana@gmail.com	27 99932-0626
Daniele Pereira	Projeto Lótus – Lumiar Ambiental (coordenação técnica)	lotus20coordenacao@gmail.com	27 99983-5702
Flávia Rodrigues	Projeto Lótus – Lumiar Ambiental (facilitação de relatórios)	lotus20flavia@gmail.com	27 999980055
Marcia Fernandes	Projeto Lótus – Lumiar Ambiental (facilitação de logística)	lotus20marcia@gmail.com	27 99908-2716
Yandressa Pinho	Projeto Lótus – Lumiar Ambiental (facilitação técnica)	lotus20yandressa@gmail.com	27 99852-1409
Raquelânia Galacha (Kiklu)	Projeto Lótus – Lumiar Ambiental (Jovem Aprendiz)	lotus20jovem@gmail.com	27 99530-2194

REGISTRO FOTOGRÁFICO



2.2.2. Apresentação do Projeto Lótus para o Poder Público de Aracruz - SEMDS, SEMTUR, SEMESP

ATA REUNIÃO



TÍTULO					
Apresentação do Projeto Lótus para Poder público de Aracruz – SEMDS, SEMTUR, SEMESP					
DATA	30/06/2020	HORA INÍCIO	14:00h	HORA TÉRMINO	15:00h
LOCAL	Reunião Virtual. Plataforma Google Meet.		MUNICÍPIO -		
PROGRAMAS VINCULADOS	P33 Programa para Revitalização da Bacia do Rio Doce - Projeto Lótus: Programa de Educação Socioambiental e Tecnológica para jovens dos municípios atingidos pela barragem de Fundão.				
PÚBLICOS PARTICIPANTES	Prefeitura de Aracruz - Secretaria de Desenvolvimento Social: Rosilene Filipe dos Santos (Secretária), Nomilde Lima (Assist. Social), Secretaria de Turismo e Cultura - Flávia Candida (Secretária), Secretaria de Esportes, Lazer e Juventude - Emerson Nascimento (Secretário) Projeto Lótus: Adriana Cecato, Daniele Pereira, Flávia Rodrigues, Yandressa Pinho, Marcia Fernandes, Raquelânia Galacha.				
ASSUNTOS TRATADOS					
Pontos de pauta		Conteúdo		Responsável	
Início		Boas vindas aos participantes. Apresentação da equipe do Projeto Lótus		Daniele	
Apresentação do Projeto Lótus e suas etapas.		O Projeto Lótus O objetivo do Projeto é criar e integrar uma Rede de Jovens entre 15 e 29 anos nos municípios de Aracruz e Linhares, em cumprimento ao Programa de Educação para Revitalização da bacia do Rio Doce (PG 33 Educação Ambiental), descrito na Cláusula 172 do TTAC, levando aos mesmos Educação Socioambiental e Tecnológica para contribuírem com a Revitalização da Bacia do Rio Doce. O Projeto apresenta as seguintes etapas: 1- Articulação Institucional 2- Diagnóstico Socioambiental 3- Mobilização e Seleção dos jovens 4- Formação das Lideranças Jovens 5- Implementação dos Projetos A mobilização e seleção dos jovens a princípio será realizada em modo virtual devido à pandemia, através de cadastramento, divulgação do projeto em redes sociais, e criação de um grupo de sustentabilidade que será movimentado a partir da articulação com lideranças identificadas no território. Após a seleção dos jovens faremos uma formação com abordagem de assuntos socioambientais, com aplicação de conhecimentos obtidos nas comunidades em que estão inseridos e no planeta, promovendo o cuidado e a sustentabilidade. Posteriormente realizaremos uma formação denominada "Encontro Ampliando Percepções" que permite que o jovem vivencie técnicas de investigação social, como pesquisa-participante, cartografia social, diagnósticos participativos e que possibilite a identificação de problemas e soluções socioambientais em suas comunidades. Após as formações de educação ambiental e promoveremos a educação tecnológica – robótica, objetivando propor soluções ambientais que aliem tecnologia e educação socioambiental, permitindo incentivar o jovem a atuar de forma criativa e até gerar renda junto a sua comunidade, aliando conhecimento à sustentabilidade.		Daniele	

Página 1 de 3

ATA REUNIÃO



	O Projeto Lótus também prevê um "Encontro Elaborando Projetos", que qualifica os jovens para a elaboração de projetos territoriais conectados com a revitalização dos territórios atingidos pelo rompimento da barragem de Fundão. Nesse momento os jovens aprenderão a colocar em formato de projeto as ideias e as soluções para os problemas identificados.	
Questionamentos e orientações	<p>Lótus: A secretaria possui atualmente projetos que trabalhem com jovens no município?</p> <p>PMA: Sim. Estamos com dois grupos de congo, banda marcial com jovens de Guaraná. Temos projetos de jiu-jitsu, futebol, e outros que trabalham com jovens.</p> <p>Lótus: Projeto Lótus não se restringe aos atingidos, podendo atuar em todo o território de Aracruz (territórios indígenas, assentamentos, etc.). Portanto é interessante identificarmos os grupos de jovens no território, para que possamos acessá-los e eles possam participar do processo de inscrição e seleção do projeto caso tenham interesse.</p> <p>Além disso, estamos identificando lideranças jovens, e solicitamos que vocês nos orientem para que consigamos acessá-los.</p> <p>Outra ação que está sendo executada paralelamente trata-se do Levantamento de Dados Secundários, então se vocês tiverem dados ou estudos realizados no município de Aracruz, pedimos por gentileza que nos indique.</p> <p>PMA: Acredito que a secretaria de esportes possa orientá-los melhor nessa pesquisa.</p> <p>Lótus: Gostaríamos de enviar para vocês os questionários da etapa de Mapeamento/Diagnóstico e Marco Zero para fazermos o levantamento de dados e conhecermos o perfil dos jovens do município. Podemos enviar para vocês preencherem?</p> <p>PMA: Sim.</p> <p>Lótus: Também estamos fazendo um Grupo de WhatsApp com participação do poder público, lideranças jovens, lideranças comunitárias, e eles serão protagonistas do projeto.</p> <p>Lótus: Secretarias que trabalham com jovens em projetos podem nos enviar uma lista com os dados dos jovens incluídos nesses projetos?</p> <p>PMA (Nomildes): Podem nos enviar os contatos de vocês que encaminharemos as coordenadoras, que por sua vez poderão ver como enviaria para vocês essa solicitação.</p> <p>Lótus: Gostaríamos de ressaltar que vocês do poder público podem fazer as indicações de lideranças jovens para que essas pessoas identificadas façam parte do grupo de sustentabilidade e possam nos ajudar no projeto.</p>	Todos
Agradecimentos	Agradecimento pela atenção, e apoio.	Todos
ENCAMINHAMENTOS	1. Enviar à PMA o contato dos responsáveis da equipe Lótus para possível articulação com coordenadoras de projetos da prefeitura para envio de dados dos jovens participantes dos projetos vigentes na PMA.	Lótus

LISTA DE PRESENÇA DIGITALIZADA

Nome	Instituição	E-mail	Telefone
Rosilene Filipe dos Santos Matos	PMA - Secretaria de Desenvolvimento Social	rfilipe@aracruz.es.gov.br	27 99721-7072
Nomildes Lima	PMA - Assistente Social		27 99793-5992
Flávia Candida	PMA - Secretaria de Turismo e Cultura	secretario.turismo@aracruz.es.gov.br turismo.cultura@aracruz.es.gov.br	27 99790-9850
Emerson	PMA - Secretaria de Esportes	enoliveira@aracruz.es.gov.br	27 99767-4409

Página 2 de 3

ATA REUNIÃO



Nascimento	Lazer e Juventude		
Adriana Cecato	Projeto Lótus – Lumiar Ambiental (coordenação gerencial)	lotus20adriana@gmail.com	27 99932-0626
Daniele Pereira	Projeto Lótus – Lumiar Ambiental (coordenação técnica)	lotus20coordenacao@gmail.com	27 99983-5702
Flávia Rodrigues	Projeto Lótus – Lumiar Ambiental (facilitação de relatórios)	lotus20flavia@gmail.com	27 999960055
Marcia Fernandes	Projeto Lótus – Lumiar Ambiental (facilitação de logística)	lotus20marcia@gmail.com	27 99908-2716
Yandressa Pinho	Projeto Lótus – Lumiar Ambiental (facilitação técnica)	lotus20yandressa@gmail.com	27 99852-1409
Raquelânia Galacha (Kiklu)	Projeto Lótus – Lumiar Ambiental (Jovem Aprendiz)	lotus20jovem@gmail.com	27 99530-2194

REGISTRO FOTOGRÁFICO



2.2.3. Apresentação do Projeto Lótus para o Poder Público de Linhares – SEMAS, SECULT, AFEMOL

ATA REUNIÃO



TÍTULO				
Apresentação do Projeto Lótus para Poder Público de Linhares – SEMAS, SECULT, AFEMOL.				
DATA	30/06/2020	HORA INÍCIO	09h	
		HORA TÉRMINO	10h15	
LOCAL	Reunião Virtual. Plataforma Teams		MUNICÍPIO	-
PROGRAMAS VINCULADOS	P33 Programa para Revitalização da Bacia do Rio Doce – Projeto Lótus: Programa de Educação Socioambiental e Tecnológica para jovens dos municípios atingidos pela barragem de Fundão.			
PÚBLICOS PARTICIPANTES	Prefeitura de Linhares: Secretaria de Assistência Social – Samyra Feitosa Pagoto Laureiro AFEMOL – Joselyne de Souza Alves Secretaria de Cultura Turismo Esporte e Lazer – Werliton Beninca Machado Projeto Lótus: Daniele Sant’Ana (Coordenação Técnica), Yandressa Pinho (Facilitador Técnico de Treinamento), Raquelânia Alves Galacha (Jovem Aprendiz), Marcia Fernandes (Facilitador de Logística).			
ASSUNTOS TRATADOS				
Pontos de pauta	Conteúdo	Responsável		
Boas vindas e apresentação inicial dos participantes	Boas Vindas e apresentação dos participantes da reunião. Samyra e Joselyne informam que até o momento não tinham participado de nenhuma ação com a Renova. Werliton informa que já possui contato com a Renova em outras ações.	Todos		
Apresentação da Fundação Renova	Apresentação da criação da Fundação Renova, e seu sistema de governança. A Fundação tem caráter ambiental, econômico, social, e atualmente compõe 42 programas. Hoje com apresentação de 01 Programa específico, o Projeto Lótus.	Daniele		
Apresentação do Projeto Lótus	Apresentação geral do Projeto Lótus e detalhamento sobre as etapas que o compõe: 1- Articulação Institucional 2- Mapeamento/Diagnóstico/Marco Zero (atual etapa do Projeto) 3- Mobilização e Seleção dos jovens 4- Formações das Lideranças jovens 5- Implementação dos Projetos Atualmente estamos na etapa 02, que exige pesquisa, e apoio de interessados para ingressarem no projeto. Convite para fazer parte do Grupo de Sustentabilidade bem como para responderem aos Questionário para o Diagnóstico.	Daniele		
Questionamentos e Observações	Samyra – Os 400 jovens serão somente para Linhares? Daniele – As vagas são para Aracruz e Linhares e serão divididas entre os municípios. Werliton – Qual o critério de seleção para os jovens participarem? Daniele – Os critérios ainda não foram estabelecidos, será alinhado com a Fundação Renova e poderemos validar no Grupo de Sustentabilidade. Por enquanto, os jovens na faixa etária entre 15 a 29 anos, moradores de Linhares estão convidados a participar da Seleção do Projeto Lótus. Werliton – A verba do Projeto foi aprovada pelo CT-ECLET? Daniele – O edital foi lançado no ano passado e o projeto já está em andamento. Werliton – Seria possível enviar a apresentação do Projeto Lótus para Maria Olimpia (Semed)? A participação da Olimpia é muito	Todos		

Página 1 de 4

ATA REUNIÃO



	<p>importante.</p> <p>Daniele – É possível sim. Podemos pegar o e-mail para repassar as informações do Projeto.</p> <p>Marcia – Podemos também remarcar com a Maria Olimpia para fazer a apresentação do Projeto. Aproveito para reforçar a importância da participação de vocês no Grupo de Sustentabilidade.</p>	
Considerações finais	<p>Agradecimento aos participantes pelo apoio disponibilizado, a equipe Lótus se colocou à disposição para os esclarecimentos necessários num futuro.</p> <p>Precisamos de apoio para que o Lótus seja um sucesso.</p>	Daniele
ENCAMINHAMENTOS	1. Enviar e-mail com Apresentação do Projeto Lótus e Ata de reunião a todos os participantes.	Daniele
	2. Enviar a listagem dos Projetos que trabalham com jovens no município de Linhares.	Samyra e Joselyne
	3. Tentar conseguir contato da Assessora de Maria Olimpia Dalvi Rampinelli da SEMED para facilitar a conversa com ela.	Werlton

LISTA DE PRESENÇA DIGITALIZADA

Nome	Instituição	E-mail	Telefone
Samyra Feitosa Pagoto Loureiro	PML - Secretaria de Assistência Social	samyrafaganoto@gmail.com	27 3372-2112
Joselyne de Souza Alves	PML - AFEMOL	josi.2009@hotmail.com	27 3373-8294
Werlton Beninca Machado	PML - Secretaria de Cultura Turismo Esporte e Lazer	werltonmachado@linhares.es.gov.br	27 3372-2320
Daniele Pereira	Projeto Lótus – Lumiar Ambiental (coordenação técnica)	lotus20coordenação@gmail.com	27 99983-5702
Marcia Fernandes	Projeto Lótus – Lumiar Ambiental (facilitação de logística)	lotus20marcia@gmail.com	27 99908-2716
Yandressa Pinho	Projeto Lótus – Lumiar Ambiental (facilitação técnica)	lotus20yandressa@gmail.com	27 99852-1409
Raquelânia Galacha (Kikiu)	Projeto Lótus – Lumiar Ambiental (Jovem Aprendiz)	lotus20jovem@gmail.com	27 99530-2194

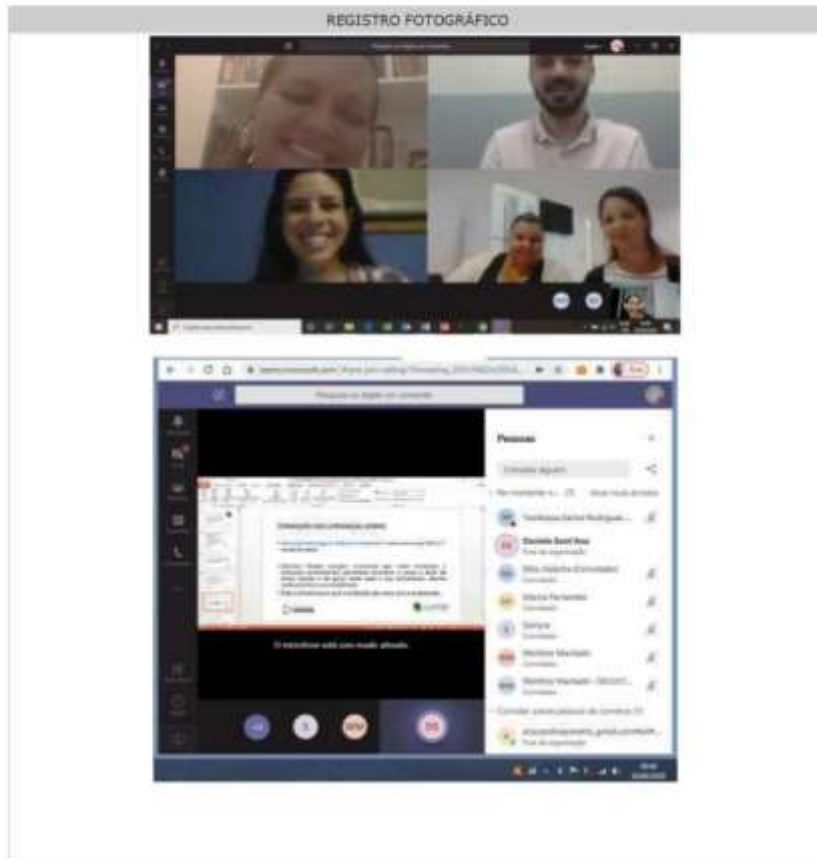



2.2.4. CRAS Conceição e Unidade de Saúde de Santa Rosa

ATA REUNIÃO



TÍTULO

Apresentação do Projeto Lótus para CRAS Conceição e Unid. Saúde Santa Rosa

DATA	10/09/2020	HORA INÍCIO	9h	HORA TÉRMINO	10:30h
LOCAL	Reunião Virtual, Plataforma Microsoft Teams			MUNICÍPIO	-
PROGRAMAS VINCULADOS	P33 - Programa para Revitalização da Bacia do Rio Doce - Projeto Lótus: Projeto de Educação Socioambiental e Tecnológica para jovens dos municípios atingidos pela barragem de Fundão.				
PÚBLICOS PARTICIPANTES	Fundação Renova - Herkenhoff & Prates: Bruna Lara (Diálogo) Lumiar Ambiental: Daniele Pereira (Coordenadora Técnica), Flávia Rodrigues (Facilitadora de Relatórios), Marcia Fernandes (Facilitadora de Logística), Raquelânia Galacha (Jovem Aprendiz). Lideranças comunitárias: Maria Aparecida Sá Ribeiro, Rosilene Calombe, Danielle Perrini da Silva Leite, Maria das Graças Mercier de Aquino Lima, Sandra da Costa de Jesus, Joselite Nunes Freire Ribeiro, Alcileni Perugia Montebello, Inacia Carvalho Pereira da Costa, Valeska Duarte Bonfá,				
ASSUNTOS TRATADOS					
Pontos de pauta	Conteúdo				Responsável
Boas vindas	Boas vindas				Lumiar e Renova
Apresentação dos participantes	Apresentação dos participantes da reunião de apresentação do projeto Lótus.				Todos
Apresentação do Projeto Lótus	<p>Apresentação do Projeto Lótus</p> <p>Objetivo: Criar e integrar uma Rede de Jovens entre 15 e 29 anos da Área de Abrangência 05 (Linhares e Aracruz), em cumprimento ao Programa de Educação para Revitalização da bacia do rio Doce (PG 33 Educação Ambiental), descrito na Cláusula 172 do TTAC, levando Educação Socioambiental e Tecnológica para contribuir com a Revitalização da Bacia do rio Doce.</p> <p>Etapas do Projeto</p> <p>1- Articulação Institucional 2- Mapeamento/Diagnóstico/Marco Zero 3- Mobilização e Seleção dos Jovens 4- Formação das Lideranças Jovens 5- Implementação dos Projetos</p> <ul style="list-style-type: none">• Atualmente estamos na etapa de Mapeamento, Diagnóstico e Marco Zero (conhecer a realidade da Juventude de Aracruz e Linhares);• Detalhamento de cada etapa do Projeto Lótus.				Daniele
Dúvidas e considerações	<p>Liderança: Sobre o período da inscrição, como ela será feita, como se dará logística de transporte e alimentação?</p> <p>Lumiar: Enviaremos o link de inscrição para vocês, e para os jovens se inscreverem, e qualquer dificuldade nós da Lumiar podemos apoiar. Inscrição será em setembro. Logística está prevista no projeto (transporte e alimentação).</p> <p>Liderança: Haverá remuneração por participar do projeto? Bolsa para formação?</p> <p>Lumiar: Não. Somente certificado assinado pela Fundação Renova. Pois devido ao desastre, muitos lugares esperam benefício financeiro da Fundação.</p> <p>Liderança: Qual a escolaridade necessária para entrar no projeto?</p> <p>Lumiar: Mesmo que jovem não tenha concluído o ensino médio ele</p>				Todos

Página 1 de 4

ATA REUNIÃO



	pode se inscrever, pois serão ponderados outros critérios. Entraremos em contato com vocês sobre como podemos fazer a inscrição, pois diversas áreas o sinal de internet é difícil. Então possivelmente o papel seria uma boa alternativa. Sim, estaremos disponíveis para encontrar a melhor forma de trabalho com cada região e suas particularidades.	
Encerramento	Agradecimento a presença de todos	Lumiar
ENCAMINHAMENTOS		

CONTATOS/INFORMAÇÕES DOS PARTICIPANTES

Nome	Instituição	E-mail	Telefone
Bruna Lara	Herkenhoff & Prates/ Fundação Renova - Linhães	bruna.lara@hpconsultores.com.br	27 99728-0988
Daniele Pereira	Lumiar Ambiental - Projeto Lótus (coordenação técnica)	lotus20coordenacao@gmail.com	27 99983-5702
Flávia Rodrigues	Lumiar Ambiental - Projeto Lótus (facilitação de relatórios)	lotus20flavia@gmail.com	27 99998-0055
Marcia Fernandes	Lumiar Ambiental - Projeto Lótus (facilitação de logística)	lotus20marcia@gmail.com	27 99908-2716
Raquelânia Galacha (Kikiu).	Lumiar Ambiental - Projeto Lótus (Jovem Aprendiz)	lotus20jovem@gmail.com	27 99530-2194
Maria Aparecida Sá Ribeiro	CRAS Conceição	mariasaribeiro@gmail.com	99727-5957
Rosilene Calombe Corrente	CRAS Conceição	rosicalombe@gmail.com	99637-4044
Maria das Graças Mercier de Aquino Lima	Agente Comunitário de Saúde - Com. Mucurati 2	mariamercier10@gmail.com	27 99657-2660
Sandra da Costa de Jesus	Agente Comunitário de Saúde - Com. Biriricas	sandracostadejesus53@gmail.com	27 99829-2066
Joselite Nunes Freire Ribeiro	Agente Comunitário de Saúde - Com. Cachoeirinha e Guararema	joselitenunes@gmail.com	27 99626-9394
Arcilene Perugia Montebello	Agente Comunitário de Saúde - Com. Grapuama, Picuá e Córrego Fundo	arcileneperugia@gmail.com	27 99911-7063
Inacia Carvalho Pereira da Costa	Agente Comunitário de Saúde - Com. Boa Vista, Jundiaguara, Laginha		27 99510-0122
Valeska Duarte Bonfá	Coordenadora da Unid Básica de Saúde de Santa Rosa	valeskabonfa@gmail.com	27 99699-3033
Danielle Perrini da Silva Leite	Unidade de Saúde Santa Rosa	danielleperrini13@gmail.com	99719-1921

PRINTS DA REUNIÃO VIRTUAL

ATA REUNIÃO

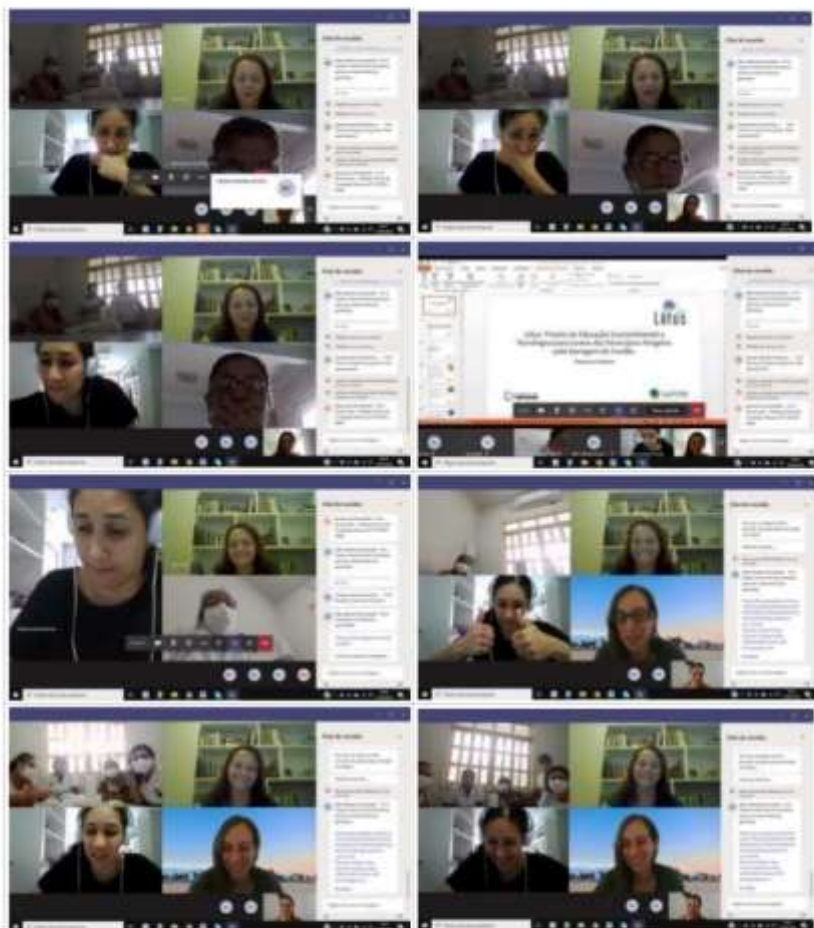

Página 3 de 4

ATA REUNIÃO



Página 6 de 8

2.2.5. Apresentação do Projeto Lótus para Secretaria Municipal de Educação de Linhares – 15 de setembro

ATA REUNIÃO



TÍTULO				
Apresentação do Projeto Lótus para a Secretaria Municipal de Educação de Linhares				
DATA	15/09/2020	HORA INÍCIO	9h	
		HORA TÉRMINO	10h	
LOCAL	Reunião Virtual, Plataforma Microsoft Teams		MUNICÍPIO	-
PROGRAMAS VINCULADOS	P33 - Programa para Revitalização da Bacia do Rio Doce - Projeto Lótus: Projeto de Educação Socioambiental e Tecnológica para jovens dos municípios atingidos pela barragem de Fundão.			
PÚBLICOS PARTICIPANTES	Lumiar Ambiental: Daniele Pereira (Coordenadora Técnica), Marcia Fernandes (Facilitadora de Logística e Mobilização), Raquelânia Galacha (Jovem Aprendiz). Secretaria Municipal de Educação de Linhares: Marta Lucia Colodetti Taquetti, Lazarela Renon.			
ASSUNTOS TRATADOS				
Pontos de pauta	Conteúdo	Responsável		
Boas vindas	Boas vindas	Lumiar		
Apresentação dos participantes	Apresentação dos participantes da reunião de apresentação do projeto Lótus. Daniele Pereira – Integrante do projeto Lótus. Coordenação técnica do projeto. Marta Lucia Colodetti Taquetti - Diretora pedagógica da Secretaria de Educação de Linhares Lazarela Renon – Coordenação do ensino fundamental da secretaria municipal de educação de Linhares. Marcia Fernandes – Integrante do Projeto Lótus, assistente social, atua no projeto como facilitação de logística e mobilização social. Kiklu – Integrante do Projeto Lótus. Atua no projeto como Jovem Aprendiz.	Todos		
Apresentação do projeto Lótus	Apresentação do Projeto Lótus Objetivo: Criar e integrar uma Rede de Jovens entre 15 e 29 anos da Área de Abrangência 05 (Linhares e Aracruz), em cumprimento ao Programa de Educação para Revitalização da bacia do rio Doce (PG 33 Educação Ambiental), descrito na Cláusula 172 do TTAC, levando Educação Socioambiental e Tecnológica para contribuírem com a Revitalização da Bacia do rio Doce. Etapas do Projeto 1- Articulação Institucional 2- Mapeamento/Diagnóstico/Marco Zero 3- Mobilização e Seleção dos Jovens 4- Formação das Lideranças Jovens 5- Implementação dos Projetos • Atualmente estamos na etapa de Mapeamento, Diagnóstico e Marco Zero (conhecer a realidade da Juventude de Aracruz e Linhares); Detalhamento de cada etapa do Projeto Lótus.	Daniele		
Questionamentos e colocações	Marta: Tem restrição quanto à área de abrangência do projeto no município? O transporte estará disponível a todos? Lumiar: O projeto tem como área de abrangência todo o município de Linhares e Aracruz. A logística para atendimento do jovem selecionado é válida independente de qual comunidade esse jovem estará inserido dentro dos municípios abrangidos pelo projeto. Pensando também	Todos		

ATA REUNIÃO



	<p>em oportunizar. E pensando também que o jovem mais distante possa estar mais carente.</p> <p>Marta: Minha colocação foi porque já vimos projetos que atuavam apenas em Povoação e Regência, então gostaríamos de deixar isso bem claro.</p> <p>Lumiar: O projeto Lótus atende todo o município de Linhares e Aracruz, não somente área de atingidos.</p> <p>Outra questão é a importância da participação de vocês, como representantes das escolas, no sentido de que como estamos em pandemia, e as inscrições são virtuais, a falta de sinal em alguns locais poderia ser um fator limitante a participação de alguns jovens, e a escola poderia identificar os jovens que tem interesse, mas não tem acesso a internet.</p> <p>Então a participação de vocês, escolas, é muito importante para nos apoiar a chegar a esses jovens.</p> <p>Lazarela: Qual o período que vai ser realizado o projeto? Início e fim.</p> <p>Lumiar: Iniciado em Janeiro. As inscrições e seleção dos jovens começam em setembro e vão até outubro. Novembro e Dezembro são as formações (encontros virtuais), e 2021 temos formação em robótica, implementação dos projetos, e até novembro e dezembro trabalho com os jovens, e culminância do projeto. E janeiro e fevereiro 2022 serão de burocracia interna entre a equipe Lumiar e a Fundação Renova.</p> <p>Marta: A faixa etária do ensino médio nós da Secretaria já não atendemos os jovens.</p> <p>Lumiar: Estamos também entrando em contato com as associações comunitárias, os CRAS, e outros atores sociais que auxiliariam no alcance desses jovens.</p> <p>Mas a mobilização de vocês é importante no sentido que os jovens, e os colaboradores de escolas se comunicam, então a informação pode chegar a diversos jovens, independente da faixa etária.</p> <p>Marta: Vocês vão encaminhar para nós o link de inscrição, os arquivos de comunicação do projeto? Para divulgarmos.</p> <p>Lumiar: Estamos começando a divulgação das inscrições hoje. Mas enviaremos sim, para todos vocês.</p> <p>Em relação ao G5 (grupo de sustentabilidade criado no WhatsApp), também é importante a participação de vocês da secretaria, pois nesse grupo trocaremos informações com as instituições e lideranças, e será um apoio na execução do projeto.</p>	
ENCAMINHAMENTOS	1.	
	2.	
	3.	
	4.	

CONTATOS/INFORMAÇÕES DOS PARTICIPANTES			
Nome	Instituição	E-mail	Telefone
Daniele Pereira	Lumiar Ambiental - Projeto Lótus (coordenação técnica)	lotus20coordenacao@gmail.com	27 99983-5702
Marcia Fernandes	Lumiar Ambiental - Projeto Lótus (facilitação de logística)	lotus20marcia@gmail.com	27 99908-2716
Raquelânia Galacha (Kikiu).	Lumiar Ambiental - Projeto Lótus (Jovem Aprendiz)	lotus20jovem@gmail.com	27 99530-2194
Marta Lucia Colodetti Taquetti	Assessora Especial de Gestão/Diretora Pedagógica - Secretaria Municipal de Educação - Linhares	marta.taquetti@linhares.es.gov.br	27 992766329

ATA REUNIÃO



Lazarela Renon	Coordenadora do Ensino fundamental - Secretaria Municipal de Educação - Linhares	lazarela.renon@linhares.es.gov.br	27 997453539
----------------	----------------------------------------------------------------------------------	-----------------------------------	--------------

PRINTS DA REUNIÃO VIRTUAL:



2.2.6. Apresentação do Projeto Lótus para Secretaria Municipal de Agricultura de Linhares – 18 de setembro

ATA REUNIÃO



TÍTULO					
Apresentação do Projeto Lótus para CRAS Conceição e SEMAG Linhares					
DATA	18/09/2020	HORA INÍCIO	9h	HORA TÉRMINO	10:30h
LOCAL	Reunião Virtual, Plataforma Microsoft Teams,		MUNICÍPIO	-	
PROGRAMAS VINCULADOS	P33 - Programa para Revitalização da Bacia do Rio Doce - Projeto Lótus: Projeto de Educação Socioambiental e Tecnológica para jovens dos municípios atingidos pela barragem de Fundão.				
PÚBLICOS PARTICIPANTES	Fundação Renova (Diálogo) / HP: Cintya Silva Schulz, Lumiar Ambiental - Projeto Lótus: Daniele Pereira (Coordenadora Técnica), Rávia Rodrigues (Facilitadora de Relatórios), Marcia Fernandes (Facilitadora de Logística), Raquelânia Galacha (Jovem Aprendiz). CRAS Conceição: Ana Claudia de Souza Lourenço, Maria Aparecida Sá Ribeiro, Gerlinda Pereira Vicente. Secretaria Municipal de Agricultura de Linhares - Yago Bitti de Melo				
ASSUNTOS TRATADOS					
Pontos de pauta		Conteúdo		Responsável	
Boas vindas		Boas vindas		Lumiar e Renova	
Apresentação dos participantes		Apresentação dos participantes da reunião de apresentação do projeto Lótus.		Todos	
Apresentação do projeto		Apresentação do Projeto Lótus Objetivo: Criar e integrar uma Rede de Jovens entre 15 e 29 anos da Área de Abrangência 05 (Linhares e Aracruz), em cumprimento ao Programa de Educação para Revitalização da bacia do rio Doce (PG 33 Educação Ambiental), descrito na Cláusula 172 do TTAC, levando Educação Socioambiental e Tecnológica para contribuir com a Revitalização da Bacia do rio Doce. Etapas do Projeto 1- Articulação Institucional 2- Mapeamento/Diagnóstico/Marco Zero 3- Mobilização e Seleção dos Jovens 4- Formação das Lideranças Jovens 5- Implementação dos Projetos • Atualmente estamos na etapa de Mapeamento, Diagnóstico e Marco Zero (conhecer a realidade da Juventude de Aracruz e Linhares); <u>Detalhamento de cada etapa do Projeto Lótus.</u>		Daniele	
Dúvidas e colocações		Yago Melo: As redes sociais da PML poderiam ser utilizadas para divulgação do projeto, mas como estaremos em eleição em 2020, as redes sociais do município estarão fora do ar até novembro. Qual o prazo de inscrição do projeto? Lumiar: 15 de setembro a 15 de outubro. Ficamos felizes em sinalizarem que podem mobilizar as famílias dos jovens principalmente devido a dificuldade de sinal e acesso, principalmente nessa época de pandemia. O que a Secretaria tem de projeto no campo? Até para facilitar o contato e a troca de informações... Yago: Temos água e solo, programa de qualidade de café, programa de revitalização da cultura katauê, assistência técnica de agricultura. Para juventude não temos nada específico (áudio ruim). Mas seria interessante a divulgação com as associações de produtores e moradores.		Todos	

Página 1 de 3

ATA REUNIÃO



	<p>Nós temos os contatos das associações rurais e sempre que necessário fazemos esse contato. Além disso, é importante o contato com os sindicatos dos trabalhadores rurais de Linhares. Yago se dispôs a enviar o contato dos sindicatos. (Audio ruim, posteriormente será estabelecido contato com equipe de campo).</p> <p>Fundação Renova - Houve alteração da quantidade de vagas? Pois há discordância entre a informação do site da Renova e o que foi indicado hoje na apresentação.</p> <p>Lumiar: Sim, Houve alteração do número de vagas, por orientação e necessidade estabelecida pela Fundação Renova.</p> <p>Fundação Renova: Colocação sobre a importância da mobilização com as igrejas, escolas que tenham cursos voltados para meio ambiente, EJA.</p> <p>Em trabalhos anteriores realizados com jovens (experiências pessoais da Cynthia Schulz) observou-se que o jovem apresenta maior aderência quando enviamos diretamente o link para acessarem, e ter uma troca de informação bem direta e fácil como "clique aqui e se inscreva".</p>	
Encerramento	Agradecimentos finais	Lumiar
ENCAMINHAMENTOS	1. Enviar Apresentação por e-mail para Yago.	Daniele

CONTATOS/INFORMAÇÕES DOS PARTICIPANTES			
Nome	Instituição	E-mail	Telefone
Daniele Pereira	Lumiar Ambiental - Projeto Lótus (coordenação técnica)	lotus20coordenacao@gmail.com	27 99983-5702
Flávia Rodrigues	Lumiar Ambiental - Projeto Lótus (facilitação de relatórios)	lotus20flavia@gmail.com	27 99998-0055
Marcia Fernandes	Lumiar Ambiental - Projeto Lótus (facilitação de logística)	lotus20marcia@gmail.com	27 99908-2716
Raquelânia Galacha (Kikiu).	Lumiar Ambiental - Projeto Lótus (Jovem Aprendiz)	lotus20jovem@gmail.com	27 99530-2194
Maria Aparecida Sá Ribeiro	Educadora Social - CRAS Conceição/Linhares	mariaaparecidasaribeiro@gmail.com	27 99727-5957
Ana Cláudia de Souza Lourenço da Silva	Educadora Social - CRAS Conceição/Linhares	anaclaudialourencos@gmail.com	27 99814-2384
Yago Bitti de Melo	Secretaria Municipal de Agricultura - Prefeitura de Linhares	yago.melo@linhares.es.gov.br	27 3372-2013 99839-3036
Cintya Silva Schulz	H&P- Diálogo	cintya.schulz@hpconsultores.com.br	27 98825-5851
Gerlinda Pereira Vicente	CRAS Conceição	gerlindavicente@yahoo.com	27 99881-2406
PRINTS DA REUNIÃO VIRTUAL			

ATA REUNIÃO

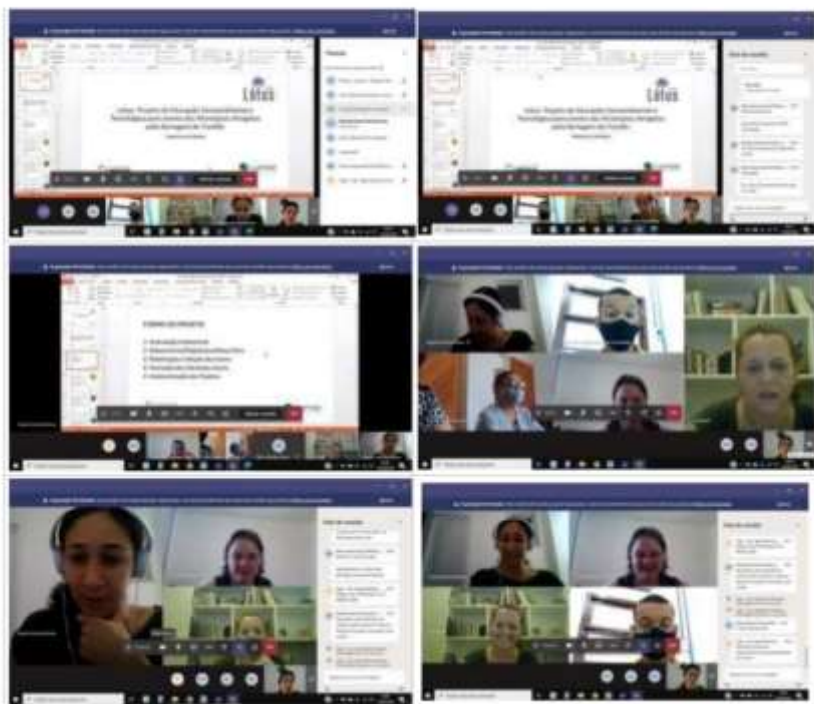

2.2.7. Apresentação do Projeto Lótus para Secretaria Estadual de Agricultura, UFES, e MST-ES

ATA REUNIÃO



TÍTULO				
Apresentação do Projeto Lótus para SEAG, UFES, MST-ES.				
DATA	24/09/2020	HORA INÍCIO	14h	
		HORA TÉRMINO	15:30h	
LOCAL	Reunião Virtual, Plataforma Microsoft Teams.	MUNICÍPIO	-	
PROGRAMAS VINCULADOS	P33 - Programa para Revitalização da Bacia do Rio Doce - Projeto Lótus: Projeto de Educação Socioambiental e Tecnológica para jovens dos municípios atingidos pela barragem de Fundão.			
PÚBLICOS PARTICIPANTES	Fundação Renova (Diálogo) - Herkenhoff & Prates: Cintya Schulz, Quêren da Silva Martins. Lumiar Ambiental - Projeto Lótus: Daniele Pereira (Coordenadora Técnica), Flávia Rodrigues (Facilitadora de Relatórios), Raquelânia Galacha (Jovem Aprendiz), Marcia Fernandes (Facilitadora de Logística), Yandressa Pinho (Facilitadora Técnica). Secretaria Estadual de Agricultura - SEAG: Vinicius Soares da Costa. UFES: Prof Mariuce Leila Simões Lopes. MST - ES: Rodrigo Gonçalves, Jocimara batista de Souza.			
ASSUNTOS TRATADOS				
Pontos de pauta	Conteúdo	Responsável		
Boas vindas	Boas vindas	Lumiar e Renova		
Apresentação dos participantes	Apresentação dos participantes	Todos		
Apresentação do projeto Lótus	<p>Apresentação do Projeto Lótus</p> <p>Objetivo: Criar e integrar uma Rede de Jovens entre 15 e 29 anos da Área de Abrangência 05 (Linhares e Aracruz), em cumprimento ao Programa de Educação para Revitalização da bacia do rio Doce (PG 33 Educação Ambiental), descrito na Cláusula 172 do TTAC, levando Educação Socioambiental e Tecnológica para contribuir com a Revitalização da Bacia do rio Doce.</p> <p>Etapas do Projeto</p> <ol style="list-style-type: none">1- Articulação Institucional2- Mapeamento/Diagnóstico/Marco Zero3- Mobilização e Seleção dos Jovens4- Formação das Lideranças Jovens5- Implementação dos Projetos <p>• Atualmente estamos na etapa de Mapeamento, Diagnóstico e Marco Zero (conhecer a realidade da Juventude de Aracruz e Linhares);</p> <p><u>Detalhamento de cada etapa do Projeto Lótus.</u></p>	Lumiar		
Dúvidas e colocações	<p>Mariuce: Por que escolheram a robótica para o projeto?</p> <p>Lumiar: Porque quem trouxe a ideia de escrever o projeto foi o Max, integrante da equipe que atua na área de educação tecnológica, e vimos possibilidade de unir meio ambiente à robótica, para obtenção de resultados positivos. Além disso, a tecnologia pode catalisar o desenvolvimento ambiental nas comunidades.</p> <p>Mariuce: Eu imagino que a robótica exija um material caro para ser aplicada, e me questiono como jovens de periferias, comunidades tradicionais, e pessoas mais simples poderiam usar essa ferramenta posteriormente a execução do projeto.</p> <p>Lumiar: Nós vamos implementar o projeto selecionado que foi idealizado pelos jovens, temos recurso previsto para isso, mas posteriormente a execução do projeto. Nós até temos ideia de como poderia seguir a continuidade do projeto, mas ainda estamos</p>		Todos	

ATA REUNIÃO



	<p>pensando e elaborando melhor a ideia.</p> <p>Mariuce: Posso contribuir com o mapeamento e caracterização dos jovens inseridos nos territórios, devido aos meus estudos já realizados.</p> <p>Vinicius: Quero parabenizar, agradecer e colocar a disposição para o levantamento de dados secundários, pois também estamos interessados em mapear a juventude municipal. Temos um projeto a nível estadual que está sendo desenvolvido para jovens de áreas rurais, e atualmente com a pandemia está difícil acessar esses jovens tecnologicamente.</p> <p>Mariuce: As escolas também podem ser uma boa opção para acessar os jovens, e abrir caminho de acesso a esses jovens.</p>	
Encerramento	Agradecimentos finais	Lumiar
ENCAMINHAMENTOS	—	

CONTATOS/INFORMAÇÕES DOS PARTICIPANTES

Nome	Instituição	E-mail	Telefone
Daniele Pereira	Lumiar Ambiental - Projeto Lótus (Coordenação Técnica)	lotus20coordenacao@gmail.com	27 99983-5702
Flávia Rodrigues	Lumiar Ambiental - Projeto Lótus (Facilitação de Relatórios)	lotus20flavia@gmail.com	27 99998-0055
Marcia Fernandes	Lumiar Ambiental - Projeto Lótus (Facilitação de Logística)	lotus20marcia@gmail.com	27 99908-2716
Yandressa Pinho	Lumiar Ambiental - Projeto Lótus (Facilitação Técnica)	lotus20yandressa@gmail.com	27 99852-1409
Raquelânia Galacha (Kikiu).	Lumiar Ambiental - Projeto Lótus (Jovem Aprendiz)	lotus20jovem@gmail.com	27 99530-2194
Vinicius Soares da Costa	Secretaria Estadual de Agricultura - SEAG	vi.scosta@live.com	27 98152-8153
Cintya silva schulz	H&P	cintya.schulz@hpconsultores.com.br	27 98825-5851
Queren da Silva Martins	Fundação Renova	queren.martins@hpconsultores.com.br	27 99768-7802
Mariuce Leila Simões Lopes	Professora Ufes	mariuceleila@msn.com	27 99880-1107
Rodrigo Gonçalves	MST-ES/Assentamento Nova Esperança	rodrigogoncalves2020@gmail.com	27 99977-7230
Jocimara batista de souza	MST ES/Assentamento Nova Esperança	jocimarabsouza@gmail.com	27 99962-8818

PRINTS DA REUNIÃO VIRTUAL

ATA REUNIÃO

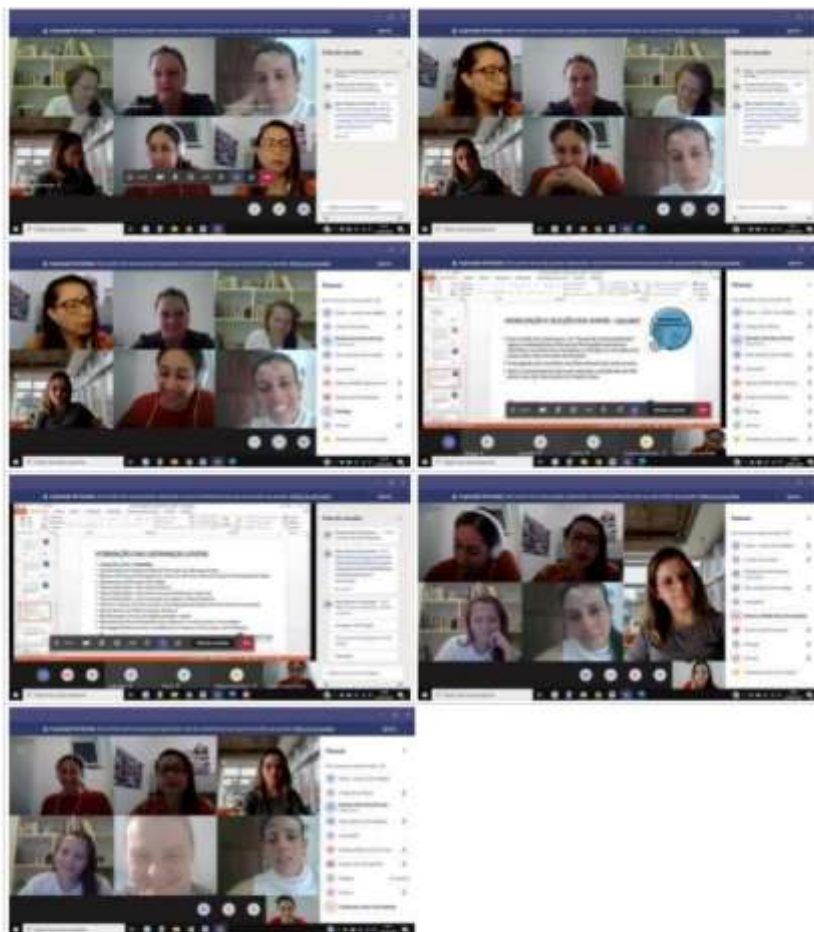

2.2.8. CRAS Itaputera e Secretaria de Saúde de Linhares

ATA REUNIÃO



TÍTULO				
Apresentação do Projeto Lótus para CRAS Itaputera e Secretaria de Saude de Linhares				
DATA	01/10/2020	HORA INÍCIO	10h	
		HORA TÉRMINO	11:15h	
LOCAL	Reunião Virtual. Plataforma Microsoft Teams,		MUNICÍPIO	-
PROGRAMAS VINCULADOS	P33 - Programa para Revitalização da Bacia do Rio Doce - Projeto Lótus: Projeto de Educação Socioambiental e Tecnológica para jovens dos municípios atingidos pela barragem de Fundão.			
PÚBLICOS PARTICIPANTES	Fundação Renova (Diálogo) - Herkenhoff & Prates: Bruna Lara (Analista de Diálogo), Lumiar Ambiental - Projeto Lótus: Daniele Pereira (Coordenadora Técnica) Raquelânia Galacha (Jovem Aprendiz). CRAS Itaputera/Aracruz: Juliana Marchette Secretaria de Saúde de Linhares: Saulo Meireles, Sonia Dalmolim.			
ASSUNTOS TRATADOS				
Pontos de pauta	Conteúdo		Responsável	
Início	Boas vindas		Lumiar	
Apresentação dos participantes	Apresentação dos participantes Juliana: psicóloga do CRAS Itaputera e atende outras regiões do entorno. Bruna Lara: Analista de Diálogo Daniele Pereira: Integrante do Lótus. Coordenação técnica do projeto. Kikiliu: Integrante do Projeto Lótus. Jovem aprendiz do projeto.		Todos	
Apresentação do Projeto Lótus	Apresentação do Projeto Lótus Objetivo: Criar e integrar uma Rede de Jovens entre 15 e 29 anos da Área de Abrangência 05 (Linhares e Aracruz), em cumprimento ao Programa de Educação para Revitalização da bacia do rio Doce (PG 33 Educação Ambiental), descrito na Cláusula 172 do TTAC, levando Educação Socioambiental e Tecnológica para contribuírem com a Revitalização da Bacia do rio Doce. Etapas do Projeto 1- Articulação Institucional 2- Mapeamento/Diagnóstico/Marco Zero 3- Mobilização e Seleção dos Jovens 4- Formação das Lideranças Jovens 5- Implementação dos Projetos • Atualmente estamos na etapa de Mapeamento, Diagnóstico e Marco Zero (conhecer a realidade da Juventude de Aracruz e Linhares); Detalhamento de cada etapa do Projeto Lótus. *Secretário Saulo Meireles, da Secretaria de Saúde de Linhares, e Sonia Dalmolim, Subsecretária de Saúde de Linhares, ficaram online na reunião durante a apresentação do projeto, após 9 min de início da reunião.		Lumiar Ambiental	
Questionamentos e Colocações	Juliana - Gostaria de Solicitar a disponibilização dos slides da apresentação do projeto ou materiais de divulgação comunicação do Projeto Lótus para ficarem disponíveis no CRAS. Poderia falar mais sobre as inscrições? Como é feito? Pela rede social, ou algum site? Lumiar: Podemos fazer por link de acesso a internet, ou mesmo através de apoio da equipe Lótus por telefone. Caso o telefone também seja difícil, temos a possibilidade através de impressão e		Todos	

Página 1 de 3

	<p>Inscrição manual por escrito.</p> <p>Saulo: Gostaria de parabenizar pelo projeto. Em relação as dúvidas, nós anotamos as seguintes: Qual ajuda que o município pode dar ou contribuir com essa parceria a Projeto Lótus? Qual a carga horária (execução do projeto é diurna ou noturna)? Existe algum tipo de remuneração? Ou é uma Formação gratuita e por si só já é uma contribuição? Devemos indicar alguém para participar do Grupo de Sustentabilidade?</p> <p>Lumiar: Seria muito bom se vocês tivessem alguém com interesse que pudesse participar do Grupo de Sustentabilidade. Também precisaríamos que essa pessoa respondesse o Questionário destinado ao Poder Público, para mapearmos o território.</p> <p>Além disso, se vocês tiverem algum estudo que aborde a juventude, e puderem compartilhar conosco seria interessante, pois estamos realizando o Levantamento de Dados Secundários para compor o mapeamento do território.</p> <p>Sobre a carga horária, ela foi alterada devido ao cenário de pandemia, com adaptação ao cenário virtual. No entanto as aulas de robótica permanecem com 56h.</p> <p>Em relação a bolsa, a remuneração, não temos previsto esse tipo de benefício, e nem veio esse estabelecimento por parte da Fundação Renova no Edital, bem como não temos como retroagir nesse ponto. Mas nós apresentamos a Formação como maior benefício para o jovem no Projeto.</p> <p>Sobre os critérios de seleção: É necessário que o jovem tenha entre 15 e 29 anos, seja morador de Aracruz ou Linhares. Sendo que o fato de ser morador é devido a necessidade de o jovem conhecer o território de aplicação do projeto. Outros critérios que estão embutidos ao arquivo de inscrição são para conhecermos um pouco o perfil desse jovem, como qual o grau de engajamento em ações socioambientais nos municípios, aptidão para educação tecnológica e exatas, atuação em projetos voluntários, dentre outros...</p> <p>Sônia: Jovens de todo o município podem se inscrever ou somente de regiões mais afetadas pela Barragem?</p> <p>Lumiar: Jovens de todo o município podem se inscrever, não somente áreas diretamente impactadas. Por isso o nosso empenho em mobilizar todas as regiões dos dois municípios, apresentando o projeto Lótus para todos.</p> <p>Saulo: Sobre os Questionários, como teremos acesso?</p> <p>O questionário já foi disponibilizado para os integrantes da Prefeitura e para as Lideranças Comunitárias. Mas como vocês estão sendo apresentados agora ao projeto, nós podemos enviá-los para vocês, para um e-mail que vocês nos indicarem.</p> <p>Saulo: OK. Já estaremos te enviando nosso e-mail para recebermos.</p> <p>Juliana: Também escrevi meu e-mail para receber orientações, materiais de comunicação e o Questionário.</p> <p>Lumiar: Estaremos entrando em contato em breve.</p>	
Finalização	Participantes gostaram da apresentação do projeto. Agradecimentos finais.	Todos
ENCAMINHAMENTOS	1. Enviar material de comunicação e divulgação do Projeto Lótus para os participantes.	Lumiar

CONTATOS/INFORMAÇÕES DOS PARTICIPANTES

Nome	Instituição	E-mail	Telefone
Daniele Pereira	Lumiar Ambiental - Projeto Lótus (coordenação técnica)	lotus20coordenacao@gmail.com	27 99963-5702
Raquelânia Galacha (Kikilu)	Lumiar Ambiental - Projeto Lótus (Jovem Aprendiz)	lotus20jovem@gmail.com	27 99530-2194
Bruna Lara	Fundação Renova -	bruna.lara@hpconsultores.com.br	27 99728-0988

ATA REUNIÃO



	Diálogo		
Juliana Marchette	CRAS Itaputera - Psicóloga	jmarchette@aracruz.es.gov.br	27 99812-6077
Saulo Rodrigues Meireles	Secretaria de Saude de Linhares (secretário)	semus.gab@linhares.es.gov.br saulormeireles@gmail.com	(27) 3372-2100/ 3372-2097/3372-2098
Sonia Dalmolin	Secretaria de Saude de Linhares (sub-secretária)	semus.gab@linhares.es.gov.br	

PRINTS DA REUNIÃO VIRTUAL

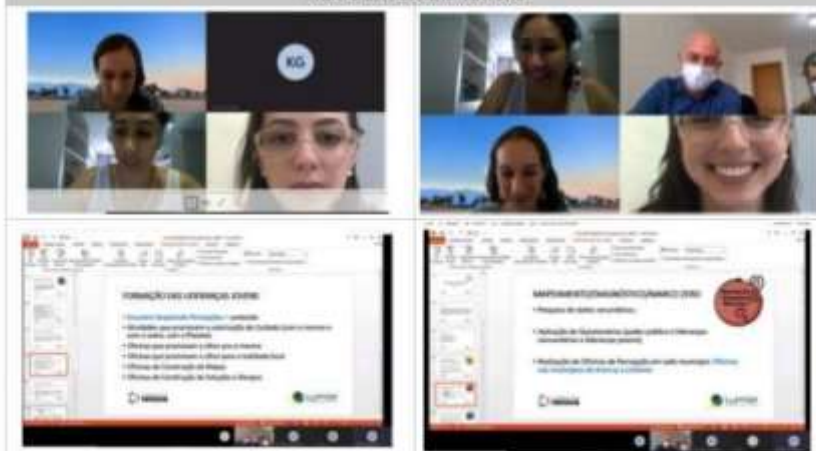

2.2.9. Secretaria de Esporte Lazer e Juventude de Linhares

ATA REUNIÃO



TÍTULO			
Apresentação do Projeto Lótus para Secretaria Esporte Lazer e Juventude de Aracruz			
DATA	13/10/2020	HORA INÍCIO: 10h	HORA TÉRMINO: 10:45h
LOCAL	Reunião Virtual. Plataforma Microsoft Teams,		MUNICÍPIO: -
PROGRAMAS VINCULADOS	P33 - Programa para Revitalização da Bacia do Rio Doce - Projeto Lótus: Projeto de Educação Socioambiental e Tecnológica para jovens dos municípios atingidos pela barragem de Fundão.		
PÚBLICOS PARTICIPANTES	Fundação Renova (Relações Institucionais): Gilson Dias. Lumiar Ambiental - Projeto Lótus: Daniele Pereira (coordenadora técnica), Raquelânia Galacha (Jovem Aprendiz), Yandressa Pinho (Facilitadora Técnica). Poder Público: Zamir Gomes Rosalino		
ASSUNTOS TRATADOS			
Pontos de pauta	Conteúdo	Responsável	
Início	Boas vindas	Lumiar	
Apresentação dos participantes	Apresentação dos participantes Daniele: Coordenação Técnica do projeto Lótus Yandressa: Facilitadora Técnica de Treinamento do projeto Lótus Gilson Dias: Relações Institucionais da Fundação Renova. Zamir: Responde pela Secretaria de Esportes, Lazer e Juventude de Aracruz.	Todos	
Apresentação do projeto Lótus	Apresentação do Projeto Lótus Objetivo: Criar e integrar uma Rede de Jovens entre 15 e 29 anos da Área de Abrangência 05 (Linhares e Aracruz), em cumprimento ao Programa de Educação para Revitalização da bacia do rio Doce (PG 33 Educação Ambiental), descrito na Cláusula 172 do TTAC, levando Educação Socioambiental e Tecnológica para contribuírem com a Revitalização da Bacia do rio Doce. Etapas do Projeto 1- Articulação Institucional 2- Mapeamento/Diagnóstico/Marco Zero 3- Mobilização e Seleção dos Jovens 4- Formação das Lideranças Jovens 5- Implementação dos Projetos • Atualmente estamos na etapa de Mapeamento, Diagnóstico e Marco Zero (conhecer a realidade da Juventude de Aracruz e Linhares); Detalhamento de cada etapa do Projeto Lótus.	Lumiar	
Dúvidas e colocações	Zamir: A Suzano também possui projetos desenvolvidos com o envolvimento dos jovens. Vocês tentaram se engajar com a Educação? Lumiar: Sim. Já fizemos contato com as secretarias de Meio Ambiente e de Educação sim, e ambas estão conosco, e nos apoiaram na articulação com os diretores. Zamir: A faixa etária do projeto está para jovens de ensino médio. Seria escola estadual, e não municipal. Eu posso ajudar na divulgação, mas o foco tem que ser escolas de ensino médio. Vou delegar 02 pessoas da minha secretaria para que se engajem no projeto. E o contato com a Secretaria estadual eu posso apoiar, pois no	Todos	

Página 1 de 2

ATA REUNIÃO



	<p>ensino fundamental acredito que não teremos sucesso.</p> <p>Lumiar: Não obtivemos sucesso no contato com a secretaria estadual, o no contato com os diretores das escolas estaduais. Se pudermos nos apoiar com os diretores já seria de grande ajuda. No passado nós preferimos fazer o caminho institucional, mas percebemos que se não entrarmos em contato direto com os diretores e as escolas em si, não conseguiríamos obter sucesso.</p> <p>Zamir: Ao final da reunião te encaminharei os contatos que tenho dos diretores. E hoje ainda indicarei as 02 pessoas para tocarem o projeto com vocês.</p>	
Encerramento	Agradecimentos finais	Lumiar
ENCAMINHAMENTOS	1. --	

CONTATOS/INFORMAÇÕES DOS PARTICIPANTES

Nome	Instituição	E-mail	Telefone
Daniele Pereira	Lumiar Ambiental - Projeto Lótus (coordenação técnica)	lotus20coordenacao@gmail.com	27 99983-5702
Marcia Fernandes	Lumiar Ambiental - Projeto Lótus (facilitação de logística)	lotus20marcia@gmail.com	27 99908-2716
Yandressa Pinho	Lumiar Ambiental - Projeto Lótus (facilitação técnica)	lotus20yandressa@gmail.com	27 99852-1409
Raquelania Alves Galacha	Lumiar Ambiental - Projeto Lótus (jovem aprendiz)	Lotus20jovem@gmail.com	27 99628-9662
Gilson da Silva Dias Junior	Fundação Renova - relações Institucionais	gilson-junior@fundacaorenova.org	27 99291-4933
Zamir Gomes Rosalino	Secretaria de Esporte, Lazer e Juventude de Aracruz e Secretaria de Finanças	zamirgomes@bol.com.br zrosalino@aracruz.es.gov.br	27 99984-2755

PRINTS DA REUNIÃO VIRTUAL



2.2.10. SEMAG Aracruz, Sesi Linhares e Adefil

ATA REUNIÃO



TÍTULO			
Apresentação do Projeto Lótus Sesi Linhares / Adefil / SEMAG Aracruz			
DATA	22/10/2020	HORA INÍCIO: 10h	HORA TÉRMINO: 11:15h
LOCAL	Reunião Virtual. Plataforma Microsoft Teams.		MUNICÍPIO: -
PROGRAMAS VINCULADOS	P33 - Programa para Revitalização da Bacia do Rio Doce - Projeto Lótus: Projeto de Educação Socioambiental e Tecnológica para jovens dos municípios atingidos pela barragem de Fundão.		
PÚBLICOS PARTICIPANTES	Fundação Renova (Relações Internacionais): Gilson Dias. Lumiar Ambiental - Projeto Lótus: Daniele Pereira (Coordenadora Técnica), Raquelânia Galacha (Jovem Aprendiz), Marcia Fernandes (Facilitadora de Logística), Yandressa Pinho (Facilitadora Técnica). Lideranças comunitárias - representantes de instituições: Kelley Bonicenna, Natálio Vieira Ribeiro, Anderson Graziotti Alvarenga, Rose.		
ASSUNTOS TRATADOS			
Pontos de pauta	Conteúdo	Responsável	
Início	Boas vindas	Lumiar	
Apresentação dos participantes	Apresentação dos participantes Rose : professora de robótica do Sesi Natalio : morador de Guarani. Pedagogo em João Neiva. Kelley : trabalha na Adefil Anderson : trabalha na secretaria de agricultura de Aracruz. Daniele : Coordenação do projeto Lótus. Marcia : facilitadora de logística e mobilização social do projeto Lótus. Yandressa : facilitadora técnica de treinamento do projeto Lótus. Kikiliu : Jovem aprendiz do projeto Lótus.	Todos	
Apresentação do Projeto Lótus	Apresentação do Projeto Lótus Objetivo : Criar e integrar uma Rede de Jovens entre 15 e 29 anos da Área de Abrangência 05 (Linhares e Aracruz), em cumprimento ao Programa de Educação para Revitalização da bacia do rio Doce (PG 33 Educação Ambiental), descrito na Cláusula 172 do TTAC, levando Educação Socioambiental e Tecnológica para contribuírem com a Revitalização da Bacia do rio Doce. Etapas do Projeto 1- Articulação Institucional 2- Mapeamento/Diagnóstico/Marco Zero 3- Mobilização e Seleção dos Jovens 4- Formação das Lideranças Jovens 5- Implementação dos Projetos • Atualmente estamos na etapa de Mapeamento, Diagnóstico e Marco Zero (conhecer a realidade da Juventude de Aracruz e Linhares); Detalhamento de cada etapa do Projeto Lótus.	Lumiar	
Dúvidas e colocações	Anderson : Vou levar esse projeto ao responsável na Secretaria, o Saulo , para divulgarmos no município. Lumiar : Muito obrigada. A ideia de se articular com a Secretaria de Agricultura é principalmente acessar os jovens da área rural. Gostaríamos de ressaltar que o projeto é para todo o município, para jovens de todos os tipos e de todas as comunidades do município. O projeto precisa ter representatividade, por isso a estratégia de conversar com todas as lideranças e que o projeto chegue a todos	Todos	

Página 1 de 4

ATA REUNIÃO



	<p>os jovens. O jovem que procuramos é de 15 a 29 anos, que more em Aracruz ou Linhares, envolvido em ações das comunidades, que tenha interesse nas questões socioambientais, seja consciente etc... Temos 200 vagas. Sendo 100 vagas para jovens de Aracruz e 100 para Linhares.</p> <p>Anderson: quantos jovens de Aracruz se inscreveram? Lumiar: Aracruz temos 69 e Linhares temos 48. Anderson: Esse link do chat é do Instagram para divulgar para os jovens? Lumiar: Sim. As meninas podem te enviar o link da inscrição, mas esse link postado no chat é do Instagram do Lotus e tem bastante informação do projeto. Podemos te encaminhar arquivos e informações do projeto para auxiliar na divulgação. Anderson: OK. Muito obrigada.</p> <p>Natalio: Em relação à divulgação, quanto mais clara a informação para a juventude é melhor, para a compreensão do projeto. Lumiar: Podemos enviar sim o material, e temos a preocupação de conseguir acesso a todos, devido à pandemia. Conseguimos fazer a divulgação através de cartazes em ônibus, mas ainda assim é difícil, além da dificuldade de cativar, gerar interesse etc. Natalio: É muito importante a linguagem com o jovem ser breve e objetiva. Temos observado muito isso entre a juventude.</p>	
Grupo de Sustentabilidade e questionário	<p>Lumiar: Gostaríamos de saber se vocês tem interesse em participar do Grupo de Sustentabilidade, no WhatsApp? É um grupo que vai ter maior participação das lideranças. Também gostaríamos de lembrar que teremos as oficinas de participação nas próximas semanas. Além dos questionários que já estão sendo aplicados.</p>	Lumiar
Encerramento	Agradecimentos finais.	Lumiar
ENCAMINHAMENTOS	1. --	

CONTATOS/INFORMAÇÕES DOS PARTICIPANTES

Nome	Telefone	E-mail	Instituição
Daniele Pereira	27 99983-5702	lotus20coordenacao@gmail.com	Lumiar Ambiental - Projeto Lótus (coordenação técnica)
Flávia Rodrigues	27 99998-0055	lotus20flavia@gmail.com	Lumiar Ambiental - Projeto Lótus (facilitação de relatórios)
Marcia Fernandes	27 99908-2716	lotus20marcia@gmail.com	Lumiar Ambiental - Projeto Lótus (facilitação de logística)
Yandressa Pinho	27 99852-1409	lotus20yandressa@gmail.com	Lumiar Ambiental - Projeto Lótus (facilitação técnica)
Raquelânia Galacha (Kikiu).	27 99530-2194	lotus20jovem@gmail.com	Lumiar Ambiental - Projeto Lótus (Jovem Aprendiz)
Kelley Bonicenna	27 99833-2772	kbonicennavolei@hotmail.com	ADEFIL
Gilson da Silva Dias Junior	27 99291-4933	gilson_junior@fundacaorenova.org	Fundação Renova
Natália Vieira Ribeiro	27 99917-1590	natalioribeiro@gmail.com	Comunidade Católica - Santa Rita
Anderson Grazzlotti Alvarenga	27 99765-3925	andersongrazzlotti@gmail.com	Secretaria Municipal de Agricultura de Aracruz

PRINTS DA REUNIÃO VIRTUAL

ATA REUNIÃO

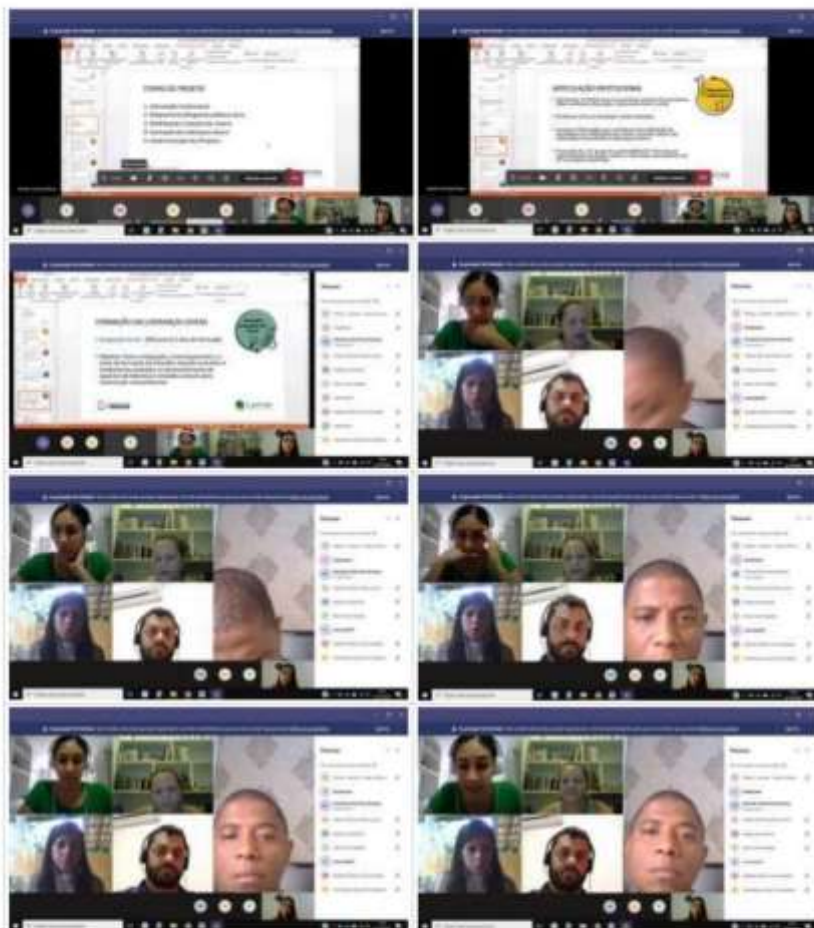

ATA REUNIÃO

